

**VISTOS:**

1) El D.F.L. N° 1 de 1996 del Ministerio de Educación, que "Fija Texto Refundido, Coordinado y Sistematizado de la Ley N° 19.070, que aprobó el Estatuto de los Profesionales de la Educación y las leyes que la complementan y la modifican; 2) D.F.L. N° 1-3063 de 1980, del Ministerio del Interior que "Reglamenta aplicación inciso segundo del artículo 38° del D.L. N° 3.063 de 1979", sobre el Traspaso de los Establecimientos Educacionales a las Municipalidades; 3) La Resolución N° 1600 de 2008 de la Contraloría General de la República que "Fija normas sobre exención del trámite de Toma de Razón"; 4) El D.F.L. N° 1 de 2005, del Ministerio del Interior que, "Fija el Texto Refundido, Coordinado y Sistematizado de la Ley N° 18.695, Organica Constitucional de Municipalidades y sus Modificaciones"; 5) el Decreto N°1454, de fecha 25 de junio de 2021, de la Municipalidad de Illapel, en la cual dispone que don Denis Enrique Cortés Aguilera asumió con fecha 28 de junio de 2021, el cargo de Alcalde de esa Entidad Edilicia, por el período de cuatro años, por sentencia dictada en causa Rol N°4.716, de 2021, del Tribunal Regional Electoral de la Región de Coquimbo; 6) las Leyes N° 19.070, 19.464, 21.109, Código del Trabajo, y Ley N° 18.883; 7) la Ley N° 19.410; 8) el acuerdo N° 1 de la sesión extraordinaria N° 2 de fecha 15 de noviembre de 2021 del H. Concejo Municipal en el cual se aprueba el PADEM 2022; 8) el Decreto Alcaldicio N° 836 de fecha 31 de marzo de 2021 que designa como primer subrogante del Secretario Municipal a doña Priscila Peña González; 9) los demás antecedentes tenidos a la vista para la dictación del presente decreto

**CONSIDERANDO:**

- 1°) Que, la Ley N° 19.410, señala en su artículo 4° que las Municipalidades, a través de sus departamentos de Administración Educacional o de las Corporaciones Municipales deben formular anualmente un Plan de Desarrollo Educativo Municipal, asimismo el artículo 5° de la misma ley, obliga al Alcalde a presentar durante la segunda quincena de septiembre el Plan de Desarrollo Educativo Municipal al Concejo para su sanción.
- 2°) Que, el inciso final del artículo 5° de la referida Ley N° 19.410, establece que el plan anual deberá ser aprobado por el Concejo Municipal a más tardar el 15 de noviembre de cada año y será puesto en conocimiento del Departamento Provincial de educación Respectivo, estará a disposición de la comunidad y será distribuido a todos los establecimientos educacionales de la Municipalidad o Corporación".
- 3°) Que, el referido PADEM 2022, fue presentado al Concejo Municipal, y aprobado mediante Acuerdo N° 1 en sesión extraordinaria N° 2 de fecha 15 de noviembre de 2021, según consta el certificado emitido por la secretaria Municipal (s).
- 4°) Que, es necesario dictar el correspondiente acto administrativo que sancione el acuerdo del H. Concejo Municipal y de por aprobado el PADEM 2022.

**DECRETO:**

- 1) **APRÚEBESE**, el PADEM 2022, de la Municipalidad de Illapel, cuyo ejemplar forma parte íntegra del presente decreto.
- 2) **COMUNÍQUESE**, el presente decreto y PADEM 2022, a todas las unidades municipales, Departamento de Educación, y Establecimientos Educacionales bajo administración municipal, para su conocimiento y aplicación.

**ANÓTESE, COMUNÍQUESE Y ARCHÍVESE, EN SU OPORTUNIDAD**



PRISCILA PEÑA GONZÁLEZ  
SECRETARIA MUNICIPAL (S)  
DCA/-ISM/R/AGR/MUL/mjl  
DISTRIBUCION:  
DAEM  
Archivo



DENIS CORTÉS AGUILERA  
ALCALDE

# **PLAN ANUAL DE DESARROLLO EDUCATIVO MUNICIPAL PADEM AÑO 2022**

**Departamento de Educación Municipal**

**Septiembre de 2021**







## ÍNDICE

	<b>Página</b>
PREFACIO	4
PRESENTACIÓN	5
DESARROLLO PADEM	6
METODOLOGÍA PADEM	9
TÓPICOS PADEM	10
ANTECEDENTES GENERALES DE LA COMUNA	11
CARACTERÍSTICAS SEGÚN PLADECO	15
VISIÓN, MISIÓN Y VALORES DE LA EDUCACION MUNICIPAL	16
ADMINISTRACIÓN DE LA EDUCACION MUNICIPAL	19
EDUCACION MUNICIPAL EN LA COMUNA	20
DOTACIONES DOCENTES Y ASISTENTES DE LA EDUCACION	37
INICIATIVAS COMUNALES	42
FAEP	44
PIE	47
JARDINES VTF	51
PAO DAEM	53
INFORMACIÓN FINANCIERA	61
BIBLIOGRAFÍA VIRTUAL	67



## PREFACIO

En los años 2020 y 2021, para el país y el mundo, ha sido un año de dificultades e incertidumbres en diversas actividades y para diversos sectores económicos y de servicios, dentro de los que se inserta el sector educación, ello debido a la pandemia por COVID-19 y a las consecuencias de su actuar. Lo anterior ha afectado los ciclos productivos, los flujos de recursos económicos y financieros y en general los sistemas han debido adaptarse para continuar produciendo o prestando sus servicios.

No obstante, lo expuesto es en esta situación que los municipios (DAEM y Corporaciones) deben realizar la planificación administrativa y financiera del año escolar y laboral docente siguiente, preceptuada en la ley 19.410 (PADEM), la que debe realizarse cada año y en donde se pretende establecer lineamientos para el funcionamiento del periodo futuro que se indica.

Desde el punto de vista de lo financiero, en lo que corresponde a los ingresos, es donde se generan las mayores incertezas, ello ya que hasta ahora sólo se cuenta que la aplicación de la excepcionalidad de la norma vigente, Ley de Subvenciones, artículo 13°, que es la que nos permite establecer que, hasta febrero de 2022, se tendrá un nivel de ingresos similares a los de marzo de 2020. En este orden de ideas, desde el punto de vista de otros aportes, como los es **FAEP, ya se sabe que ellos disminuirán en aproximadamente un 40% respecto de los montos de 2021**, colocando, por tanto, a los municipios del país en situaciones financieras muy complejas.

Desde los gastos, para el sistema local la mayor proporción de él está en el gasto en RRHH, consumos básicos y transporte escolar, pero el incremento actual y las estimaciones futuras de ellos, entre otras por la aplicación de normativas de salud COVID, hacen sus montos sean difícilmente calculables o estimables, para el periodo actual y para el periodo siguiente, que es el que pretende planificar desde la perspectiva PADEM.

En conclusión, lo expuesto hace que se deba estar constantemente alerta respecto del control de I y G y de sus equilibrios, de cambios normativos, de flexibilización de dictámenes, de dictación de RESEX o DFL, de ampliaciones de plazos, de fuentes alternativas de financiamiento y/o de otras definiciones similares, de manera tal de hacer lo más operativo posible el sistema, evitando desequilibrios o déficit que pudiesen poner en riesgo al conjunto del sistema educativo comunal.

Las incertezas anteriores hacen muy difícil el diseñar o detallar acciones a desarrollar para el año 2022, por tanto se deberá estar a lo dispuesto por la autoridad que competa, según sea el ámbito de acción o desarrollo de tareas, MINEDUC, DEP, MINSAL, u otros, adecuando las acciones que se demanden a las instrucciones que se den, y en función de las capacidades presupuestarias que se tengan, para que las áreas directiva y/o administrativa, junto a la participación de los diversos actores de las comunidades educativas, tomen las decisiones pedagógicas o de otra índole, que correspondan.





## PRESENTACIÓN

El Plan Anual de Desarrollo de la Educación Municipal (PADEM) es un instrumento construido por las municipalidades conforme a exigencias establecidas en la Ley 19.410 de Educación de 1995. En este contexto, el Plan de Desarrollo Educativo Municipal 2022, en adelante PADEM 2022, es una herramienta de planificación, programación, ejecución y evaluación, orientada a mejorar, tanto la gestión administrativa, como la técnica pedagógica que permite mejorar los aprendizajes de los alumnos, alumnas y jóvenes.

El Ministerio de Educación, en el marco de la transición hacia la NUEVA EDUCACIÓN PÚBLICA, establece una serie de pasos a seguir que permitan viabilizar la transición y trabajar de manera coordinada entre el Ministerio y cada Municipalidad en base en esquemas de convenios. Para ello es necesario conocer el estado actual de la administración municipal y diseñar acciones que permitan llevar a cabo una adecuada transición y una de las acciones fundamentales para llevar a cabo este proceso consiste en acompañar el proceso PADEM de cada municipalidad. El objetivo de este trabajo conjunto es “fortalecer el servicio educacional generando condiciones de calidad; equilibrar el financiamiento del servicio educacional y avanzar coordinadamente hacia la nueva educación pública en el marco de los proyectos de leyes”.

En este orden de ideas, en el mes de mayo de 2015, se firmó el primer Convenio de transferencia denominado Fondo de Apoyo para la Educación Pública (FAEP), y que ha sido renovado en los años posteriores; y tiene por finalidad colaborar en el funcionamiento del servicio educacional que entregan las municipalidades, asistiendo a los equipos DAEM en la formulación de PADEM, en un proceso que permita su adecuada vinculación con los Proyectos Educativos Institucionales (PEI) y los Planes de Mejoramiento Educativo (PME) de sus establecimientos, articulando todos los instrumentos de financiamiento disponibles, todo esto en concordancia con sus presupuestos y dotación de personal.

Por otra parte, la mayor parte del presupuesto de educación se encuentra destinado al financiamiento del ítem de recursos humanos, tanto Docentes como Asistentes de la Educación, quienes tienen la misión de ejecutar acciones para el desarrollo de los procesos educativos. Así también, estos recursos son destinados a la implementación de las acciones contenidas en los PME, en concordancia con los PEI, en las estrategias para la retención de alumnos, y en la mantención y mejoramiento de la infraestructura entre otras necesidades operacionales.

Es importante recordar que el PADEM se encuentra vinculado con el Plan de Desarrollo Comunal – PLADECO, y articulada con el Proyecto Educativo Comunal y su Plan Estratégico Educativo. Asimismo, este Plan se enlaza con los Proyectos Educativos Institucionales y Planes de Mejoramiento de las escuelas y liceos municipales.



## DESARROLLO DEL PADEM 2022.

### Marco Normativo

El Plan de Desarrollo Educativo Municipal (PADEM) ha sido elaborado considerando las fuentes legales vigentes a la fecha, las cuales son las siguientes:

1. Ley N° 19.410 / 95 que Modifica la Ley N° 19.070, sobre Estatuto de Profesionales de la Educación.

De acuerdo, a lo establecido por el artículo 4° de la Ley, de esta norma, la Municipalidad por intermedio de su Departamento de Administración de Educación Municipal, debe formular anualmente un Plan de Desarrollo Educativo Municipal, el que deberá contemplar al menos:

- Un diagnóstico o caracterización de la situación de cada uno y del conjunto de los establecimientos educacionales, considerando los aspectos académicos, extraescolares y administrativos.
- La situación de oferta y demanda de matrículas en la comuna. En este marco, evaluar la matrícula y la asistencia media deseada y esperada en los establecimientos educacionales.
- La dotación docente y del personal asistente de la educación.
- Los programas de acción a desarrollar durante el año en la comuna y las metas del Departamento de Educación Municipal.
- El presupuesto de ingresos, gastos e inversión para la ejecución del Plan en cada establecimiento y en el conjunto de la comuna.

Por su parte, el artículo 5° de esta Ley, instaura como competencia del alcalde, que, dentro de la segunda quincena del mes de septiembre de cada año, debe presentar el Plan de Desarrollo Educativo Municipal (PADEM), al Concejo Municipal para su sanción, **en lo que corresponda**. Además, este instrumento deberá ser conocido por el Consejo de la Sociedad Civil de la comuna.

Luego, durante el mes de octubre podrá ser perfeccionado considerando las sugerencias que eventualmente se reciban de las diferentes instancias, pues durante la Primera quincena del mes de Noviembre el Concejo Municipal sancionará el PADEM, especialmente en lo referido al presupuesto, para que opere durante el año 2022.

2. Decreto con Fuerza de Ley N° 2, que Fija el texto refundido, coordinado y sistematizado del Subvención del Estado a Establecimientos Educacionales.

El artículo 4° inciso 4° de esta norma, dispone "En los servicios educacionales del sector municipal, ya sean administrados por medio de sus departamentos de educación municipal o por corporaciones educacionales, el presupuesto anual deberá ser aprobado por el Concejo, en la forma y condiciones establecidas en los artículos 81 y 82 de la Ley N° 18.695, Orgánica Constitucional de Municipalidades."



3. Ley N° 18.695, Orgánica Constitucional de Municipalidades.

Este cuerpo normativo, dispone en su articulado que el alcalde requerirá del acuerdo del Concejo para aprobar el presupuesto del área de educación.

Deberá pronunciarse, el Concejo, sobre estas materias, antes del día 15 de diciembre, luego de evaluadas las consultas por el COSOC, cuando corresponda.

4. Ley N° 20.248, sobre Subvención Escolar Preferencial, modificada por la Ley N° 20.550.

El Plan de Mejoramiento Educativo de la Ley SEP, es un programa de acción que debe estar contenido en el PADEM y es complementario a la implementación regular del currículum. Como se ha instruido, los sostenedores y escuelas que participan de la Ley SEP, deberán destinar los recursos que ella contempla a diseñar e implementar un Plan de Mejoramiento Educativo, de cuatro años de duración.

El Plan debe fijar las metas de efectividad del rendimiento académico de los estudiantes que deben lograrse en el transcurso de la ejecución del mismo, con especiales énfasis en alumnos/as prioritarios. El Plan debe contener acciones desde el primer nivel de transición en la educación parvularia hasta Cuarto año Medio en las áreas de gestión del currículum, liderazgo escolar, convivencia escolar y gestión de recursos de la o las escuelas dependientes de un sostenedor.

La elaboración del plan de mejoramiento debe asumir un diagnóstico en aspectos deficitarios de cada área, oportunidades de mejora y fortalezas de la unidad educativa, entre otros.

5. Ley N° 19.070, Estatuto Docente, modificada por la Ley N° 20.501, sobre Calidad y Equidad de la Educación.

Esta norma, plantea la reforma en el sistema de concursabilidad a los cargos de director (a) de los Establecimientos Educacionales, como asimismo del jefe(a) del Departamento de Educación Municipal. Integrando al proceso de selección, organismos como la Alta Dirección Pública y el Servicio Civil, con lo que se busca entregar mayor imparcialidad, y competencias en lo que se refiere a aspectos técnicos, al procedimiento de elección de estos profesionales.

6. Ley N° 20.845, De Inclusión Escolar

Regula la admisión de los y las estudiantes, elimina el financiamiento compartido y prohíbe el lucro en establecimientos educacionales que reciben aportes del Estado.

Esta norma introduce una serie de modificaciones tendientes a establecer un sistema basado en la gratuidad y la inclusión en los procesos de admisión de los establecimientos educacionales.

7. Ley N° 20.903, Crea el Sistema de Desarrollo Profesional Docente y Modifica otras normas.

Esta ley contribuye al mejoramiento continuo del desempeño profesional de los docentes,





mediante la actualización y profundización de sus conocimientos disciplinarios y pedagógicos, aplicación de técnicas colaborativas con otros docentes y profesionales, así como también el desarrollo y fortalecimiento de las competencias para la inclusión educativa.

8. Ley N° 20.370, Establece la Ley General de Educación.

Esta norma establece un marco general y ordenador de la educación chilena, especialmente en lo que se refiere a la enseñanza parvularia, básica y media. Además, se explicita y amplía los derechos específicos de los distintos actores que concurren en la educación, así como los correspondientes deberes.

9. Ley N° 20.529, Sistema Nacional de Aseguramiento de la Calidad de la Educación Parvularia, básica y media y su fiscalización.

Mediante esta Ley se dispone que un conjunto de organismos vele por que se cumplan estándares de calidad en la educación parvularia, básica y media, a través de estándares de aprendizaje del alumnado y de desempeño de los docentes, fiscalización y evaluaciones de programas educativos. Con este objeto se crea la Agencia de Calidad de la Educación, la Superintendencia de Educación y se entregan nuevas competencias al Ministerio de Educación.

10. Ley N° 20.536, sobre violencia Escolar. Modifica la Ley General de Educación incorporando el tema de la violencia en los establecimientos educacionales, especialmente entre estudiantes, y fija pautas para que la comunidad escolar pueda abordar estas situaciones.

11. Ley N°20.911 crea el Plan de Formación Ciudadana para los Establecimientos Educacionales reconocidos por el Estado. La señalada ley establece que los establecimientos educacionales reconocidos por el Estado deberán incluir en los niveles de enseñanza parvularia, básica y media un Plan de Formación Ciudadana.

12. RESEX 2765 del 26 de junio de 2020, que permite la implantación de la Priorización Curricular en forma remota y presencial, para EE de niveles, párvulos, básica y media.



## **METODOLOGÍA PARA LA FORMULACIÓN DEL PLAN ANUAL DE DESARROLLO EDUCATIVO MUNICIPAL**

El PADEM es un instrumento de planificación de la educación que debe ser elaborado por los Municipios conforme a las exigencias establecidas en la Ley 19.410 de Educación de 1995.

El PADEM es una herramienta de planificación que permite al municipio, a través de su departamento de educación, el tener una visión de conjunto sobre el estado actual del sistema que administra, proyectándola y dotándola de sentido y contenido. Favorece, además la toma de decisiones respecto del sector ya que contiene información administrativa, pedagógica y financiera del sistema, necesaria para que esas decisiones sean informadas.

En tal sentido, en el presente año se considera que luego de la presentación al Concejo Municipal, que es lo que obliga la ley, la Comisión de Educación **pueda generar las instancias de participación que permitan hacer los alcances que crean adecuados, dentro de sus competencias y del marco de la ley, y en consideración de los marcos presupuestarios y las normativas que rigen la pertinencia de gasto, de cada una de las fuentes de financiamiento que sustentan al área educación.**

No obstante, lo anterior se debe indicar que los EE ya tienen definidos sus Planes de acción, expresados en sus Proyectos Educativos Institucionales (PEI) y en sus Planes de Mejora SEP (PME-SEP), que para los EE son los elementos conductores de su quehacer y en donde se generan las acciones a las que luego se les asignan recursos. Ambos instrumentos validados, además por MINEDUC y por Superintendencia de Educación y evaluados en su gestión de acuerdo a la ley 20.259, de aseguramiento de la calidad.



## TÓPICOS DEL PADEM.

Los tópicos del PADEM son los capítulos o apartados en que se divide la presentación, ello responde a los requisitos de la ley que lo fundamenta, ley 19.401:

- Antecedentes descriptivos de la comuna: facilita el conocimiento de los principales antecedentes territoriales, demográficos y de la organización municipal de la comuna; contexto en el que se desarrolla la gestión educacional.
- Fundamentos y características de la Educación Municipal: explicita los principios orientadores de la Política Educacional, Visión, Misión, Valores y Objetivos Estratégicos. Administración Educación Municipal: grafica la estructura y organización del Departamento de Administración de Educación Municipal (DAEM).
- Diagnóstico de la Educación Municipal: Integra datos de matrícula, asistencia, inclusión, vulnerabilidad, tasa de aprobación, deserción como resultados de la gestión pedagógica.
- Índices de calidad de la enseñanza: muestra los resultados obtenidos en las distintas mediciones de calidad de la enseñanza, en particular, SIMCE.
- Recursos de personal: describe la dotación docente y de asistentes de la educación por establecimientos educacionales de la comuna.
- Programas y proyectos que apoyan la labor educativa: FAEP, PIE, Convenio JUNJI, Programas propios, entre otros.
- Plan Operativo: describe los objetivos, metas y acciones a desarrollar durante el año 2022 a nivel comunal.
- Información Financiera: muestra la proyección de ingresos y gastos para el año 2022.



## **ANTECEDENTES GENERALES DE LA COMUNA**

### **Ubicación y límites de la comuna.**

La comuna de Illapel está ubicada en la parte Sur Este de la Región de Coquimbo y en el centro de la Provincia de Choapa, de la cual es su capital.

Se localiza específicamente entre los paralelos 31° 17´ latitud Sur y 71° 11´ longitud Oeste, aproximadamente a 300 Km. de la capital regional, ciudad de La Serena y a 283 Km. de la ciudad de Santiago, capital de la República. Limita al Norte con la provincia del Limarí, específicamente con la comuna de Combarbalá, al Sur con las comunas de Los Vilos y Salamanca, al Este con la cordillera de Los Andes que conecta a Chile con la república Argentina y al Oeste con las comunas de Los Vilos y Canela.

La ciudad y cada una de sus localidades están emplazadas en los valles transversales, donde los cerros y las cordilleras de Los Andes y de la Costa son protagonistas de una mirada hacia grandes montañas, algunas mineras, otras agrícolas, otras pintadas de piedras y otras repletas de cactus de diferentes variedades. A pesar de ello, el mar y la Cordillera de los Andes están distanciados tan solo por 90 kilómetros.

Illapel es cruzada por dos ríos, siendo el principal el homónimo que en la actualidad es límite natural de la ciudad, el cual posteriormente confluye con la otra cuenca hidrográfica que riega la zona, el Río Choapa.



**Ubicación Regional y provincial de la comuna de Illapel.**



## **Antecedentes censales y territoriales**

En Illapel habitan 30.848 según el Censo del año 2017, de los cuales 16.109 son mujeres y 14.739 son hombres, ubicándose 21.054 habitantes en el sector urbano y 9.794 habitantes en el sector rural.

De la parte urbana destacan el centro de la ciudad, donde la plaza de armas –remodelada– es la confluencia de calles, comercio, edificios públicos y, pero sobre todo de los illapelinos, siendo este un punto de encuentro y paseo. Además, se releva el gran número de familias, ya sea que, a través de tomas, planes de emergencia y de planificación de las viviendas sociales, han construido sus hogares en empinados cerros, donde en muchos casos interminables escaleras son el único acceso.

Mención aparte merece el sector denominado “Villa San Rafael de Rozas” que hoy agrupa a gran cantidad de familias en la entrada sur oeste de la ciudad y que día a día logra integrarse más a la ciudad gracias al acceso a servicios como el CESFAM, la escuela, estadio “Tierra de oro y sol” y el cuartel de bomberos de la tercera compañía, que están emplazados en el sector.

La parte rural está compuesta al Oeste de la comuna, principalmente por el lecho del Río Choapa o sus alrededores, por Socavón, Lanco, Limahuida, La Posada, Peralillo, Cumbre de Los Andes, Canelillo Alto, Canelillo Bajo, Cañas del Choapa, Choapa, Pintacura Sur, Pintacura Norte, Coyuntagua, Doña Juana, Ifta, Quebrada el Peral, Cuz, Tunga Norte y Tunga Sur.

Al Noreste en el Secano está La Aguada, Quillaicillo, Aucó, Cocou, Farellón Sánchez, La Yesera, Matancilla, Rincón del Romero y Ravanales. También están Quilmenco y la Quebrada de Gallardo.

Hacia el Este y por el Río Illapel está Asiento Viejo, las Cocineras, La Colonia, Cárcamo, La Quebrada de Cárcamo, Huintil, La Capilla, Caren, Santa Virginia, Los Perales y Céspedes.

## **Producción**

La vida productiva de esta zona se basa en la minería, tanto artesanal o pequeña, donde en años de lluvia renacen los lavaderos de oro, en las épocas de bonanza del cobre, proliferan los pirquenes y las pequeñas empresas extractivas, que además de autoempleo son la punta lanza de la economía local a través de la contratación trabajadores, transporte y otros. En la actualidad se vislumbran grandes proyectos mineros que podrían cambiar la forma de ver dicho rubro en la zona.

Por su parte la agricultura y ganadería que al igual que la minería son de subsistencia o pequeña, destacan la crianza de caprinos quienes explotan su leche para la fabricación de quesos y en menor grado la carne, de ello toma protagonismo la ancestral práctica de “Los Arreos” que implica llevar al ganado a las llamadas veranadas en los sectores verdes de la Cordillera de los Andes, donde no solo participan campesinos illapelinos, sino de buena parte de la región.

También se han generado iniciativas de agricultura más moderna para grandes plantaciones de nueces, paltas y arándanos, que buscan sustentabilidad a partir la



construcción o entrada en funcionamiento de Embalses como El Bato.

La ciudad es el centro de servicios de la provincia, encontrándose gran variedad de comercio, instituciones gubernamentales, ONGS, empresas, establecimientos educacionales, entre otros.

### **Turismo**

De la comuna destacan la Reserva Nacional Las Chinchillas y la gran cantidad de petroglifos de los habitantes originarios de la zona, diaguitas y molles, que existen en sectores como Cuz o Los Mellizos, entre muchos otros.

También se relevan casonas patronales de antiguos fundos o haciendas como las ubicadas en sector del Mirador y la escuela Jorge Moyano en la parte urbana, o la del sector de la Colonia, Huintil, Limahuida y Farellón Sánchez en zonas rurales, entre otras.

En tanto de la época industrial destacan las construcciones relacionadas con el ferrocarril o la industria Pimentón y el antiguo molino de cereales.

### **Organización Político – Administrativa**

La Municipalidad de Illapel ubica calle Constitución N° 24, en cuyo Edificio Consistorial funcionan los distintos departamentos administrativos al servicio de los vecinos y usuarios que concurren diariamente a estas dependencias.

### **Autoridades Comunes**

La comuna de Illapel está dirigida por su alcalde, don Denis Cortés Aguilera, quien asumió el 28 de junio de 2021 y estará en funciones hasta el 06 de diciembre de 2024; quien además preside el H. Concejo Municipal, integrado por los siguientes concejales:

- José Luis Núñez Núñez
- Fabián Olivares Hidalgo
- Hermosina Mánquez Olivares
- Janet Araya Rocco
- María Díaz Vega
- Eduardo Cortés Mánquez

### **Dependencia Municipal en la planificación estratégica.**

El departamento de educación y los EE que este administra dependen de la Ilustre Municipalidad de Illapel, como un Servicio Traspasado de acuerdo al decreto 1-3063 de 1981, por tanto, la visión que el municipio tenga del sector es relevante de considerar en la planificación que se haga, la que debería incorporar a la misión, visión e imagen objetivo que el municipio tenga de sí mismo y para el sector.



## **CARACTERÍSTICAS DE LA EDUCACIÓN MUNICIPAL, SEGÚN EL PLADECO.**

Líneas Estratégicas del Plan de Desarrollo Comunal 2014-2018 PLADECO

El PLADECO 2014- 2018, plantea como idea Central *"Illapel... capital provincial inclusiva y amigable, que vela por su crecimiento sustentable, basada en la equidad en Educación, salud y trabajo para todos sus habitantes."*<sup>1</sup>

Y como Imagen Objetivo *"Illapel, con más salud, esparcimiento y cultura para todos Sus habitantes, en un ambiente con respeto a su identidad y Medio ambiente."*

*"Con una educación de calidad y con estudios superiores que le permita un futuro de desarrollo a la juventud illapelina".*

Lo expuesto en el PLADECO se conecta con el sector educación en el ámbito de las implicancias de sus declaraciones, ello en el sentido de una educación de calidad que guarda relación con el desarrollo integral de las personas y con el respeto y el desarrollo de sus derechos fundamentales.

Lo expuesto se conecta con la Ley General de Educación que indica como un objetivo general el que *"... que niños y jóvenes alcancen su desarrollo espiritual, ético, moral, afectivo, intelectual, artístico y físico, mediante la trasmisión y el cultivo de valores, conocimiento y destrezas... capacitarlos para conducir su vida en forma plena, para convivir y participar responsable, tolerante, solidario, democrática y activa en la comunidad y para trabajar y contribuir al desarrollo del país".*

---

<sup>1</sup>Se debe considerar que el PLADECO estará vigente hasta el 2018 y que deberá actualizarse para el año 2019.





## **VISIÓN, MISIÓN Y VALORES DE LA EDUCACIÓN MUNICIPAL.**

En concordancia con lo expuesto con anterioridad, se define la visión, misión y valores para la educación municipal de la comuna de Illapel, que son los que se presentan:

Misión:

***“Constituirse en un sistema administrativo y de gestión efectivo y eficiente en el manejo de los recursos humanos, financieros y técnicos, el que, a través de la participación activa de los distintos estamentos y componentes, se configure como un facilitador y apoyador del proceso educacional local, así como también un impulsor del desarrollo integral de los establecimientos municipalizados de la comuna de Illapel”.***

Visión:

***“El sistema comunal de educación tiene como Visión el Mejorar la calidad de la educación impartida en las Unidades Educativas locales, promoviendo y apoyando proyectos y prácticas pedagógicas, que apunten a obtener mejores aprendizajes en los alumnos y alumnas, el Promover la creatividad y el desarrollo personal de sus integrantes; el Generar compromisos y participación de Profesionales de la Educación, Asistentes de la Educación, Familias, Autoridades y comunidad en general y el Ayudar en la construcción de una sociedad local y nacional basada en principios y valores universales de respeto a las personas, respeto al medio ambiente, reconocimiento de la diversidad, multi e intercultural, con un enfoque de género que incorpore el concepto de identidad de género<sup>1</sup> y con respeto a los derechos humanos”.***



### **Principios Rectores del Sistema Educativo Comunal.**

A la luz de lo expresado en el acápite anterior y en el contexto de un enfoque humanista participativo, considerando la MISIÓN y la VISIÓN del Sistema Educativo Comunal, es que el DAEM de la comuna de Illapel declara que los siguientes son los "Principios Rectores" del accionar del sistema, los que deben estar presentes de manera transversal en las diversas Actividades, Acciones y Tareas que se realicen.

#### **Área de Liderazgo. Principio de Participación organizada, informada y responsable:**

Desde la perspectiva de la Visión de la Educación Municipal de la comuna de Illapel, se entiende, a la **PARTICIPACIÓN ORGANIZADA, INFORMADA Y RESPONSABLE** como una condición necesaria para involucrar a toda la comunidad en el proceso de desarrollo educativo. Ello a través de los canales institucionales y normativos como son los CEPA y los Consejos Escolares.

Desde esta perspectiva se deriva que el sentido del Liderazgo directivo debe estar centrado en la participación, en el diálogo y en la generación de equipos de trabajo. Por tanto, por ser la escuela una organización social, que debe generar un cambio en la formación de las personas, esta debe apostar decididamente por el desarrollo del capital intelectual, a través de una gestión participativa, utilizando distintas estrategias que permitan a las personas sentirse parte del proceso, lo anterior siempre desde la organización, la representación y la responsabilidad.

El proceso descrito permite mejorar el rendimiento de los colaboradores, desarrolla el potencial de las personas, mejora las relaciones directivo-colaborador, fomenta el liderazgo, facilita la motivación, aumenta la implicación y refuerza la autoestima de todas las personas que forman parte de ella.

#### **Área de Gestión Curricular. Principio de Calidad y Equidad de la Educación:**

La CALIDAD de la educación depende de una serie de factores y éstos se relacionan con la forma de gestionar que tienen las organizaciones escolares. Así lo demuestran diversos estudios y análisis que la comunidad educativa nacional ha desarrollado en esta última década. Uno de los elementos centrales para el mejoramiento de la calidad y efectividad de los establecimientos educacionales, es la calidad de la gestión institucional y pedagógica. De ahí la importancia de la gestión escolar como una herramienta al servicio de la calidad educacional y en particular, de la gestión de resultados.

La necesidad de desempeñarse con éxito, tanto en el ámbito económico, social, político o cultural, en un mundo cada vez más competitivo, con sociedades más exigentes, con una globalización que abarca todas las actividades humanas, ha cambiado la forma de relacionarse entre las personas y las instituciones. Por lo tanto, las organizaciones educacionales, como otras, necesitan gestionar su quehacer, administrar recursos, planificar y evaluar sus actividades, desarrollar una visión de su propia identidad con su correspondiente misión y generar liderazgos internos, capaces de promover e instalar una cultura organizacional eficiente que propicie la calidad.



**En este contexto hay que indicar que la incorporación de estrategias remotas de educación, a través de plataformas LMS u otros elementos que potencian la conectividad, junto a la postulación a proyectos de conectividad de organismos externos, pretende generar un modelo pedagógico tendiente a la calidad y con símiles a los modelos educativos de las instituciones de educación superior.**

Desde el punto de vista de la EQUIDAD, numerosos estudios señalan que las oportunidades están directamente relacionadas con el nivel económico y socio - cultural de las familias y que el sistema educacional chileno, en general, no es capaz de sustraerse a este fenómeno. Por tanto, sabiendo que una escuela efectiva es aquella que ofrece oportunidades reales a la población escolar más desposeída y una atención preferencial a los sectores más vulnerables, es que logrando calidad podremos acercarnos a la Equidad.

El Modelo pedagógico y los apoyos informáticos para la gestión de datos y para la consecución de la calidad y equidad de la educación es un proceso para continuar desarrollando, de manera tal que éste sea incorporado como metodología a todas las Unidades Educativas de la comuna, a través de talleres y actividades de difusión de sus acciones y futuras mediciones de resultados e impacto.

#### **Área de Recursos. Principios de eficacia y eficiencia:**

Ambos principios se refieren a que la administración de Recursos Humanos, Financieros y de Infraestructura apuntando a la satisfacción de los requerimientos administrativos, pedagógicos y de implementación de los establecimientos educacionales en el nivel de que se trate, con la mejor relación posible entre los recursos utilizados y los resultados obtenidos, de manera tal que los recursos disponibles permitan la más amplia satisfacción de necesidades de los usuarios internos y externos de este Sistema.

#### **Área de Convivencia Escolar y Transversalidad:**

Principio de la Educación Extraescolar y Organizaciones administrativas y funcionales al servicio de la educación integral y a la consideración del cuidado del medio ambiente.

Muchos proyectos de vida se inician en los alumnos y alumnas cuando la escuela le brinda espacios de participación no formal, entre las que se encuentra la actividad extraescolar. Es por ello que la educación extraescolar debe presentarse al servicio de una educación integral, generando participación organizada de sus integrantes y comunidades educativas cercanas.



## ADMINISTRACIÓN DE LA EDUCACIÓN MUNICIPAL

La estructura organizacional del DAEM está dada por decreto alcaldicio 44 del 21 de marzo de 2018, que aprobó el Reglamento Interno y Organigrama del Departamento de Educación Municipal.

### Estructura organizacional del DAEM

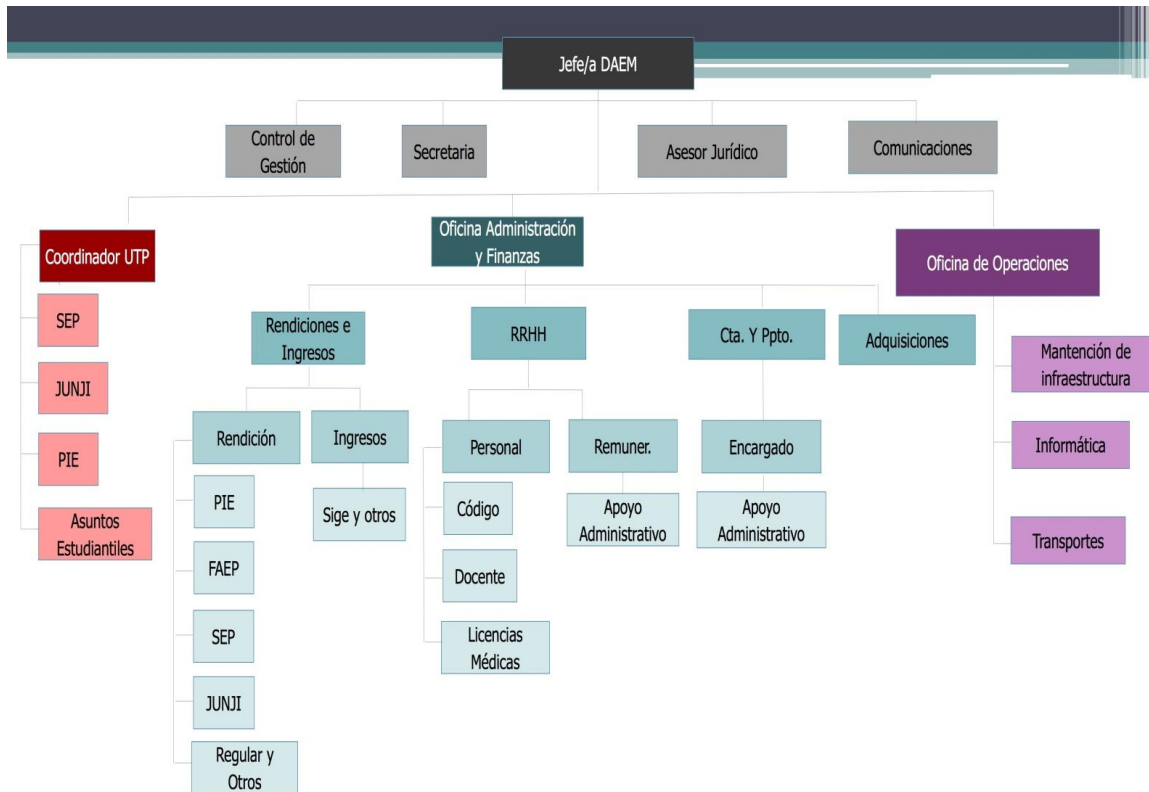

Esta estructura considera una serie de departamentos de los que se desprenden las funciones necesarias para el funcionamiento del sistema.



## EDUCACIÓN MUNICIPAL EN LA COMUNA DE ILLAPEL

### Cobertura

La oferta educativa comunal está compuesta por un total de 48 establecimientos educacionales que imparten enseñanza en el nivel prebásico, básico, medio en la modalidad científico humanista y técnico profesional, educación de adultos y educación especial. De ellos 22 son municipales y 26 corresponden al sector particular subvencionado. En Illapel no existen establecimientos particulares pagados.

En la siguiente tabla se encuentran detallados los establecimientos educacionales de la comuna de Illapel, donde ID es el número asignado para la ubicación en los respectivos mapas, La distribución por nivel de enseñanza, el tipo indica si son municipales (M) o particulares subvencionados, y el área donde se encuentran si son urbanos (U) o rurales (R).





ESTABLECIMIENTOS EDUCACIONALES DE LA COMUNA									
ID	Nombre	Enseñanza						Tipo	Área
		Pre Básica	Básica	Media C-H	Media TP	Adultos	Especial		
1	Liceo Domingo Ortiz de Rozas			X				M	U
2	Liceo Pablo Rodríguez Caviedes				X			M	U
3	Escuela Valle del Choapa	X	X					M	U
4	Escuela Juan Carrasco Risco	X	X					M	U
5	Escuela San Rafael de Rozas	X	X					M	U
6	Escuela Jorge Aracena Ramos	X	X					M	U
7	Escuela Villa Los Naranjos	X	X	X				M	U
8	Escuela San Isidro de Cuz Cuz	X	X					M	R
9	Escuela Camilo Henríquez	X	X					M	R
10	Escuela Las Palmeras de Limahuida	X	X					M	R
11	Escuela Clemencia Villarroel	X	X					M	R
12	Escuela Graciela Díaz Allende	X	X					M	R
13	Escuela Básica Matancilla		X					M	R
14	Escuela Choapa Lindo		X					M	R
15	Escuela Básica Tunga Sur		X					M	R
16	Escuela Asiento Viejo		X					M	R
17	Escuela Las Chinchillas de Cocoú		X					M	R
18	Escuela Cumbre de Los Andes		X					M	R
19	Escuela Los Perales		X					M	R
20	Escuela Especial						X	M	R
21	Escuela de Adultos – CEIA					X		M	U
22	Centro Detención Preventiva					X		M	U
23	Colegio Manantial	X	X	X				PS	U
24	Colegio Santa Teresa	X	X	X				PS	U
25	Escuela Básica La Puntilla Norte		X					PS	U
26	Colegio San Ignacio De Loyola	X	X	X				PS	U
27	Liceo Particular Luis Alberto Vera				X			PS	U





28	Escuela Básica El Membrillo		X					PS	R
29	Escuela Manuel José Irarrázaval		X					PS	R
30	Escuela Particular 18 de septiembre		X					PS	R
31	Escuela Particular Canas de Michio		X					PS	R
32	Escuela Particular Canelillo Alto		X					PS	R
33	Escuela Particular Caren		X					PS	R
34	Escuela Particular Coyuntagua		X					PS	R
35	Escuela Particular El Lanco		X					PS	R
36	Escuela Particular El Socavón		X					PS	R
37	Escuela Particular Herminia Ramos		X					PS	R
38	Escuela Particular Ita		X					PS	R
39	Escuela Particular La Capilla		X					PS	R
40	Escuela Particular Las Canas		X					PS	R
41	Escuela Particular Macuco		X					PS	R
42	Escuela Particular Quebrada de Cárcamo		X					PS	R
43	Escuela Particular Quebrada El Peral		X					PS	R
44	Escuela Particular Quillaicillo		X					PS	R
45	Escuela Particular Rincón de Tunga		X					PS	R
46	Escuela Particular Rincón del Romero		X					PS	R
47	Escuela Particular San Enrique		X					PS	R
48	Escuela Particular San Romualdo		X					PS	R



## Antecedentes de Matricula, Asistencia y Número de Cursos

### Matrícula Comunal Municipal

Modalidad	2017	2018	2019	2020	2021
Prebásica	367	365	424	419	342
Especial	34	31	30	29	29
Básica	2125	2185	2244	2221	2281
Media C-H	504	507	518	549	586
Media T-P	732	696	653	648	583
Básica Adultos	35	29	36	35	14
Media Adultos	237	237	243	189	175
TOTALES	4034	4050	4148	4090	4010

### Observaciones

La matrícula comunal de los EE municipalizados mantiene una tendencia estable en el quinquenio de análisis, ello fundamentalmente debido a que los factores que modifican una estructura demográfica no han cambiado o sus variaciones se han compensado entre si.

### Matricula por Establecimiento Educacional al Mes de abril 2021

Liceos / Escuelas	NT1	NT2	1º	2º	3º	4º	5º	6º	7º	8º	Total
Dgo. Ortiz de Rozas			130	160	123	101			26	53	593
Pablo Rodríguez C.			105	145	170	163					583
Valle del Choapa	34	46	54	55	56	60	52	47	64	65	533
Juan Carrasco Risco	15	24	30	30	30	30	29	28	32	28	276
San Rafael de Rozas	9	35	50	46	45	51	38	43	45	38	400
Jorge Aracena Ramos	13	17	33	16	23	34	32	35	29	22	254
Villa Los Naranjos	22	36	47	39	41	54	25	45	52	35	396
Media			34	18	10	10					72
San Isidro de Cuz Cuz			22	16	23	23	22	21	35	23	185







Camilo Henríquez	6	9	6	10	8	11	10	12	9	7	88
Las Palmeras de Limah	7	19	14	16	14	11	12	8	7	9	117
Clemencia Villarroel	12	20	18	10	12	15	20	14	14	13	148
Graciela Díaz Allende	8	10	9	6	9	6	8	7	6	4	73
Matancilla				1		1	2	5			9
Choapa Lindo			1	1		1	4	4			11
Tunga Sur				1		2	3	2			8
Asiento Viejo			2	3	6	1	5	32			20
Las Chinchillas Cocou			1	2		1		2			6
Cumbre de Los Andes			1	1	1	5	1	3			12
Los Perales			1	4		1	1	1			8
Adultos Básica											12
Media											175
CDP Básica											2
Especial											29
<b>Totales</b>	<b>123</b>	<b>216</b>	<b>558</b>	<b>580</b>	<b>571</b>	<b>581</b>	<b>264</b>	<b>280</b>	<b>319</b>	<b>297</b>	<b>4010</b>

### Observaciones

En cuadro muestra la composición de la matrícula comunal por EE, cursos y niveles.

### Porcentaje Asistencia Media por Establecimiento de los últimos cinco años

ESTABLECIMIENTO	2016	2017	2018	2019	2020
Liceo Domingo Ortiz de Rozas	90.4	91.5	91.9	92.4	81.0
Liceo Pablo Rodríguez Caviedes	89.6	91.4	90.4	91.7	84.5
Escuela Valle del Choapa	90.3	92.3	91.7	93.2	100
Escuela Juan Carrasco Risco	87.8	90.5	89.8	94.1	93.3
Escuela San Rafael de Rozas	94.3	94.1	94.0	93.9	96.5
Escuela Jorge Aracena Ramos	90.2	89.3	90.5	90.0	93.8





Escuela Villa Los Naranjos	91.3	91.0	90.7	91.5	100
Escuela San Isidro de CuzCuz	96.9	97.6	97.8	97.5	90.6
Escuela Camilo Henríquez	93.4	92.7	93.9	95.1	99.2
Escuela Las Palmeras de Limahuida	91.0	90.2	90.3	89.3	93.8
Escuela Clemencia Villarroel	94.7	93.7	93.8	93.6	98.3
Escuela Graciela Diaz Allende	89.9	92.4	92.3	95.4	100
Escuela Básica Matancilla	97.6	98.4	97.9	100	100
Escuela Choapa Lindo	95.4	93.5	95.8	86.5	92.8
Escuela Básica Tunga Sur	96.3	96.8	95.1	96.6	93.7
Escuela Asiento Viejo	95.3	95.3	96.3	95.3	91.5
Escuela Las Chinchillas de Cocolú	97.6	95.0	96.0	96.0	98.0
Escuela Cumbre de Los Andes	95.7	95.1	96.4	94.9	84.0
Escuela Los Perales	98.9	98.5	99.1	98.2	90.3
Escuela Especial	--	95.3	92.7	96.5	95.7
Escuela de Adultos – CEIA	78.1	71.2	68.2	75.7	100
Centro Detención Preventiva	99.2	88.0	89.4	100	100
<b>Promedio General</b>	<b>93.0</b>	<b>92.4</b>	<b>92.4</b>	<b>93.5</b>	<b>94.4</b>

### Observaciones

El cuadro muestra los porcentajes de asistencia medias de EE de la comuna, los que en la región se sitúan en el punto más alto (ver SINIM)

### Detalle de cursos y niveles por Establecimiento Educativo año 2021

ESTABLECIMIENTO	NT1	NT2	1°	2°	3°	4°	5°	6°	7°	8°	TOTAL
Dgo. Ortiz de Rozas	-	-	4	5	4	4	-	-	1	2	<b>20</b>
Pablo Rodríguez C.	-	-	5	6	6	6	-	-	-	-	<b>23</b>
Valle del Choapa	2	2	2	2	2	2	2	2	2	2	<b>20</b>
Juan Carrasco Risco	1	1	1	1	1	1	1	1	1	1	<b>10</b>
San Rafael de Rozas	1	2	2	2	2	2	2	2	2	2	<b>19</b>





Jorge Aracena Ramos	1	1	1	1	1	1	1	1	1	1	1	<b>10</b>
Villa Los Naranjos Básica	1	1	2	2	2	2	1	2	2	1		<b>16</b>
Media			1	1	1	1						<b>4</b>
San Isidro de Cuz Cuz			1	1	1	1	1	1	1	1		<b>8</b>
Camilo Henríquez	(1)		(1)		(1)		(1)		1	1		<b>6</b>
Las Palmeras de Limah	(1)		1	1	1	1	(1)		1	1		<b>8</b>
Clemencia Villarroel	(1)		1	1	1	1	1	1	1	1		<b>9</b>
Graciela Díaz Allende	(1)		(1)		(1)		(1)		1	1		<b>6</b>
Matancilla	-	-	(1)						-	-		<b>1</b>
Choapa Lindo	-	-	(1)						-	-		<b>1</b>
Tunga Sur	-	-	(1)						-	-		<b>1</b>
Asiento Viejo	-	-	(1)						-	-		<b>1</b>
Las Chinchillas	-	-	(1)						-	-		<b>1</b>
Cumbre de Los Andes	-	-	(1)						-	-		<b>1</b>
Los Perales	-	-	(1)						-	-		<b>1</b>
Especial Illapel	-	-	-	-	-	-	-	-	-	-	-	<b>3</b>
CDP	-	-	-	-	-	-	-	-	-	-	-	<b>1</b>
Adultos – CEIA	-	-	-	-	-	-	-	-	-	-	-	<b>10</b>
CDP	-	-	-	-	-	-	-	-	-	-	-	<b>3</b>

### Observaciones

El cuadro da a conocer la distribución de cursos en cantidad, por EE y niveles.





## Antecedentes Indicadores de Rendimiento.

### Indicadores de Rendimiento Enseñanza Básica.

Indicadores	EDUCACIÓN MUNICIPAL					
	2018	%	2019	%	2020	%
Matrícula Final	2349	100	2346	100%	2242	100%
Promovidos	2128	90.6	2145	91.4%	2189	97.7%
Reprobados	84	3.6	62	2.6%	6	0.3%
Retirados	137	5.8	139	5.9%	47	2.0%

### Indicadores de Rendimiento Enseñanza Media.

Indicadores	EDUCACIÓN MUNICIPAL					
	2018	%	2019	%	2020	%
Matrícula Final	1559	100	1243	100%	1224	100%
Promovidos	1280	82.1	1113	89.5%	1189	97.1%
Reprobados	168	10.8	42	3.4%	9	0.7%
Retirados	111	7.1	88	7.1%	26	2.1%

### Observaciones

Los cuadros resúmenes muestran resultados de eficiencia interna del sistema, en los últimos tres años. Los datos permiten comparar resultados interanuales.



## Antecedentes e Indicadores de Vulnerabilidad.

### Índice de Vulnerabilidad por Establecimiento Educacional.

ESTABLECIMIENTO	IVE SINAE 2021
Liceo Domingo Ortiz de Rozas (Enseñanza Media)	88%
Liceo Domingo Ortiz de Rozas (Enseñanza Básica)	95%
Liceo Politécnico Pablo Rodríguez Caviedes	95%
Escuela Valle del Choapa	88%
Escuela Juan Carrasco Risco	89%
Escuela San Rafael de Rozas	84%
Escuela Jorge Aracena Ramos	90%
Escuela Villa Los Naranjos (Enseñanza Básica)	95%
Escuela Villa Los Naranjos (Enseñanza Media)	93%
Escuela San Isidro de CuzCuz	93%
Escuela Camilo Henríquez – Canelillo	99%
Escuela Las Palmeras de Limáhuida	85%
Escuela Clemencia Villarroel – Cárcamo	91%
Escuela Graciela Díaz Allende - Peralillo	90%
Escuela de Matancilla	100%
Escuela Choapa Lindo	100%
Escuela Básica Tunga Sur	100%
Escuela Asiento Viejo	100%
Escuela Las Chinchillas de Cocoú	100%
Escuela Cumbre de Los Andes	88%
Escuela Básica Los Perales	86%

### Observaciones

El cuadro muestra índices de vulnerabilidad de los EE de la comuna. Estos índices se obtienen de los sistemas de planificación centrales y su uso está relacionado con focalización de ayudas a los estudiantes.



**Porcentaje de Alumnos Prioritarios por Establecimiento Educacional.**

ESTABLECIMIENTO	PRIORITARIOS		
	MATRÍCULA	Nº BENEFICIARIOS	%
Liceo Domingo Ortiz de Rozas	593	357	60.2%
Liceo Pablo Rodríguez Caviedes	583	457	78.3%
Escuela Valle del Choapa	533	361	67.7%
Escuela Juan Carrasco Risco	276	169	61.2%
Escuela San Rafael de Rozas	400	245	61.2%
Escuela Jorge Aracena Ramos	254	184	72.2%
Escuela Villa Los Naranjos	468	355	75.8%
Escuela San Isidro de Cuz Cuz	185	122	65.9%
Escuela Camilo Henríquez – Canelillo	88	83	94.3%
Escuela Las Palmeras de Limáhuida	117	93	79.4%
Escuela Clemencia Villarroel – Cárcamo	148	100	67.5%
Escuela Graciela Díaz Allende Peralillo	73	50	68.4%
Escuela de Matancilla	9	6	66.6%
Escuela Choapa Lindo	11	8	72.7%
Escuela Básica Tunga Sur	8	6	75.0%
Escuela Asiento Viejo	20	18	90.0%
Escuela Las Chinchillas de Cocoú	6	5	83.3%
Escuela Cumbre de Los Andes	12	11	91.6%
Escuela Básica Los Perales	8	6	75.0%
Escuela de Adultos CEIA	187	94	50.2%
Escuela Especial	29	15	51.7%
<b>TOTALES</b>	<b>4010</b>	<b>2748</b>	<b>69.2%</b>

**Porcentaje de Alumnos Preferentes por Establecimiento Educacional.**

ESTABLECIMIENTO	PREFERENTES		
	MATRÍCULA	Nº BENEFICIARIOS	%
Liceo Domingo Ortiz de Rozas	593	192	32.3%
Liceo Pablo Rodríguez Caviedes	583	137	23.4%
Escuela Valle del Choapa	533	135	25.3%
Escuela Juan Carrasco Risco	276	77	27.8%
Escuela San Rafael de Rozas	400	124	31.0%
Escuela Jorge Aracena Ramos	254	51	20.0%
Escuela Villa Los Naranjos	468	101	21.5%





Escuela San Isidro de Cuz Cuz	185	47	25.4%
Escuela Camilo Henríquez - Canelillo	88	11	12.5%
Escuela Las Palmeras de Limahuida	117	19	16.2%
Escuela Clemencia Villarroel - Cárcamo	148	24	16.2%
Escuela Graciela Díaz Allende - Peralillo	73	10	13.6%
Escuela de Matancilla	9	1	11.1%
Escuela Choapa Lindo	11	1	9.1%
Escuela Tunga Sur	8	2	25.0%
Escuela Asiento Viejo	20	1	5.0%
Escuela Las Chinchillas de Cocoú	6	0	0
Escuela Cumbre de Los Andes	12	3	25.0%
Escuela Los Perales	8	1	12.5%
Escuela de Adultos CEIA	187	23	12.2%
Escuela Especial	29	7	24.1%
<b>TOTALES</b>	<b>4.010</b>	<b>967</b>	<b>24.1%</b>

### Observaciones

Los alumnos prioritarios y preferentes son aquellos para quienes la situación socioeconómica de sus hogares puede dificultar sus posibilidades de enfrentar el proceso educativo. Para el año 2022, podrán ser considerados prioritarios estudiantes desde Prekínder hasta 4° Medio, solo en los establecimientos educacionales que están incorporados a la Subvención Escolar Preferencial (SEP). La matrícula y asistencia media de los alumnos prioritarios y preferentes determinan los ingresos SEP de que se disponga.





## Indicadores de Calidad de Enseñanza

### Resultados SIMCE 4° Básico.

ESCUELA	2016		2017		2018	
	LECT	MAT	LECT	MAT	LECT	MAT
Valle del Choapa	264	225	241	223	258	219
Juan Carrasco Risco	--	--	208	195	223	213
San Rafael de Rozas	274	244	260	240	291	295
Jorge Aracena Ramos	266	236	236	212	247	200
Villa Los Naranjos	262	245	277	253	243	220
San Isidro de CuzCuz	253	214	221	190	235	211
Camilo Henríquez Canelillo	202	203	214	212	246	243
Las Palmeras de Limahuida	225	234	246	229	266	244
Clemencia Villarroel Cárcamo	278	280	286	266	308	259
Graciela Díaz Allende	241	196	244	254	287	232
Asiento Viejo	251	225	169	181	--	267
Choapa Lindo	189	193	266	213	219	185
Cumbre de Los Andes	289	273	266	249	263	266
Matancilla	278	268	--	--	264	251
Los Perales	254	243	199	239	274	254
Tunga Sur	--	--	271	250	241	267
<b>PROMEDIO</b>	<b>251</b>	<b>234</b>	<b>240</b>	<b>243</b>	<b>257</b>	<b>255</b>

Nota: Años 2019 y 2020 no se rindió SIMCE cuarto año







### Resultados SIMCE 8° Básico 2019

ESTABLECIMIENTO	8° AÑO		
	LECT	MAT	HIST
Liceo Domingo Ortiz de Rozas	254	251	259
Valle del Choapa	225	246	235
Juan Carrasco Risco	231	240	241
San Rafael de Rozas	249	243	233
Jorge Aracena Ramos	244	228	243
Villa Los Naranjos	237	238	234
San Isidro de CuzCuz	228	249	235
Camilo Henríquez Canelillo	222	247	240
Las Palmeras de Limahuida	249	279	237
Clemencia Villarroel Cárcamo	208	224	232
Graciela Díaz Allende	234	268	255
Promedio	234	246	240

Nota: Año 2019 y 2020 no se rindió SIMCE 8° Básico

### Resultados SIMCE 2° Medio.

ESTABLECIMIENTO	2017		2018	
	LECT	MAT	LECT	MAT
Liceo Domingo Ortiz de Rozas	242	231	256	237
Liceo Politécnico Pablo Rodríguez Caviedes	211	207	214	213
Escuela Villa Los Naranjos	216	206	235	201
PROMEDIO	223	214	235	217

Nota: Año 2019 y 2020 no se rindió SIMCE 2° Medio





### **Observaciones**

Desde 2012, Simce pasó a ser el sistema de evaluación que la Agencia de Calidad de la Educación utiliza para evaluar los resultados de aprendizaje de los establecimientos, evaluando el logro de los contenidos y habilidades del currículo vigente, en diferentes asignaturas o áreas de aprendizaje, a través de una medición que se aplica a todos los estudiantes del país que cursan los niveles evaluados.

Además de las pruebas referidas al currículo, también **recoge información sobre docentes, estudiantes, padres y apoderados a través de cuestionarios. Esta información se utiliza para contextualizar y analizar los resultados de los estudiantes en las pruebas Simce.**

Los resultados de las pruebas Simce **entregan información de los Estándares de Aprendizaje logrados por los estudiantes en los diferentes niveles de enseñanza, y complementan el análisis que realiza cada establecimiento a partir de sus propias evaluaciones, ya que sitúan los logros de alumnos en un contexto nacional.**

De este modo, los resultados de **las pruebas Simce aportan información clave para que cada comunidad educativa p colegio reflexione sobre los aprendizajes alcanzados por sus estudiantes e identifique desafíos y fortalezas que contribuyan a la elaboración o reformulación de estrategias de enseñanza orientadas a mejorar los aprendizajes, estas mejoras debieran reflejarse en los correspondientes PEI y PME de cada EE.**



### Resumen desempeño en Evaluación Docente.

En el Sistema de Evaluación del Desempeño Profesional Docente, en la comuna de acuerdo con el Registro Docente de cada año, en total se han evaluado 331 docentes.

De acuerdo con los Informes de Resultados de la comuna, enviados por el Sistema de Evaluación del Desempeño Profesional Docente, a través del CPEIP, se obtiene el siguiente resultado:

CATEGORÍA	N° DOCENTES	PORCENTAJE
Destacado	28	8.5%
Competente	231	69.8%
Básico	70	21.1%
Insatisfactorio	2	0.6%

### Proceso Evaluación Docente año 2020:

En el año 2020, fueron evaluados 10 docentes, obteniendo el siguiente resultado:

CATEGORÍA	N° DOCENTES	PORCENTAJE
Destacado	0	0
Competente	6	60%
Básico	3	30%
Insatisfactorio	1	10%

### Resultado Evaluación Docente últimos cinco años.

CATEGORÍA	2016	2017	2018	2019	2020
Destacado	6	6	10	1	0
Competente	51	48	66	16	6
Básico	10	14	13	17	3
Insatisfactorio	0	1	0	0	1
<b>Totales</b>	<b>67</b>	<b>69</b>	<b>89</b>	<b>34</b>	<b>10</b>



### **Sistema de desarrollo profesional docente.**

Los docentes de establecimientos educacionales municipales ingresan al sistema de Desarrollo Profesional Docente - que fue creado en abril de 2016 por Ley 20.903 – en julio 2017.

A lo largo de su vida profesional, los docentes podrán avanzar en cinco tramos demostrando las competencias alcanzadas y la experiencia en el ejercicio, esto a través del Sistema de Reconocimiento para la progresión de tramos.

#### **Tramos:**

Tramo Transitorio de Acceso: Profesores con trayectoria pero que aún no han rendido instrumentos de evaluación del MINEDUC:

Tramos obligatorios de la Carrera: Inicial – Temprano – Avanzado

Tramos Voluntarios: Experto I – Experto II. Para todos los docentes que una vez alcanzado el tramo de desarrollo Avanzado deseen continuar progresando en la carrera.

Resumen de Docentes por Tramos Carrera Profesional Docente.

<b>TRAMOS</b>	<b>Nº DOCENTES</b>	<b>PORCENTAJE</b>
Acceso	36	10.7%
Inicial	71	21.2%
Temprano	94	28.0%
Avanzado	105	31.3%
Experto I	24	7.2%
Experto II	5	1.5%

Este cuadro muestra los tramos obligatorios que conducen a la consolidación del desarrollo profesional docente, los cuales son:

- Inicial; los profesionales de la educación ingresan por el solo hecho de contar con su título profesional.
- Temprano; etapa del desarrollo profesional docente en que los profesionales de la educación avanzan hacia la consolidación de su experiencia y competencias profesionales.
- Avanzado; etapa del desarrollo profesional en que el docente ha logrado el nivel esperado de consolidación de sus competencias profesionales de acuerdo a lo criterios señalados en el Marco de la Buena Enseñanza.
- Experto I; etapa voluntaria del desarrollo profesional docente al que podrán acceder los profesionales de la educación que se encuentren en el tramo avanzado, por al menos cuatro años, y que cuenten con una experiencia, competencias y habilidades





pedagógicas que les permitan ser reconocidos por un desempeño profesional sobresaliente.

- Experto II; etapa voluntaria del desarrollo profesional docente al que podrán acceder los profesionales de la educación que se encuentren en el tramo experto I, por al menos cuatro años, y que cuenten con una trayectoria, competencias y habilidades pedagógicas que les permitan ser reconocidos como docentes de excelencia.



## DOTACIONES DOCENTES Y DOTACIONES ASISTENTES DE LA EDUCACIÓN

### Dotación docente

La dotación docente es definida por el Estatuto Docente y por su Reglamento y ella se entiende como lo preceptúa el Artículo 20° de la ley 19.070, que indica “Se entiende por dotación docente el número total de profesionales de la educación que sirven funciones de docencia, docencia directiva y técnico-pedagógica, **que requieren el funcionamiento de los establecimientos educativos** dependientes de un Servicio Local en su respectivo ámbito territorial, **expresada en horas cronológicas de trabajo semanales**”.

En este contexto es necesario destacar que la función docente se define y divide, tal como lo indica el artículo 6° del ED: “La función docente es aquella de carácter profesional de nivel superior, que lleva a cabo directamente los procesos sistemáticos de enseñanza y educación, lo que incluye el diagnóstico, planificación, ejecución y evaluación de los mismos procesos y de las actividades educativas generales y complementarias que tienen lugar en las unidades educacionales de nivel parvulario, básico y medio.

Al mismo tiempo en el decreto 453, Reglamento del estatuto Docente, en su artículo 72° se define la dotación docente como:

*Se entiende por dotación docente el número total de profesionales de la educación que sirven funciones de docencia, docencia directiva y técnico-pedagógica, **que requiere el funcionamiento de los establecimientos educacionales del sector municipal de una comuna, expresada en horas cronológicas de trabajo semanales, incluyendo a quienes desempeñen funciones directivas y técnico-pedagógicas en los organismos de administración educacional de dicho sector.***

Por los efectos de esta ley se entenderá por:

- **Docencia de aula:** la acción o exposición personal realizada en forma continua y sistemática por el docente, inserta dentro del proceso educativo. La hora docente de aula será de 45 minutos como máximo.
- **Actividades curriculares no lectivas:** aquellas labores educativas complementarias a la función docente de aula, relativa a los procesos de enseñanza-aprendizaje considerando, prioritariamente, la preparación y seguimiento de las actividades de aula, la evaluación de los aprendizajes de los estudiantes, y las gestiones derivadas directamente de la función de aula. Asimismo, se considerarán también las labores de desarrollo profesional y trabajo colaborativo entre docentes, en el marco del Proyecto Educativo Institucional y del Plan de Mejoramiento Educativo del establecimiento, cuando corresponda.



**Dotaciones docentes por establecimiento, expresadas en horas**

ESTABLECIMIENTOS	HORAS PLAN DE ESTUDIO (Horas necesarias cumplimiento de Plan de Estudios)	TOTAL, HORAS PARA CUBRIR PLAN DE ESTUDIO (LEY 20.903, proporción de HL y HCNL)	HORAS DOCENTES AULA ACTUALMENTE CONTRATADAS	TOTAL, HORAS DOCENTE DIRECTIVO	TOTAL, HORA DOCENTE PEDAGÓGICO	TOTAL, DE HORAS POR EE. (Aula Directivas y Técnicas)	DIFERENCIA HORAS PLAN DE ESTUDIO - HORAS CONTRATADAS
LICEO DOMINGO ORTIZ DE ROZAS	848	984	1.276	127	44	1.447	292
LICEO POLITÉCNICO PABLO RODRÍGUEZ CAVIEDES	966	1.127	1.377	44	44	1.465	250
ESCUELA BÁSICA VALLE DEL CHOAPA	760	880	1.195	88	132	1.415	315
ESCUELA JUAN CARRASCO RISCO	380	440	663	44	38	745	223
ESCUELA BÁSICA SAN RAFAEL DE ROZAS	608	704	1.077	44	88	1.209	373
ESCUELA BÁSICA JORGE ARACENA RAMOS	380	440	638	44	44	726	198
ESCUELA BÁSICA CLEMENCIA VILLARROEL CÁRCAMO	342	396	524	44	44	612	128
ESCUELA BÁSICA CAMILO HENRÍQUEZ CANELILLO	228	272	345	44		389	73
ESCUELA BÁSICA LAS PALMERAS DE LIMAHUIDA	304	352	559	44		603	207
ESCUELA BÁSICA GRACIELA DIAZ ALLENDE PERALILLO	228	264	278	14	6	298	14
ESCUELA BÁSICA VILLA LOS NARANJOS	776	900	1.137	88	44	1.269	237
ESCUELA BÁSICA SAN ISIDRO DE CUZ CUZ	304	352	394	44	7	445	42
ESCUELA DE ADULTOS	238	281	371	44	12	427	90





ESCUELA ESPECIAL	76	87	226	6	0	232	139
ESCUELA LOS PERALES	38	44	44	4	0	48	0
ESCUELA TUNGA SUR	38	44	48	4	0	52	4
ESCUELA DE MATANCILLA	38	44	44	4	0	48	0
ESCUELA LAS CHINCHILLAS DE COCOU	38	48	44	4	0	48	-4
ESCUELA CHOAPA LINDO	38	44	50	4	0	54	6
ESCUELA CUMBRE DE LOS ANDES	38	48	48	4	0	52	0
ESCUELA DE ASIEN TO VIEJO	38	48	48	4	0	52	0
CENTRO DETENCIÓN PREVENTIVA(CDP)	36	42	44	2	0	46	2
<b>TOTALES</b>	<b>6.740</b>	<b>7.842</b>	<b>10.430</b>	<b>749</b>	<b>503</b>	<b>11.682</b>	<b>2.588</b>

### Observaciones

El cuadro muestra las dotaciones docentes por EE de la comuna. En él es posible apreciar:

- Horas necesarias para el cumplimiento del Plan de estudios, que suman un total de 6.742;
- Horas que considerar por la aplicación de la ley 20.903, que entrega nuevas proporciones de HL y HCNL, según sea el porcentaje de alumnos prioritarios de cada EE;
- HORAS ACTUALMENTE CONTRATADAS, que son, entre otras razones resultado de tres leyes de titularidad docente, y que llegan a un total de 10.430;
- Horas de docentes directivos y docentes técnicos y
- **DIFERENCIA DE HORAS PLAN DE ESTUDIO Y HORAS CONTRATADAS, que llega a un total de 2.588, que a su vez representan el 33% de horas respecto de las necesarias según la aplicación de la ley 20.903. ESTA ES UNA SITUACIÓN DEBIERA REVISARSE YA QUE UN NO AJUSTE DE ELLO TIENE DIRECTA RELACION CON LAS PARTIDAS DE GASTO DEL PRESUPUESTO, Y PODRÍAN AFECTAR LA SOSTENIBILIDAD DEL SISTEMA. EN ESTE SENTIDO DEBIERA ESTARSE A LO DISPUESTO EN EL ARTICULO 73° DEL ESTATUTO DOCENTE, ASÍ MISMO TAMBIÉN DEBIERA CONSIDERARSE LO INDICAD EN EL ARTICULO 42° Y 22 DEL MISMO ESTATUTO DOCENTE**





## Dotaciones de asistentes de la educación

Las dotaciones de asistentes de la educación están constituidas por los funcionarios necesarios para el funcionamiento de los establecimientos del sistema y ellas según la ley 19.464, la que en su artículo 2º indica:

*La presente ley se aplicará al asistente personal de la educación de los establecimientos educacionales administrados directamente por las municipalidades, o por corporaciones privadas sin fines de lucro creadas por altos para administrar la educación municipal, al de los establecimientos de educación particular subvencionada y al regido por el decreto ley N º 3.166, de 1980, que tenga contrato vigente y que realice al menos una de las siguientes funciones:*

**De carácter profesional**, que es aquella que realiza los profesionales no afectos a la ley N º 19.070, para cuyo desempeño deberá contar con un título de una carrera de, a lo menos, 8 semestres de duración, otorgado por una universidad o instituto profesional del Estado o reconocidos por éste;

**De para docencia**, que es aquella de nivel técnico, complementaria a la labor educativa, dirigida a desarrollar, apoyar y controlar el proceso de enseñanza-aprendizaje, incluidas las labores de apoyo administrativo necesario para la administración y funcionamiento de los establecimientos. Para el ejercicio de esta función deberá contar con licencia media y, en su caso, con un título de nivel técnico otorgado por un establecimiento de educación media técnico-profesional o por una institución de educación superior reconocida oficialmente por el Estado, y

**De servicios auxiliares**, que es aquélla que corresponde a labores de cuidado, protección, mantenimiento y limpieza de los establecimientos, excluidas aquellas que requieren de conocimientos técnicos específicos. Para el desempeño de estas funciones se deberá contar con licencia de educación media. "

*Se aplicará, también, al asistente personal de la educación que cumpla funciones en internados administrados directamente por las municipalidades o por corporaciones privadas sin fines de lucro creadas por altas.*

Establecimientos	SEP	Subvención general	PIE	Total, general
ADMINISTRACIÓN CENTRAL	132	1.569	33	<b>1.734</b>
CENTRO DETENCIÓN PREVENTIVA		44		<b>44</b>
ESCUELA ASIEN TO VIEJO	44	66	44	<b>154</b>
ESCUELA CAMILO HENRÍQUEZ	84	490	108	<b>682</b>
ESCUELA CHOAPA LINDO		106		<b>106</b>
ESCUELA CLEMENCIA VILLARROEL C	222	794	260	<b>1.276</b>
ESCUELA CUMBRE DE LOS ANDES		85		<b>85</b>





ESCUELA DE ADULTOS (CEIA) ILLAPEL		941	156	<b>1.097</b>
ESCUELA ESPECIAL ILLAPEL		568		<b>568</b>
ESCUELA GRACIELA DIAZ ALLENDES	36	428	44	<b>508</b>
ESCUELA JORGE ARACENA RAMOS	254	1.241	348	<b>1.843</b>
ESCUELA JUAN CARRASCO RISCO	308	1.373	370	<b>2.051</b>
ESCUELA LAS CHINCHILLAS DE COCOU		66		<b>66</b>
ESCUELA LAS LILAS DE TUNGA NORTE		22		<b>22</b>
ESCUELA LAS PALMERAS DE LIMAHUIDA	44	788	152	<b>984</b>
ESCUELA LOS PERALES		110		<b>110</b>
ESCUELA MATANCILLA		90		<b>90</b>
ESCUELA MUNICIPAL TUNGA SUR		66		<b>66</b>
ESCUELA SAN ISIDRO CUZ-CUZ	88	676	168	<b>932</b>
ESCUELA SAN RAFAEL DE ROZAS	220	1.914	724	<b>2.858</b>
ESCUELA VALLE DEL CHOAPA	635	2.501	490	<b>3.626</b>
ESCUELA VILLA LOS NARANJOS	484	1.884	528	<b>2.896</b>
LICEO DOMINGO ORTIZ DE ROZAS	166	2.323	300	<b>2.789</b>
LICEO POLITÉCNICO PABLO RODRÍGUEZ CAVIEDES	352	2.903	352	<b>3.607</b>
<b>Total, general</b>	<b>3.069</b>	<b>21.048</b>	<b>4.077</b>	<b>28.194</b>

### Observaciones

Las fuentes de financiamiento de los Asistentes de la Educación, en general, son tres. A saber: Subvención SEP, Subvención General y Subvención PIE. En este contexto y debido a las restricciones de uso de cada una de ellas, los destinos de esos gastos son los que las normas que las regulan indican, por ejemplo, Profesionales PIE pueden contratarse con SG, SEP y/o PIE; Paradocentes pueden contratarse con SG y/o SEP; Auxiliares sólo con SG.

No existe una norma explícita de cantidad de horas a contratar para Asistentes de la educación y ello estará sujeto, entre otras cosas, a las condiciones locales de emplazamiento de los EE, a requerimientos de apoyo sea en SEP o PIE, a requerimientos ocasionales o eventuales técnicos o administrativos o a otras consideraciones que se puedan tener. **NO OBSTANTE, LO ANTERIOR SIEMPRE DEBIERA ESTARSE A LAS DISPONIBILIDADES PRESUPUESTARIAS Y FINANCIERAS QUE EXISTAN.**





### INICIATIVAS COMUNALES DE NORMAL DESARROLLO EN EL AÑO ESCOLAR.

Las iniciativas comunales son programas de trabajo que desde el DAEM se desarrollan hacia o en conjunto con los EE. Ellas financiadas con los recursos que se perciben como transferencias desde el nivel central o con otros recursos que puedan percibirse, siempre dentro de las posibilidades y/o restricciones que la norma indica y que están establecidas, entre otras normativas en el Manual de Rendiciones de la Superintendencia de Educación.

INICIATIVAS COMUNALES	AÑO 2021	AÑO 2022
	Nº ESTABLECIMIENTOS ESTIMADOS QUE CUENTAN CON LA INICIATIVA	Nº ESTABLECIMIENTOS ESTIMADOS QUE CUENTAN CON LA INICIATIVA
Entrega de útiles escolares	19	19
Talleres de Oficio Educación de Adultos	1	1
Programa de mejoramiento de infraestructura Escuelas Rurales	7	<b>Dependiente de FAEP 2022</b>
Apoyo a estudiantes con transporte escolar	12	12
Galas Artísticas e Identidad Cultural	12	12
Olimpiadas Deportivas de Enseñanza Básica y Media	19	19
Campeonatos Comunales Deportivos Escolares	19	19
Encuentro Comunal de Cueca Escolar	21	21
Apoyo técnico y mantención de Red Enlaces y recursos tecnológicos	18	18
Programa de difusión y fortalecimiento de la Educación Pública Municipal	22	22
Red Educación Parvularia Municipal	9	9
Programa de Experiencias socio educativas, recreativas y culturales Escuelas Unidocentes	7	7





Programa de Conectividad Escolar	15	15
<b>Programa de cooperación con los Camarones tradicionales de la comuna (En conjunto con Fomento)</b>	<b>0</b>	<b>2</b>
<b>Programa de cooperación con Apicultores de la comuna (En conjunto con Fomento)</b>	<b>0</b>	<b>1</b>
<b>Programa de Educación Ambiental (En conjunto con Departamento de Medio Ambiente)</b>	<b>0</b>	<b>10</b>

**Observaciones:**

En general son programas de anterior desarrollo y que ya están asentados en las fuentes de financiamiento y en las partidas de gastos.

**No obstante, lo anterior se presentan enunciados de tres programas nuevos a desarrollar en forma conjunta con departamento del municipio, fomento y medio ambiente, considerando las sinergias que en estas relaciones pudiesen darse y en el enfoque de generar condiciones necesarias y de ser posible suficientes, que permitan crecimiento y desarrollo local. Estos programas deberán desarrollarse posteriormente en forma conjunta con los citados departamentos.**





## FONDO DE APOYO A LA EDUCACIÓN PÚBLICA (FAEP)

### Objetivo General del Fondo

El fondo tiene como finalidad apoyar la gestión educativa de los establecimientos municipales del país, los cuales podrán presentar un plan de iniciativas asociado a distintas áreas relevantes del desarrollo y desempeño escolar. Cabe destacar que la orientación del Departamento de Educación, Municipalidad de Illapel, FAEP está focalizada en cubrir y apoyar aquellas áreas no consideradas por SEP, a modo de complementar los recursos percibidos y ejecutar una adecuada distribución de estos.

### FAEP 2020

Mediante la resolución N° 477 de fecha 15 de junio 2020 que aprueba el convenio celebrado entre la Dirección de Educación Pública y la Municipalidad de Illapel, los recursos que corresponden a la Municipalidad ascienden a la suma de \$675.348.125.- los cuales se distribuyen en base a un Plan de Iniciativas confeccionado y planificado para cubrir las necesidades de la educación municipal de la comuna. Es importante mencionar que el Fondo de Apoyo a la Educación Pública 2019 se encuentra vigente para ser cursado y ejecutado en el periodo 2020 - 2021. El plazo de ejecución del presente convenio será de 24 meses, contados desde la total tramitación del último acto administrativo que apruebe el presente instrumento. A continuación, se adjunta el Plan de Iniciativas FAEP 2020:

### Plan de Iniciativas FAEP 2020

COMPONENTE	ACTIVIDAD	MONTO (\$)
ADMINISTRACIÓN Y NORMALIZACIÓN DE LOS ESTABLECIMIENTOS	PAGO REMUNERACIONES DOCENTES Y ASISTENTES DE LA EDUCACIÓN DE EE Y JARDINES VTF, DE LA COMUNA	270.139.250
INVERSIÓN DE RECURSOS PEDAGÓGICOS, EQUIPAMIENTO E INNOVACIONES PEDAGÓGICAS Y APOYO A LOS ESTUDIANTES	ADQUISICIÓN DE RECURSOS PEDAGÓGICOS PARA EE DE LA COMUNA.	15.000.000
MANTENCIÓN, CONSERVACIONES, MEJORAMIENTO Y REGULARIZACIÓN DE INMUEBLES E INFRAESTRUCTURA	MANTENCIÓN, MEJORAMIENTO, CONSERVACIÓN Y/O REGULARIZACIÓN DE LA INFRAESTRUCTURA DE LOS ESTABLECIMIENTOS EDUCACIONALES Y JARDINES VTF, DE LA COMUNA.	105.208.875
	GASTOS REQUERIDOS PARA ACTIVIDADES DE DIAGNÓSTICO DE LA INFRAESTRUCTURA DE LOS ESTABLECIMIENTOS EDUCACIONALES Y JARDINES VTF, ESTUDIOS, PREINVERSIÓN Y DE PREPARACIÓN Y DESARROLLO DE LOS DISEÑOS DE ARQUITECTURA Y ESPECIALIDADES.	10.000.000
TRANSPORTE ESCOLAR Y SERVICIOS DE APOYO	CONTRATACIÓN DE TRANSPORTE ESCOLAR PARA TRASLADO DE ESTUDIANTES A SUS EE.	235.000.000





	GASTOS DE OPERACIÓN Y/O MANTENCIÓN DEL SERVICIO DE TRANSPORTE ESCOLAR DE ESTABLECIMIENTOS RURALES.	40.000.000
	<b>TOTAL</b>	<b>675.348.125</b>

### FAEP 2021

Como se indicó en PADEM 2021, los aportes se estimaban disminuirán en un 30% respecto al año 2020, por tanto, los recursos que se esperaban correspondían a la suma de \$472.743.688, **NO OBSTANTE, LO ANTERIOR LA CIFRA RECIBIDA EN FAEP 2021 ALCANZO A \$465.354.284**, con una disminución mayor a la esperada, situación que en FAEP 2022 se acrecentará aún más hasta extinguirse FAEP en el año 2025

**EN ESTE CONTEXTO SE DEBE DIMENSIONAR QUE LA BAJA DE FAEP QUE SE ESTIMA PARA 2022 Y AÑOS SIGUIENTES VA A AFECTAR SUSTANTIVAMENTE EL PRESUPUESTO GLOBAL DEL DEPARTAMENTO, ELLO TODA VEZ QUE FAEP ES PARTE IMPORTANTE DE SU FINANCIAMIENTO. EN ESTE CONTEXTO ES NECESARIO INDICAR QUE DE NO EXISTIR FAEP SE DEBERÁN BUSCAR MEDIDAS ALTERNATIVAS DE FINANCIAMIENTO Y HACER LOS AJUSTES EN GASTOS QUE CORRESPONDA O UNA MIXTURA ENTRE AMBAS ESTRATEGIAS. LO ANTERIOR DE MANERA TAL DE ASEGURAR LA SUSTENTABILIDAD Y CONTINUIDAD DEL SISTEMA EN SU CONJUNTO.**

### Plan de Iniciativas de FAEP 2021

COMPONENTE	ACTIVIDAD	MONTO (\$)
ADMINISTRACIÓN Y NORMALIZACIÓN DE LOS ESTABLECIMIENTOS	PAGO DE REMUNERACIONES DOCENTES Y ASISTENTES DE LA EDUCACIÓN DE ESTABLECIMIENTOS EDUCACIONALES Y JARDINES VÍA TRANSFERENCIA DE FONDOS, DE LA COMUNA	186.141.714
INVERSIÓN DE RECURSOS, EQUIPAMIENTO E INNOVACIONES PEDAGÓGICAS Y APOYO A LOS ESTUDIANTES	ADQUISICIÓN DE RECURSOS PEDAGÓGICOS PARA ESTABLECIMIENTOS EDUCACIONALES DE LA COMUNA	15.000.000
MANTENCIÓN, CONSERVACIÓN, MEJORAMIENTO Y REGULARIZACIÓN DE INMUEBLES E INFRAESTRUCTURA	GASTOS REQUERIDOS PARA ACTIVIDADES DE DIAGNÓSTICO DE LA INFRAESTRUCTURA, DE LOS ESTABLECIMIENTOS EDUCACIONALES Y JARDINES VÍA TRANSFERENCIA DE FONDOS; PREINVERSIÓN Y DESARROLLO DE DISEÑOS DE ARQUITECTURA Y ESPECIALIDADES.	15.000.000





TRANSPORTE ESCOLAR Y SERVICIOS DE APOYO	CONTRATACIÓN DEL SERVICIO DE TRANSPORTE ESCOLAR, PARA ALUMNOS DE LOS ESTABLECIMIENTOS EDUCACIONALES DE LA COMUNA	240.000.000
TRANSPORTE ESCOLAR Y SERVICIOS DE APOYO	GASTOS DE OPERACIÓN Y MANTENCIÓN DEL SERVICIO DE TRANSPORTE ESCOLAR DE LOS ESTABLECIMIENTOS EDUCACIONALES RURALES DE LA COMUNA.	9.212.570
	<b>TOTAL</b>	<b>465.354.284</b>







## **PROGRAMA DE INTEGRACIÓN COMUNAL. (P.I.E.)**

### **Antecedentes Generales del PIE**

El PIE es una estrategia Inclusiva cuyo objetivo principal es equiparar oportunidades, participación y logro de aprendizajes de todos los estudiantes especialmente aquellos que presentan Necesidades Educativas Especiales (NEE).

Dichas necesidades educativas especiales, pueden tener un carácter Transitorio (NEET) o Permanente (NEEP). Su diferencia como el nombre lo indica radica en el origen de la necesidad, puede ser orgánico o funcional, dependiendo del contexto sociocultural del niño, niña, adolescente, alimentación, estimulación, datos perinatales entre otros, determinaran si su necesidad de apoyo será transitorio o permanente.

En las NEET Necesidades educativas especiales de carácter transitorio: son aquellas no permanentes que requieren los alumnos en algún momento de su vida escolar a consecuencia de un trastorno o discapacidad diagnosticada por un profesional competente y que necesitan de ayudas y apoyos extraordinarios para acceder o progresar en el currículum por un determinado período de su escolarización. podemos enmarcar las dificultades tales como:

- Trastorno de la Atención con o sin Hiperactividad (TDA -H)
- Trastorno Específico del Lenguaje Expresivo o Mixto (TELE o TELM)
- Dificultades Especificas del Aprendizaje (DEA)
- Funcionamiento Intelectual Limítrofe (FIL)

En las NEEP, se entenderá que las necesidades educativas especiales de carácter permanente son aquellas barreras para aprender y participar que determinados estudiantes experimentan durante toda su escolaridad como consecuencia de una discapacidad diagnosticada por un profesional competente y que demandan al sistema educacional la provisión de apoyos y recursos extraordinarios para asegurar el aprendizaje escolar

Los diagnósticos referidos a discapacidad señalados en el párrafo anterior y asociados a NEE de tipo permanente son:

- Discapacidad intelectual
- Sordoceguera
- síndrome de Down
- baja visión
- sordera
- ceguera
- hipoacusia moderada
- hipoacusia severa
- trastorno espectro autista-asperger
- disfasia severa
- discapacidad múltiple
- discapacidad motora grave
- discapacidad motora moderada





- graves alteraciones de la relación y de la comunicación
- trastorno espectro autista

**Bases legales que permiten desarrollar un PIE se establecen en la siguiente normativa:**

- Ley 20.422/2010. Establece normas sobre igualdad de oportunidades e inclusión social de personas con discapacidad.
- Decreto Supremo N° 1/98 y su modificación Decreto Supremo N° 374. Reglamenta el capítulo II de la ley de integración social de las personas con discapacidad.
- Ley 20.201 que modifica el DFL 2 de 1998 y otros cuerpos legales relacionados con la subvención de Educación Especial.
- El Decreto Supremo N° 170/2009 que fija normas para determinar los alumnos con necesidades educativas especiales que serán beneficiarios de las subvenciones para Educación Especial.
- Decreto N°83/2015 promulgado a contar de enero de 2015 y que establece criterios y orientaciones de adecuación curricular para los estudiantes con necesidades educativas especiales de educación parvularia y educación básica que entrará en vigencia gradualmente desde el año escolar 2017.
- Resolución exenta n° 2765 /26-06-2020 Orientaciones para la implementación de la priorización curricular en forma remota y presencial para los establecimientos educacionales que imparten Educación parvularia, Básica y Media, ambas modalidades y para sus distintas formaciones, y establece las excepciones en las materias que indica por la pandemia COVID-19.
- Resolución Exenta N° 467, que regula de manera específica la "distribución de la jornada semanal de educadores especiales- diferenciales que se desempeñan en programas de integración escolar".

**Objetivos Comunales PIE y cantidad de alumnos**

**El Programa de Integración Escolar Comunal busca:**

1. Promover una educación de calidad integral, donde la valoración de la diversidad, así como otros aspectos valóricos y de educación ciudadana, vuelvan a constituir ámbitos y temáticas fundamentales en la formación y el aprendizaje de los estudiantes fortaleciendo y apoyando el principio de la Ley de Inclusión.
2. Fortalecer el sistema educativo para la diversidad, generando mayores niveles de inclusión educativa y de experiencias pedagógicas flexibles, diversificadas y pertinentes y acordes a la realidad Comunal.
3. Promover la colaboración entre los establecimientos educacionales municipales, identificando las barreras y las necesidades de apoyo de los estudiantes para lograr su plena participación, desarrollo y aprendizaje.
4. Aumentar el número de establecimientos que, dentro de su Proyecto Educativo Institucional, y en sus PME incorporen los PIE como una herramienta efectiva para el mejoramiento de la calidad educativa.
5. Difundir prácticas pedagógicas exitosas que apoyan la reflexión y modelan procesos para avanzar hacia escuelas inclusivas. (Decreto 83/2015)
6. Mejorar el acompañamiento técnico a los Programas de Integración Escolar, a través del apoyo Comunal, mediante un trabajo en terrero y articulado con redes de apoyo.





7. Permitir la adecuación del proceso pedagógico a través de la diversidad de realidades por la Emergencia Sanitaria COVID-19, resguardando el acceso a la educación y la PRIORIZACIÓN CURRICULAR, en los Colegios que la apliquen, para cubrir los objetivos de aprendizaje considerados imprescindibles, altamente integradores y significativos. (2020-2021)

**Alumnos PIE, por años.**

ESTABLECIMIENTO	2016	2017	2018	2019	2020	2021
Domingo Ortiz de Rozas	69	71	73	79	61	79
Pablo Rodríguez Caviedes	58	57	55	60	94	115
Valle del Choapa	113	116	120	120	121	124
Juan Carrasco Risco	50	52	62	62	59	60
San Rafael de Rozas	91	100	102	95	78	98
Jorge Aracena Ramos	52	50	60	63	54	59
Villa Los Naranjos	107	106	105	113	101	121
San Isidro de Cuz Cuz	26	41	46	48	47	49
Camilo Henríquez	29	32	30	30	21	28
Las Palmeras de Limahuida	23	36	39	40	25	40
Clemencia Villarroel	35	42	48	50	52	51
Graciela Díaz Allende	15	13	14	11	7	15
Asiento Viejo	7	7	9	8	7	6
Cumbre de Los Andes	3	7	6	6	6	6
Escuela de Adultos	38	42	55	57	50	49
Especial	35	34	32	30	29	29
<b>TOTAL</b>	<b>751</b>	<b>806</b>	<b>856</b>	<b>872</b>	<b>812</b>	<b>929</b>



### Profesionales Programa PIE Comunal

ESPECIALISTAS	2017	2018	2019	2020	2021	2022
DOCENTES ESPECIALISTAS	27	42	42	42	39	39
PSICÓLOGOS	12	14	14	14	12	12
FONOAUDIÓLOGOS	9	8	8	8	8	8
ASISTENTES SOCIALES	7	9	9	9	6	6
PSICOPELAGOGOS	7	8	8	3	17	17
KINESIÓLOGOS	4	4	4	4	4	4
NUTRICIONISTAS	5	6	6	5	6	6
MONITORES /TERAPEUTAS	2	4	4	3	1	1
TÉCNICOS ED. ESPECIAL					14	14
<b>TOTAL</b>	<b>73</b>	<b>95</b>	<b>95</b>	<b>88</b>	<b>107</b>	<b>107</b>

### Cuadro alumnos según diagnóstico. Año 2020.

DIAGNOSTICO	
Baja visión	3
Discapacidad Intelectual	103
Funcionamiento Intelectual Limítrofe	125
Dificultades Específicas del Aprendizaje	259
Trastorno de Déficit Atencional	142
Discapacidad Motora Moderada	3
Hipoacusia Severa	0
Hipoacusia Moderada	4
Retraso Global del Desarrollo	1
Síndrome de Down	5
Trastorno del Espectro Autista	35
Trastorno del Espectro Autista - Asperger	12
Trastorno Específico del Lenguaje Expresivo.	110
Trastorno Específico del Lenguaje Mixto	98

### Observaciones

**LAS DOTACIONES DEL PROGRAMA PIE DE CADA EE, DEBEN REVISARSE A FEBRERO Y MARZO 2022, PARA ADECUARLAS A LA DEMANDA QUE EXISTA, SEGÚN SEA LA NEE QUE SE ATIENDA Y LA DISPONIBILIDAD PRESUPUESTARIA QUE SE TENGA PARA EL PROGRAMA.**





## JARDINES INFANTILES EN CONVENIO VTF

La sigla **VTF** corresponde a “vía transferencia de fondos”, donde distintas entidades sin fines de lucro reciben de Junji recursos para la operación de jardines infantiles.

La Municipalidad de Illapel, a través de su Departamento de Educación Municipal, mediante este convenio administra 6 establecimientos, en localidades urbanas y rurales, los que imparten los niveles de sala cuna y nivel medio heterogéneo.

La misión de los jardines infantiles municipales de la comuna de Illapel es entregar educación de calidad a niños y niñas en edad preescolar, enfocándose en distintos sellos como el cuidado del medio ambiente, interculturalidad, inclusividad, actividades pedagógicas a través del juego, fomentar el mundo artístico y la vida saludable.

### Identificación.

CÓDIGO	NOMBRE	DIRECCIÓN	DIRECTORA
4201004	Mi Pequeño Tesoro	El Litre S/N, Población La Aguada	Evelyn Manquez Gallardo
4201005	Mi Primer Horizonte	Dr. Humberto Elorza 504, Población Cabanillas	Marilyn Chávez Polanco
4201006	Mi Mundo Pequeño	Pedro Toro 133 Mundo Nuevo Sur	Deisy Castillo Gallardo
4201023	Hormiguitas (Rural)	Camino Público S/N, Las Cañas Uno	Nathalie Guerra Rozas
4201024	Semillitas Del Saber (Rural)	Las Higueras 186, Plan De Hornos, Asiento Viejo	Jessica Campos Alvarez (R)
4201025	Tesoritos de Limahuida (Rural)	Camino Público S/N, Lima huida	Victoria Cisternas Cortés





### Dotación Por Jardín y Por Nivel

Nombre	Sala Cuna		Nivel Medio Heterogéneo		Directora	Auxiliar de Serv.	Total
	Educa dora	Asistentes	Educadora	Asistentes			
Mi Pequeño Tesoro	1	3	1	3	1	1	10
Mi Primer Horizonte	2	8	1	2	1	2	16
Mi Mundo Pequeño	1	4	2	2		1	10
Hormiguitas	1	3	1	2		2	9
Semillitas Del Saber	1	3	2	2	1	1	10
Tesoritos De Limahuida	1	3	1	2		1	8
<b>TOTAL</b>	<b>7</b>	<b>24</b>	<b>8</b>	<b>13</b>	<b>3</b>	<b>8</b>	<b>63</b>

### Matrícula por establecimiento y nivel año 2021.

ESTABLECIMIENTO	SALA CUNA	NIVEL MEDIO HETEROGÉNEO
Mi Pequeño Tesoro	12	23
Mi Primer Horizonte	28	30
Mi Mundo Pequeño	20	25
Hormiguitas	14	24
Semillitas del Saber	14	24
Tesoritos de Limahuida	14	24
<b>TOTAL</b>	<b>92</b>	<b>150</b>

### Observaciones

**LAS DOTACIONES DE LOS JARDINES VTF DEBEN ESTAR A LO INDICADO EN LOS COEFICIENTES TÉCNICOS DE PERSONAL QUE INDICA JUNJI, SEGÚN SEA LA CAPACIDAD Y NIVEL QUE SE ATIENDA Y DEBEN REVISARSE A FEBRERO Y MARZO 2022, PARA ADECUARLAS A LA DEMANDA QUE EXISTA PARA CADA JARDÍN VTF, ELLO ATENDIENDO TAMBIÉN A LAS DISPONIBILIDADES PRESUPUESTARIAS DEL PROGRAMA**





## PLAN OPERATIVO DAEM.

El Plan de Acción o Plan Operativo del DAEM es el encargado de monitorear y hacer seguimiento a las prácticas pedagógicas, focalizadas en los establecimientos educacionales municipales. Éste toma como referente el Sistema de Aseguramiento de la Calidad (Ley SAC N° 20.529 / 2011), considerando cuatro dimensiones de gestión: **de Gestión Curricular, Liderazgo, Convivencia Escolar y Recursos.**

### A. Dimensión Gestión Curricular

Esta dimensión describe las prácticas que deben desarrollar los establecimientos municipales de la comuna que fortalezcan la sustentabilidad de la implementación y evaluación de la propuesta curricular en coherencia con el Proyecto Educativo Institucional y articulada con el marco curricular, que tiene como eje central el logro de los aprendizajes y el desarrollo integral de las y los estudiantes.

**Desde esta dimensión al DAEM le corresponde generar condiciones para que los procesos de soporte de la dimensión de desarrollen y posibiliten los resultados que para cada nivel se esperan.**

Para el caso del colegio Bicentenario de Excelencia, DOMINGO ORTIZ DE ROZAS es importante destacar el compromiso del Sostenedor referido a la mantención de las asignaturas historia, educación física, ciencias, artes musicales, artes visuales, inglés y consejo de curso, ello mediante las horas de libre disposición existentes en el establecimiento y con el propósito de mejorar la oferta educativa del establecimiento.

#### Objetivo General:

Fortalecer procedimientos y prácticas de los equipos técnicos pedagógicos y docentes de los establecimientos educacionales en el uso de estrategias efectivas de aprendizaje para velar por un adecuado desarrollo académico, afectivo y social de todos los estudiantes.

ACCIONES	CRONOGRAMA	RESPONSABLES	MEDIO DE VERIFICACIÓN
Capacitación a docentes de los diferentes establecimientos educacionales en el desarrollo de las habilidades cognitivas de orden superior y compleja.	Marzo a Noviembre	DAEM y equipo directivo de cada establecimiento.	Propuesta técnica de capacitación, licitación, asistencia, pauta de evaluación y registro fotográfico
Monitoreo semestral de cobertura curricular, considerando Priorización Curricular o el modelo que MINEDUC determine, estableciendo las	Agosto y Diciembre	DAEM y equipos técnicos década establecimiento educacional.	Informes de cada establecimiento, propuestas de mejoras e informe comunal.





remediales y sistematizando información a nivel comunal.			
Elaboración de planificaciones que contribuyan a la conducción efectiva de los procesos de aprendizaje, asegurando horas para la preparación de la enseñanza.	Marzo a diciembre	Equipo Directivo de cada establecimiento.	Planificaciones docentes y registro del libro de clases





## B. Dimensión: Liderazgo Escolar.

El área comprende las funciones de diseño, articulación, conducción y planificación institucional a cargo del sostenedor y el equipo directivo en función de los resultados de las comunidades educativas.

### Objetivo General:

Articular procedimientos y prácticas del sostenedor en conjunto con los directores para mejorar los resultados educativos y formativos de cada uno de los establecimientos educacionales municipales de la comuna.

Gestionar los recursos humanos, técnicos, administrativos y financieros que requieran los establecimientos educacionales para el desarrollo de sus Proyectos Educativos Institucionales y la implementación de los Planes de Mejoramiento Educativo.

ACCIONES	CRONOGRAMA	RESPONSABLES	MEDIO DE VERIFICACIÓN
Desarrollo de procesos para la entrega de recursos técnicos, humanos e insumos de soporte, según los requerimientos de los establecimientos para el desarrollo de sus proyectos educativos institucionales y la implementación de los PME	Marzo a Diciembre	Director DAEM	Requerimientos, Facturas, Decretos de Nombramientos, Contratos de Trabajo
Ejecución de plan anual de reuniones presenciales o virtuales, con los equipos directivos y técnicos de los establecimientos	Marzo a Diciembre	Director y Equipo DAEM	Diseño Plan Anual de reuniones, Registro de Asistencia
Visitas periódicas a los establecimientos educacionales para tratar temas técnico-pedagógicos y administrativos	Marzo a Diciembre	Director y Equipo DAEM	Pauta de Visitas
Fortalecimiento del equipo DAEM para apoyar el trabajo pedagógico y de convivencia escolar en los establecimientos educacionales	Marzo/Abril	Sostenedor	Decreto de Nombramiento, Contrato de Trabajo





### C. Dimensión: Convivencia Escolar.

La dimensión de Convivencia Escolar se vincula con el desarrollo de habilidades sociales e interpersonales para la resolución pacífica de conflictos, y se apoya en la implementación tanto de acciones formativas transversales, como de acciones específicas por asignatura.

El área comprende las políticas, procedimientos y prácticas dirigidas a favorecer el desarrollo personal y social de los estudiantes, incluyendo su bienestar físico, psicológico y emocional, de acuerdo al Proyecto Educativo de cada institución y al currículo vigente. En este mismo sentido, aprovechar la instancia comunal del Consejo Comunal de Seguridad, que preside el alcalde para socializar y gestionar los planes de convivencia escolar.

#### Objetivo General:

Fortalecer un clima de sana convivencia escolar desarrollando habilidades para la resolución pacífica de conflictos, hábitos de vida saludable, cuidado del medioambiente y autocuidado generando planes de acción sistematizados y sustentables en el tiempo.

ACCIONES	CRONOGRAMA	RESPONSABLES	MEDIO DE VERIFICACIÓN
Desarrollo de talleres con estudiantes de todos los niveles en cada establecimiento educacional relacionados con la mediación y resolución pacífica de conflictos	Abril a Noviembre	Asuntos Estudiantiles DAEM, Encargados de Convivencia Escolar y Profesionales Dupla Psico-Social de cada establecimiento	Planificación de Talleres, Registro de Asistencia, registro fotográfico, Evaluación e Informe Final.
Incorporación efectiva de acciones que fomenten el desarrollo sustentable como objetivos de aprendizajes transversales en cada establecimiento	Abril a Noviembre	Equipo directivo y Docentes de aula de cada establecimiento.	Planificaciones, Registro Fotográfico





#### D. Dimensión: Gestión de Recursos,

La dimensión Gestión de recursos tiene como prioridad la administración ordenada y eficiente de los recursos financieros, humanos y educativos, según los lineamientos de los Proyectos Educativos Institucionales, los Planes de Mejoramiento y la legislación vigente, para asegurar el uso efectivo en función del mejoramiento continuo de los aprendizajes.

##### Objetivo General:

Mejorar los procedimientos y asegurar la administración ordenada y eficiente de los recursos financieros y administrativos, de acuerdo a los ingresos y egresos correspondientes a las diferentes subvenciones, programas y fondos percibidos por los establecimientos educacionales según legislación vigente.

ACCIONES	CRONOGRAMA	RESPONSABLES	MEDIO DE VERIFICACIÓN
Incorporación de recursos humanos de acuerdo a las necesidades pedagógicas, administrativas y atención de los estudiantes en cada establecimiento.	Marzo a Diciembre	DAEM y Equipo directivo de cada establecimiento	Dotaciones de Docentes y Asistentes de la Educación, Decretos de Nombramientos y Contratos de Trabajo.
Programación y ejecución de jornadas de autocuidado, convivencia y desarrollo personal y otras acciones que ayuden a mejorar las capacidades del personal docente y asistentes de la educación en su quehacer diario en los establecimientos educacionales	Marzo a Diciembre	DAEM y equipos directivos establecimientos educacionales	Programas y cronograma de jornadas, Registro de participantes, registros fotográficos
Entrega de informes trimestrales por parte de la Unidad de Finanzas del DAEM, de un registro ordenado de ingresos y gastos por cada establecimiento.	Marzo-junio-septiembre-Diciembre	Unidad de Finanzas DAEM	Informes trimestrales de Ingresos y Gastos
Realización de seguimiento y monitoreo mensual al promedio de asistencia, estableciendo medidas remediales, en cada establecimiento.	Marzo a Noviembre	Asuntos Estudiantiles DAEM y equipo directivo de cada establecimiento	Boletines de Subvenciones, Ingresos Subvención Escolar





Mejoramiento de los procedimientos de gestión y monitoreo del estado de avance de los PME, de los recursos SEP, PIE, y de los distintos fondos y programas existentes en los establecimientos educacionales y DAEM.	Marzo a Diciembre	Unidad de Finanzas DAEM y equipos directivos establecimientos educacionales.	Pautas de Trabajo, PME de cada establecimiento., FAEP, Rendiciones
Postulación a fondos concursables y programas para percibir fondos que apoyen a la gestión de recursos.	Marzo a Diciembre	Unidad de Finanzas DAEM y equipos directivos establecimientos educacionales	Fichas de Postulación y Plan de ejecución Proyectos, Rendiciones de Cuentas

**Objetivo General:**

Gestionar el recurso humano que garantice el avance de las metas pedagógicas e institucionales propuestas en los proyectos educativos de los establecimientos, necesidades pedagógicas y normativa vigente.

ACCIONES	CRONOGRAMA	RESPONSABLES	MEDIO DE VERIFICACIÓN
Incorporación de recursos humanos de acuerdo a las necesidades pedagógicas, administrativas y atención de los estudiantes en cada establecimiento.	Marzo a Diciembre	Sostenedor, DAEM y Equipo directivo de cada establecimiento	Dotaciones de Docentes y Asistentes de la Educación, Decretos de Nombramientos y Contratos de Trabajo.
Implementación de procedimientos de evaluación del recurso humano que permita realizar mejoras en su desempeño para el logro de las metas institucionales y pedagógicas en cada establecimiento educacional, implementando un sistema de incentivo.	Marzo a Diciembre	DAEM y Equipo directivo de cada establecimiento	Pauta de Evaluación, Informes Individuales de la Evaluación, Propuestas de Mejora.





**Objetivo General:**

Gestionar y disponer de recursos didácticos y tecnológicos, acorde con las necesidades de cada establecimiento educacional, con el objeto de potenciar los aprendizajes y la formación de todos los estudiantes.

ACCIONES	CRONOGRAMA	RESPONSABLES	MEDIO DE VERIFICACIÓN
Elaboración de catastro y plan de uso de recursos educativos en cada establecimiento	Marzo a Diciembre	Director y equipo directivo de cada establecimiento	Informe Catastro, Plan de uso recursos educativos
Mejoramiento de las redes de conectividad en los establecimientos educacionales y DAEM, para potenciar el uso de tic en el aula.	Marzo a Diciembre	DAEM, Equipo directivo y Encargados de Informática de cada establecimiento	Plan de mejoramiento conectividad
Aseguramiento de instalaciones y equipamiento necesario exigido por la normativa, para facilitar el aprendizaje de todos los estudiantes y el bienestar de la comunidad educativa en cada establecimiento	Marzo a Diciembre	DAEM y equipo directivo establecimientos educacionales	Catastro actualizado de las condiciones de instalaciones y equipamiento, Plan de mantención y cuidado de instalaciones y equipamiento





### **E. Seguimiento y Monitoreo PADEM 2022.**

Para el año 2022, el Plan de seguimiento y monitoreo del PADEM considera la generación de informes, según se ha indicado para cada acción, temporalidad y medios de verificación.

La evaluación de las acciones se efectuará al término de cada semestre, para establecer avances y medidas correctivas y la evaluación de ellas se hará al final del año laboral docente 2022.

Los informes que se generen se socializarán con los equipos de gestión de los EE de la comuna, con el propósito de obtener de ellos retroalimentación que permita la mejora de procesos y/o procedimientos que se requiera.



## INFORMACIÓN FINANCIERA.

### Proyecto de Presupuesto DAEM 2022.

El presupuesto es un instrumento que en una organización permite la planificación y control de la realización de sus acciones y tareas, las que se han definido como a realizar en un periodo de tiempo determinado (año presupuestario).

Además de lo anterior a través de los controles de ejecución o gasto permite establecer ratios o grados de avance de cada una de las partidas, permitiendo orientar la acción y los consiguientes gastos, en función de sus propósitos y de la temporalidad de su desarrollo.

En la presentación siguiente, se indican los valores y los supuestos que para cada una de ellas se tienen. No obstante, para las proyecciones generales de Ingresos y Gastos se consideran como supuesto - conforme al comportamiento de los últimos tres años - los siguientes:

- **MANTENER LOS NIVELES DE MATRÍCULA Y**
- **MANTENER LA ASISTENCIA PROMEDIO DE LOS ESTABLECIMIENTOS;**

No obstante, lo anterior será necesario estar siempre atentos a elementos propios y externos que pueden afectar al presupuesto en lo referido a los montos de sus partidas, a su periodicidad, su disponibilidad y a su ejecución:

#### Consideraciones de los Ingresos

- Se deben mantener valores generales de matrícula y asistencias de EE.
- Se deben minimizar los eventuales daños económicos por situaciones de fuerza mayor que impliquen alteraciones de la prestación del servicio educativo.
- El programa FAEP 2022 tendrá un ajuste a la baja estimado del 40% que se ve reflejado en presente informe.
- Se hace de real relevancia que se realicen traspasos de recursos de la Municipalidad a Servicios Incorporado a su Gestión, Departamento de Educación. De no hacerlo en tiempo y forma que se requieran se corre el riesgo de alguna cesación de pagos.

<b>PROYECTO PRESUPUESTO INGRESOS DAEM 2022 M\$</b>		
<b>CÓDIGO</b>	<b>DENOMINACIÓN</b>	<b>MONTO M\$</b>
<b>05-00-000-000-000</b>	<b>C X C TRANSFERENCIAS CORRIENTES</b>	<b>11.855.510</b>
05-01-000-000-000	DEL SECTOR PRIVADO	16.063
<b>05-03-000-000-000</b>	<b>DE OTRAS ENTIDADES PÚBLICAS</b>	<b>11.839.447</b>
<b>05-03-002-000-000</b>	<b>DE LA SUBSECRETARÍA DE DESARROLLO REGIONAL Y ADMINISTRATIVO</b>	<b>0</b>
05-03-002-001-000	FORTALECIMIENTO DE LA GESTIÓN MUNICIPAL	0





<b>05-03-002-002-000</b>	<b>COMPENSACIÓN POR VIVIENDAS SOCIALES</b>	<b>0</b>
<b>05-03-002-999-000</b>	<b>OTRAS TRANSFERENCIAS CORRIENTES DE LA SUBDERE</b>	<b>0</b>
<b>05-03-003-000-000</b>	<b>DE LA SUBSECRETARÍA DE EDUCACIÓN</b>	<b>10.367.643</b>
05-03-003-001-000	SUBVENCIÓN DE ESCOLARIDAD- SUBVENCIÓN FISCAL MENSUAL	5.247.180
05-03-003-002-000	SUBVENCIÓN DE ESCOLARIDAD - SUBVENCIÓN PARA EDUCACIÓN ESPECIAL	1.373.709
05-03-003-003-000	ANTICIPOS DE LA SUBVENCIÓN DE ESCOLARIDAD	-77.665
05-03-003-004-000	SUBVENCIÓN ESCOLAR PREFERENCIAL LEY n° 20248	1.844.996
05-03-003-999-000	OTROS	1.979.423
<b>05-03-004-000-000</b>	<b>DE LA JUNTA NACIONAL DE JARDINES INFANTILES</b>	<b>621.692</b>
05-03-004-001-000	CONVENIOS EDUCACIÓN PREBÁSICA	621.692
<b>05-03-005-000-000</b>	<b>DEL SERVICIO NACIONAL DE MENORES</b>	<b>0</b>
05-03-005-001-000	SUBVENCIÓN MENORES EN SITUACIÓN IRREGULAR	0
<b>05-03-006-000-000</b>	<b>DEL SERVICIO DE SALUD</b>	<b>0</b>
05-03-006-001-000	ATENCIÓN PRIMARIA LEY N° 19.378 ART. 49	0
05-03-006-002-000	APORTES AFECTADOS	0
05-03-006-003-000	ANTICIPOS DEL APORTE ESTATAL	0
<b>05-03-007-000-000</b>	<b>DEL TESORO PÚBLICO</b>	<b>281.472</b>
05-03-007-001-000	PATENTES ACUÍCOLAS LEY N° 20.033 ART. 8°	0
05-03-007-004-000	BONIFICACIÓN ADICIONAL LEY DE INCENTIVO AL RETIRO	0
<b>05-03-007-999-000</b>	<b>OTRAS TRANSFERENCIAS CORRIENTES DEL TESORERO PÚBLICO</b>	<b>281.472</b>
05-03-008-000-000	DE GOBIERNO REGIONAL	0
<b>05-03-009-000-000</b>	<b>DE LA DIRECCIÓN DE EDUCACIÓN PÚBLICA</b>	<b>255.945</b>
05-03-009-001-000	FONDO DE APOYO DE LA EDUCACIÓN PÚBLICA	255.945
05-03-009-999-000	OTROS	0
<b>05-03-099-000-000</b>	<b>DE OTRAS ENTIDADES PÚBLICAS</b>	<b>0</b>
<b>05-03-100-000-000</b>	<b>DE OTRAS MUNICIPALIDADES</b>	<b>0</b>
<b>05-03-101-000-000</b>	<b>DE LA MUNICIPALIDAD A SERVICIOS INCORPORADOS A SU GESTIÓN</b>	<b>594.167</b>
<b>08-00-000-000-000</b>	<b>C X C OTROS INGRESOS CORRIENTES</b>	<b>377.765</b>
<b>08-01-000-000-000</b>	<b>RECUPERACIONES Y REEMBOLSOS POR LICENCIAS MÉDICAS</b>	<b>375.579</b>







08-01-001-000-000	REEMBOLSOS ART.4 LEY N° 19.345 Y LEY N° 19.117 ART. ÚNICO"	329
08-01-002-000-000	RECUPERACIÓN ART.12 LEY N° 18.196 Y LEY N° 19.117 ART ÚNICO"	375.250
<b>15-00-000-000-000</b>	<b>SALDO INICIAL DE CAJA</b>	<b>1.354.146</b>
<b>TOTAL</b>		<b>13.587.421</b>





### Consideraciones de los Gastos

- **NO SE DEBE INCREMENTAR EL GASTO EN REMUNERACIONES POR CONTRATACIÓN DE MAYOR RRHH, O POR MODIFICACIONES EN FACTORES DE HABERES, ELLO EN NINGUNA DE LAS MODALIDADES QUE SE ATIENDE, QUE INCLUYE A LAS JARDINES VTF.**
- **SE DEBEN REVISAR LOS GASTOS EN RRHH ASOCIANDO LAS CARGAS HORARIAS A LO REQUERIDO POR LA LEY Y LO NECESARIO PARA EL CUMPLIMIENTO DE PLANES Y PROGRAMAS.**
- Se debe estar atento a cargas financieras generadas por leyes como la de titularidad (Se espera una cuarta Ley de titularidad) de vacaciones de asistentes de la educación, entre otras, ya que estas no cuentan con financiamiento e imponen una carga económica y una fuerte rigidez al sistema.
- Se debe estar atento al incremento del gasto por aportes patronales a la previsión, tal como el 4% adicional que podría ser ley, el que no tendría financiamiento específico, por el que se producirá un mayor gasto en recursos humanos.
- Se debe estar atento a los efectos de una eventual reducción de las jornadas máximas de trabajo a 40 horas, para docentes y/o asistentes de la educación, ya que ello generaría una necesidad de mayor contratación, sin disponer de recursos adicionales para ello.

<b>PROYECTO PRESUPUESTO GASTOS DAEM 2022 M\$</b>		
<b>CÓDIGO</b>	<b>DENOMINACIÓN</b>	<b>MONTO M\$</b>
<b>21-00-000-000-000</b>	<b>C X P GASTOS EN PERSONAL</b>	<b>11.130.686</b>
21-01-000-000-000	PERSONAL DE PLANTA	5.047.298
21-02-000-000-000	PERSONAL A CONTRATA	1.942.677
21-03-000-000-000	OTRAS REMUNERACIONES	4.140.710
21-04-000-000-000	OTROS GASTOS EN PERSONAL	0
<b>22-00-000-000-000</b>	<b>C X P BIENES Y SERVICIOS DE CONSUMO</b>	<b>1.761.353</b>
22-01-000-000-000	ALIMENTOS Y BEBIDAS	18.305
22-02-000-000-000	TEXTILES, VESTUARIO Y CALZADO	29.985
22-03-000-000-000	COMBUSTIBLES Y LUBRICANTES	4.691
22-04-000-000-000	MATERIALES DE USO O CONSUMO	494.649
22-05-000-000-000	SERVICIOS BÁSICOS	260.067
22-06-000-000-000	MANTENIMIENTO Y REPARACIONES	138.211
22-07-000-000-000	PUBLICIDAD Y DIFUSIÓN	239
22-08-000-000-000	SERVICIOS GENERALES	591.870
22-09-000-000-000	ARRIENDOS	142.259





22-10-000-000-000	SERVICIOS FINANCIEROS Y DE SEGUROS	5.100
22-11-000-000-000	SERVICIOS TÉCNICOS Y PROFESIONALES	28.663
22-12-000-000-000	OTROS GASTOS EN BIENES Y SERVICIOS DE CONSUMO	47.314
<b>23-00-000-000-000</b>	<b>C X P PRESTACIONES DE SEGURIDAD SOCIAL</b>	<b>150.803</b>
23-01-000-000-000	PRESTACIONES PREVISIONALES	150.803
23-03-000-000-000	PRESTACIONES SOCIALES DEL EMPLEADOR	0
<b>24-00-000-000-000</b>	<b>C X P TRANSFERENCIAS CORRIENTES</b>	<b>23.784</b>
24-01-000-000-000	AL SECTOR PRIVADO	23.784
24-01-001-000-000	FONDOS DE EMERGENCIA	0
24-01-002-000-000	EDUCACIÓN - PERSONAS JURÍDICAS PRIVADAS, ART. 13,	0
24-01-003-000-000	SALUD - PERSONAS JURÍDICAS PRIVADAS, ART. 13, D.F.	0
24-01-004-000-000	ORGANIZACIONES COMUNITARIAS	0
24-01-005-000-000	OTRAS PERSONAS JURÍDICAS PRIVADAS	0
24-01-006-000-000	VOLUNTARIADO	0
24-01-007-000-000	ASISTENCIA SOCIAL A PERSONAS NATURALES	0
24-01-008-000-000	PREMIOS Y OTROS	23.784
24-01-999-000-000	OTRAS TRANSFERENCIAS AL SECTOR PRIVADO	0
<b>25-00-000-000-000</b>	<b>C X P ÍNTEGROS AL FISCO</b>	<b>0</b>
<b>26-00-000-000-000</b>	<b>C X P OTROS GASTOS CORRIENTES</b>	<b>102.590</b>
26-01-000-000-000	DEVOLUCIONES	75.858
26-02-000-000-000	COMPENSACIONES POR DAÑOS A TERCEROS Y/O A LA PROPI	26.732
26-04-000-000-000	APLICACIÓN FONDOS DE TERCEROS	0
<b>29-00-000-000-000</b>	<b>C X P ADQUISICIÓN DE ACTIVOS NO FINANCIEROS</b>	<b>296.378</b>
29-01-000-000-000	TERRENOS	0
29-02-000-000-000	EDIFICIOS	0
29-03-000-000-000	VEHÍCULOS	0
29-04-000-000-000	MOBILIARIO Y OTROS	85.721
29-05-000-000-000	MÁQUINAS Y EQUIPOS	64.392
29-06-000-000-000	EQUIPOS INFORMÁTICOS	91.313
29-07-000-000-000	PROGRAMAS INFORMÁTICOS	25.924





29-99-000-000-000	OTROS ACTIVOS NO FINANCIEROS	29.028
<b>30-00-000-000-000</b>	<b>C X P ADQUISICIÓN DE ACTIVOS FINANCIEROS</b>	<b>0</b>
<b>31-00-000-000-000</b>	<b>C X P INICIATIVAS DE INVERSIÓN</b>	<b>0</b>
31-01-000-000-000	ESTUDIOS BÁSICOS	0
31-01-001-000-000	GASTOS ADMINISTRATIVOS	0
31-01-002-000-000	CONSULTORÍAS	0
31-02-000-000-000	PROYECTOS	0
31-02-001-000-000	GASTOS ADMINISTRATIVOS	0
31-02-002-000-000	CONSULTORÍAS	0
31-02-003-000-000	TERRENOS	0
31-02-004-000-000	OBRAS CIVILES	0
31-02-005-000-000	EQUIPAMIENTO	0
31-02-006-000-000	EQUIPOS	0
31-02-007-000-000	VEHÍCULOS	0
31-02-999-000-000	OTROS GASTOS	0
<b>32-00-000-000-000</b>	<b>C X P PRÉSTAMOS</b>	<b>0</b>
<b>33-00-000-000-000</b>	<b>C X P TRANSFERENCIAS DE CAPITAL</b>	<b>0</b>
<b>34-00-000-000-000</b>	<b>C X P SERVICIO DE LA DEUDA</b>	<b>121.827</b>
34-07-000-000-000	DEUDA FLOTANTE	121.827
35-00-000-000-000	SALDO FINAL DE CAJA	10
<b>TOTAL</b>		<b>13.587.421</b>





## BIBLIOGRAFÍA VIRTUAL.

- Datos generales de EE del país, alumnos, cursos, funcionarios, planes y programas, rendimientos, subvenciones:

<http://datosabiertos.mineduc.cl/resumen-matricula-establecimiento/>

- Datos de EE del país, región, provincia y comuna:

<https://www.mime.mineduc.cl/mvc/mime/portada>

- Datos generales de comunas del país, región y provincia

<http://www.sinim.gov.cl/>

- Datos de Formulación y ejecución presupuestaria de MINEDUC y FAEP generales del país.

[https://www.dipres.gob.cl/597/w3-multipropertyvalues-24155-25190.html#proyecto\\_ley](https://www.dipres.gob.cl/597/w3-multipropertyvalues-24155-25190.html#proyecto_ley)

- Datos del sistema educativo local.

<https://illapel.insignia.cl/Users/Login.aspx?ReturnUrl=%2fRecursosHumanos%2fDefault.aspx>

- Normativa vigente del sector.

[https://www.bcn.cl/leychile/Consulta/buscador\\_avanzada](https://www.bcn.cl/leychile/Consulta/buscador_avanzada)





**ANEXOS:**

**MAESTRO DE PERSONAL POR ALFABÉTICO Y CENTROS DE COSTOS DEL SISTEMA. DATOS AL MES DE OCTUBRE DE 2021:**



Apellido Paterno	Apellido Materno	Nombres	Legislación Laboral	Tramo Docente	Programa	Centro Costo	Cargo	Tipo Contrato	Horas Contrato	Horas Extensión
ACOSTA	ARGANDOÑA	MARIELA YELKA	Estatuto docente	Temprano		ESCUELA CLEMENCIA VILLARROEL C	DOCENTE	A contrata	44	0
ACOSTA	DONOSO	THIARE NICOLE	Asistentes de la educación			ESCUELA CHOAPA LINDO	ASISTENTE DE AULA	Indefinido	34	0
ACOSTA	UBILLO	FLORA AMANDA	Estatuto docente	Temprano		ESCUELA SAN ISIDRO CUZ-CUZ	DOCENTE	Titular	44	0
ADASME	FLORES	ROSA ELIZABETH	Código del trabajo			JARDIN TESORITOS DE LIMAHUIDA	AUXILIAR DE SERVICIOS	Indefinido	44	0
ADASME	VEGA	CYNTHIA YAMILET	Asistentes de la educación		SEP	ESCUELA SAN RAFAEL DE ROZAS	PSICOPEDAGOGA	Indefinido	44	0
aguilera	MOLINA	carolina	Asistentes de la educación		SEP	ESCUELA ASIEN TO VIEJO	PARADOCENTE	Indefinido	44	0
AGUILERA	ACUÑA	JULIO HERNÁN	Estatuto docente	Temprano		ESCUELA VILLA LOS NARANJOS	DOCENTE	Titular	37	0
AGUILERA	AGUILERA	MAURICIO GONZALO	Estatuto docente	Inicial		LICEO POLITECNICO PABLO RODRIGUEZ CAVIEDES	DOCENTE	A contrata	41	3
AGUILERA	AGUILERA	XIMENA ALEJANDRA	Código del trabajo			ADMINISTRACIÓN CENTRAL	ADMINISTRATIVO	Indefinido	44	0
AGUILERA	BARRIOS	IVAN NAZARET	Estatuto docente	Acceso	SEP	ESCUELA VALLE DEL CHOAPA	DOCENTE	Titular	40	0
AGUILERA	CODOCEO	VALERIA EUGENIA	Estatuto docente	Acceso		ESCUELA VALLE DEL CHOAPA	DOCENTE	Titular	22	3
AGUILERA	CONTRERAS	ALEJANDRA MALLUSMIL	Estatuto docente	Avanzado		ESCUELA SAN RAFAEL DE ROZAS	DOCENTE	Titular	44	0
AGUILERA	LEIVA	MYRNA LORENA	Estatuto docente	Temprano		ESCUELA SAN RAFAEL DE ROZAS	DOCENTE	Titular	44	0
AGUILERA	MESA	LORETTO	Asistentes de la educación		SEP	ESCUELA VILLA LOS NARANJOS	MONITOR	Indefinido	16	0
AGUILERA	ORIAN	EDUARDO SEBASTIÁN	Estatuto docente	Temprano		ESCUELA JORGE ARACENA RAMOS	DOCENTE	Titular	44	0
AGUILERA	PINTO	JANINA JAVIERA	Estatuto docente	Inicial		ESCUELA JORGE ARACENA RAMOS	DOCENTE	Reemplazo	44	0
AGUILERA	VARGAS	SANDRA JANETT	Asistentes de la educación			ESCUELA JORGE ARACENA RAMOS	ADM.APOYO DIRECC	Indefinido	44	0
AGUILERA	VEAS	IRIS DEL PILAR	Asistentes de la educación			ESCUELA VALLE DEL CHOAPA	AUXILIAR DE SERVICIOS	Indefinido	44	0
AGUILERA	VICENCIO	JULIETA ROSARIO	Asistentes de la educación		SEP	ESCUELA VALLE DEL CHOAPA	ASISTENTE DE AULA	Indefinido	44	0
AGUIRRE	BUGUEÑO	SERGIO ROBERTO	Asistentes de la educación			LICEO POLITECNICO PABLO RODRIGUEZ CAVIEDES	ADM.APOYO DIRECC	Indefinido	44	0
AGUIRRE	CASTILLO	ALICIA EUGENIA	Asistentes de la educación		PIE	ESCUELA DE ADULTOS (CEJA) ILLAPEL	PSICOLOGA	Indefinido	44	0
AGUIRRE	FIGUEROA	MARIA FILOMENA	Asistentes de la educación			ESCUELA VILLA LOS NARANJOS	AUXILIAR DE SERVICIOS	Plazo fijo	44	0
AGUIRRE	LOBOS	KARINA FERNANDA	Estatuto docente	Inicial		ESCUELA JUAN CARRASCO RISCO	DOCENTE	Titular	38	2
AHUMADA	CORTES	CELSA CECILIA	Asistentes de la educación			ESCUELA CLEMENCIA VILLARROEL C	ADM.APOYO DIRECC	Indefinido	44	0
AHUMADA	MORA	ANA MARIA	Estatuto docente	Acceso		ESCUELA CAMILO HENRIQUEZ	DOCENTE	A contrata	35	2
AHUMADA	PALACIOS	SANDRA YANETT	Código del trabajo			JARDIN HORMIGUITAS	EDUCADORA DE PARVULOS	Indefinido	44	0
ALARCON	KRAM	ANDREA ELIZABETH	Estatuto docente	Acceso	PIE	ESCUELA VALLE DEL CHOAPA	DOCENTE	A contrata	44	0
ALCAYAGA	NUÑEZ	NICOLE JORDANA	Estatuto docente	Temprano		ESCUELA VALLE DEL CHOAPA	DOCENTE	Titular	44	0
ALCAYAGA	OLIVARES	LIZANDRO ANTONIO	Código del trabajo			ADMINISTRACIÓN CENTRAL	ENCARGADO DE DIFUSION Y PUBLICIDAD	Indefinido	44	0
ALCOTA	GARCIA	DANIELA SOLEDAD	Estatuto docente	Avanzado	PIE	ESCUELA VALLE DEL CHOAPA	DOCENTE	Titular	44	0
ALFARO	CASTILLO	TERESA MARICEL	Estatuto docente	Temprano		ESCUELA VALLE DEL CHOAPA	DOCENTE	Titular	44	0
aliaga	GALDAMES	jennifer	Estatuto docente	Experto I		ESCUELA VALLE DEL CHOAPA	DOCENTE	Titular	44	0
ALIAGA	GALDAMES	MAYBELLINE GLADYS	Estatuto docente	Avanzado		ESCUELA VALLE DEL CHOAPA	DOCENTE	Titular	38	0
ALIAGA	LEIVA	LORENA ELIZABETH	Estatuto docente	Temprano		ESCUELA JUAN CARRASCO RISCO	DOCENTE	Titular	44	0
ALLENDE	MOLINA	CLARA MAGALY	Estatuto docente	Temprano		ESCUELA VILLA LOS NARANJOS	DOCENTE	Titular	44	0
ALLENDES	VEAS	BLANCA GRICELDA	Asistentes de la educación			LICEO DOMINGO ORTIZ DE ROZAS	BIBLIOTECARIO	Indefinido	44	0
ALTAMIRANO	PEÑA	ROSA ERNELDA	Asistentes de la educación			ESCUELA CAMILO HENRIQUEZ	ADM.APOYO DIRECC	Indefinido	22	0
ALVAREZ	AGUILERA	ANA ISABEL	Asistentes de la educación		SEP	ESCUELA VILLA LOS NARANJOS	ADM.APOYO DIRECC	Indefinido	44	0
ALVAREZ	AGUILERA	VALESKA ESTEFANIA	Asistentes de la educación		PIE	ESCUELA SAN ISIDRO CUZ-CUZ	FONOAUDIOLOGO	Indefinido	36	0
ALVAREZ	ALVAREZ	IVONNE SCARLET	Asistentes de la educación		SEP	ESCUELA VALLE DEL CHOAPA	NUTRICIONISTA	Indefinido	44	0
ALVAREZ	ASTORGA	CECILIA DEL CARMEN	Código del trabajo			JARDIN SEMILLITAS DEL SABER	TECNICO PARVULOS	Indefinido	44	0
ALVAREZ	BRAVO	DANYS TERESA	Asistentes de la educación			LICEO POLITECNICO PABLO RODRIGUEZ CAVIEDES	AUXILIAR DE SERVICIOS	Indefinido	44	0

ALVAREZ	BRAVO	SERGIO HUGO	Asistentes de la educación			LICEO DOMINGO ORTIZ DE ROZAS	ADM.APOYO DIRECC	Indefinido	44	0
ALVAREZ	POVEA	MARIA ALEJANDRA	Asistentes de la educación		PIE	ESCUELA JORGE ARACENA RAMOS	ASISTENTE DE AULA	Indefinido	44	0
ALVAREZ	SAAVEDRA	JAMIERA BEATRIZ	Estatuto docente	Temprano		ESCUELA CLEMENCIA VILLARROEL C	DOCENTE	A contrata	37	7
ALVAREZ	TAPIA	NATALY ALEXANDRA	Estatuto docente	Temprano		ESCUELA VALLE DEL CHOAPA	DOCENTE	Titular	44	0
AMAYA	FERNÁNDEZ	RODRIGO ADOLFO	Estatuto docente	Avanzado		ESCUELA SAN RAFAEL DE ROZAS	DOCENTE	Titular	44	0
APABLAZA	ROJAS	SILVANA ANAHI	Asistentes de la educación		SEP	ESCUELA CAMILO HENRIQUEZ	MONITOR	Indefinido	40	0
ARANDA	ARACENA	NIDIA ROMINA	Asistentes de la educación		PIE	ESCUELA VALLE DEL CHOAPA	FONOAUDIOLOGO	Indefinido	30	0
ARANDA	OPAZO	MARGARITA SOLEDAD	Estatuto docente	Avanzado		ESCUELA GRACIELA DIAZ ALLENDES	DIRECTOR	Titular	44	0
ARANDA	TRIGO	ABELARDO DEL CARMEN	Estatuto docente	Inicial	PIE	ESCUELA SAN RAFAEL DE ROZAS	DOCENTE	Titular	44	0
ARAOS	PINTO	HECTOR MANUEL	Asistentes de la educación		SEP	ESCUELA CLEMENCIA VILLARROEL C	MONITOR	Plazo fijo	30	0
ARAYA	AGUIRRE	CLAUDIA CAROLINA	Asistentes de la educación		SEP	ESCUELA JUAN CARRASCO RISCO	ADMINISTRATIVO	Indefinido	44	0
ARAYA	ARAYA	JOCELYN ROCÍO	Código del trabajo			JARDIN MI MUNDO PEQUEÑO	EDUCADORA DE PARVULOS	Indefinido	44	0
ARAYA	ARAYA	MANUEL JESUS	Estatuto docente	Temprano		LICEO POLITECNICO PABLO RODRIGUEZ CAVIEDES	DOCENTE	Titular	44	0
ARAYA	ARAYA	PATRICIO HERNAN	Asistentes de la educación			LICEO DOMINGO ORTIZ DE ROZAS	ADM.APOYO DIRECC	Indefinido	44	0
ARAYA	ASTORGA	YARITZA PAULINA	Código del trabajo			JARDIN MI PEQUEÑO TESORO	TECNICO PARVULOS	Indefinido	44	0
ARAYA	AVALOS	YILA DEL CARMEN	Asistentes de la educación			ESCUELA VALLE DEL CHOAPA	ASISTENTE DE AULA	Indefinido	44	0
ARAYA	BUGUEÑO	MARIA PATRICIA	Estatuto docente	Inicial	PIE	ESCUELA VILLA LOS NARANJOS	DOCENTE	A contrata	44	0
ARAYA	BUGUEÑO	PAMELA DEL ROSARIO	Asistentes de la educación			ESCUELA VALLE DEL CHOAPA	AUXILIAR DE SERVICIOS	Indefinido	44	0
ARAYA	COLLAO	JAVIERA ALEJANDRA	Asistentes de la educación		SEP	ESCUELA VALLE DEL CHOAPA	PSICOLOGA	Indefinido	44	0
ARAYA	CRUZ	SEBASTIAN MATÍAS	Estatuto docente	Inicial		ESCUELA VILLA LOS NARANJOS	DOCENTE	A contrata	39	5
ARAYA	FERNANDEZ	MARIA CECILIA	Asistentes de la educación			ESCUELA JORGE ARACENA RAMOS	AUXILIAR DE SERVICIOS	Indefinido	44	0
ARAYA	GALLEGUILLOS	JASCKARA NICOLLE ESTEFANI	Estatuto docente	Acceso	PIE	ESCUELA VALLE DEL CHOAPA	DOCENTE	A contrata	44	0
ARAYA	GUERRA	EDITH YAQUELINE	Estatuto docente	Avanzado		ESCUELA SAN ISIDRO CUZ-CUZ	DOCENTE	Titular	44	0
ARAYA	GUTIERREZ	PAULINA JANETT	Asistentes de la educación		SEP	ESCUELA JUAN CARRASCO RISCO	AUXILIAR DE PARVULOS	Indefinido	44	0
ARAYA	IBACACHE	LESLIE ANDREA	Estatuto docente	Inicial		ESCUELA DE ADULTOS (CEIA) ILLAPEL	DOCENTE	A contrata	43	1
ARAYA	JIMENEZ	EMILIO ANDRES	Estatuto docente	Temprano	SEP	LICEO POLITECNICO PABLO RODRIGUEZ CAVIEDES	DOCENTE	Titular	44	0
ARAYA	JIMENEZ	MARCELA MARGARITA	Estatuto docente	Avanzado		LICEO DOMINGO ORTIZ DE ROZAS	DOCENTE	Titular	30	0
ARAYA	JIMENEZ	PILAR ANGELICA	Estatuto docente	Avanzado	PIE	ESCUELA VALLE DEL CHOAPA	DOCENTE	Titular	44	0
ARAYA	LEIVA	ANA FRANCISCA	Código del trabajo			JARDIN HORMIGUITAS	TECNICO PARVULOS	Indefinido	44	0
ARAYA	LOBOS	MARIA JOSÉ	Estatuto docente	Inicial		ESCUELA VILLA LOS NARANJOS	DOCENTE	A contrata	33	7
ARAYA	MARIN	INGRID ALEJANDRA	Estatuto docente	Inicial	PIE	ESCUELA CAMILO HENRIQUEZ	DOCENTE	A contrata	44	0
ARAYA	OLIVARES	GABRIEL	Asistentes de la educación		SEP	ESCUELA VILLA LOS NARANJOS	ADM.APOYO DIRECC	Indefinido	44	0
ARAYA	ROCO	CLAUDIA ANITA	Asistentes de la educación			ESCUELA VALLE DEL CHOAPA	ADM.APOYO DIRECC	Indefinido	44	0
ARAYA	ROCO	HUMBERTO OSVALDO	Estatuto docente	Avanzado		ESCUELA LAS PALMERAS DE LIMAHUIDA	DOCENTE	A contrata	32	12
ARAYA	ROJAS	ANA ELIZABETH	Estatuto docente	Inicial	PIE	ESCUELA JUAN CARRASCO RISCO	DOCENTE	A contrata	44	0
ARAYA	SAAVEDRA	JOHANA HERMINIA	Asistentes de la educación		SEP	ESCUELA VALLE DEL CHOAPA	TECNICO EN EDUCACION ESPECIAL	Indefinido	44	0
ARAYA	SOLIS	LAURA INES	Estatuto docente	Avanzado		LICEO DOMINGO ORTIZ DE ROZAS	DOCENTE	Titular	39	0
ARAYA	TAPIA	DEYSI AMADA	Estatuto docente	Temprano		ESCUELA VALLE DEL CHOAPA	DOCENTE	Titular	44	0
ARAYA	TAPIA	JUAN GUILLERMO	Estatuto docente	Temprano		ESCUELA VILLA LOS NARANJOS	DOCENTE	Titular	44	0
ARAYA	VARAS	MARIA SOLEDAD	Estatuto docente	Temprano		ESCUELA CAMILO HENRIQUEZ	DOCENTE	Titular	44	0
ARAYA	VEGA	BARTOLOME ANDRES	Asistentes de la educación			LICEO DOMINGO ORTIZ DE ROZAS	ADM.APOYO DIRECC	Indefinido	44	0
ARAYA	VERGARA	CLAUDIA PAMELA	Estatuto docente	Avanzado		ESCUELA CAMILO HENRIQUEZ	DOCENTE	A contrata	32	3
ARAYA	VILCHES	ROSA ALEJANDRA	Estatuto docente	Temprano		ESCUELA CLEMENCIA VILLARROEL C	DOCENTE	Titular	44	0



ARENAS	GALVEZ	CAROLINA ANDREA	Asistentes de la educación		PIE	ESCUELA GRACIELA DIAZ ALLENDES	PSICOPEDAGOGA	Indefinido	44	0
ARIAS	DE LA RIVERA	ANGELA JIMENA	Asistentes de la educación			LICEO DOMINGO ORTIZ DE ROZAS	BIBLIOTECARIO	Indefinido	44	0
ARREDONDO	PEREZ	CAROLINA ROXANA	Asistentes de la educación			ESCUELA VALLE DEL CHOAPA	AUXILIAR DE SERVICIOS	Indefinido	44	0
ASTORGA	AGUILERA	VIDALIA MAGDALENA	Asistentes de la educación			ESCUELA CUMBRE DE LOS ANDES	ADM.APOYO DIRECC	Indefinido	22	0
ASTORGA	CÁCERES	BRIAN ANTONIO	Estatuto docente	Inicial		ESCUELA SAN RAFAEL DE ROZAS	DOCENTE	Reemplazo	14	0
ASTORGA	CASTILLO	JOHANNA ANTONIA	Código del trabajo			ADMINISTRACIÓN CENTRAL	CHOFER	Indefinido	44	0
ASTORGA	CORTÉS	YOHANNA ALEJANDRA	Estatuto docente	Avanzado		ESCUELA SAN RAFAEL DE ROZAS	DOCENTE	Titular	44	0
ASTORGA	LEYTON	GINETTE DEL CARMEN	Estatuto docente	Avanzado		ESCUELA JORGE ARACENA RAMOS	DOCENTE	Titular	44	0
ASTORGA	SIAS	GLORIA DENISSE	Asistentes de la educación			ESCUELA VALLE DEL CHOAPA	TECNICO EN EDUCACION ESPECIAL	Reemplazo	44	0
ASTUDILLO	CASTILLO	ANA LUISA	Código del trabajo			JARDIN MI PEQUEÑO TESORO	TECNICO PARVULOS	Indefinido	44	0
ASTUDILLO	RAMIREZ	HAYLEY CATHERINE	Asistentes de la educación			ESCUELA VILLA LOS NARANJOS	ADM.APOYO DIRECC	Indefinido	44	0
ASTUDILLO	ROJAS	JAIME DEL CARMEN	Estatuto docente			ESCUELA DE ADULTOS (CEIA) ILLAPEL	DOCENTE	Titular	44	0
AVALOS	GALLARDO	PAULINA ALEJANDRA	Estatuto docente	Experto I		ESCUELA JORGE ARACENA RAMOS	DOCENTE	Titular	44	0
AVILA	PALACIOS	CAROLINA DENISSE	Asistentes de la educación		PIE	LICEO POLITECNICO PABLO RODRIGUEZ CAVIEDES	PSICOLOGA	Indefinido	44	0
AZOCAR	TOLEDO	MARIO ADRIAN	Asistentes de la educación			ESCUELA SAN ISIDRO CUZ-CUZ	AUXILIAR DE SERVICIOS	Indefinido	44	0
BAEZ	BARRAZA	ROSA DEL CARMEN	Asistentes de la educación		SEP	ESCUELA VILLA LOS NARANJOS	ADMINISTRATIVO	Indefinido	44	0
BAEZ	ROJAS	CATHERINE ELIZABETH EMILIA	Estatuto docente	Inicial		LICEO DOMINGO ORTIZ DE ROZAS	DOCENTE	A contrata	44	0
BARRAZA	ACOSTA	SANDRA DEL ROSARIO	Estatuto docente	Temprano		ESCUELA SAN RAFAEL DE ROZAS	DOCENTE	Titular	44	0
BARRAZA	ARAYA	GISELLE ANTONIA	Código del trabajo			JARDIN HORMIGUITAS	TECNICO PARVULOS	Plazo fijo	40	0
BARRAZA	BARRAZA	JESSICA MARÍA	Estatuto docente	Temprano		ESCUELA SAN RAFAEL DE ROZAS	DOCENTE	Titular	44	0
BARRAZA	BARRAZA	NELLY MAKARENA	Asistentes de la educación		SEP	ESCUELA JUAN CARRASCO RISCO	TECNICO EN EDUCACION ESPECIAL	Plazo fijo	44	0
BARRAZA	GALLO	MARCELA	Asistentes de la educación		SEP	LICEO DOMINGO ORTIZ DE ROZAS	ADM.APOYO DIRECC	Indefinido	44	0
BARRAZA	GONZALEZ	DAMARYS DANIELA	Código del trabajo			JARDIN MI PEQUEÑO TESORO	FONOAUDIOLOGO	Indefinido	35	0
BARRAZA	OLIVARES	REINALDO ALONSO	Asistentes de la educación		SEP	ESCUELA VALLE DEL CHOAPA	INFORMATICO	Indefinido	40	0
BARRAZA	RODRIGUEZ	CAROLINA MARISEL	Estatuto docente	Temprano		ESCUELA SAN ISIDRO CUZ-CUZ	DOCENTE	A contrata	35	9
BARRAZA	SANZANA	CARLOS ANTONIO	Estatuto docente	Acceso	PIE	ESCUELA VILLA LOS NARANJOS	DOCENTE	A contrata	36	0
BARRERA	FLORES	GREGORIO RAIMUNDO	Estatuto docente	Avanzado		ESCUELA VALLE DEL CHOAPA	DOCENTE	Titular	44	0
BARRERA	LEIVA	KATHERINE AYLIN	Código del trabajo			JARDIN MI PEQUEÑO TESORO	TECNICO PARVULOS	Indefinido	44	0
BARRIOS	MOROSO	HECTOR LEONIDAS	Estatuto docente	Experto I		LICEO POLITECNICO PABLO RODRIGUEZ CAVIEDES	DOCENTE	Titular	44	0
BASTIAS	OLIVARES	DANIELA ALEJANDRA	Asistentes de la educación		PIE	ESCUELA VALLE DEL CHOAPA	ASISTENTE SOCIAL	Indefinido	44	0
BERRIOS	TAPIA	BERNARDO MARIO	Estatuto docente	Avanzado		LICEO POLITECNICO PABLO RODRIGUEZ CAVIEDES	DOCENTE	Titular	44	0
BRAVO	ARACENA	JAZMIN DEL ROSARIO	Estatuto docente	Temprano		ESCUELA SAN RAFAEL DE ROZAS	DOCENTE	Titular	41	3
BRAVO	COLLAO	CLAUDIA GABRIELA	Estatuto docente	Inicial		ESCUELA VALLE DEL CHOAPA	DOCENTE	A contrata	37	0
BRAVO	OLIVARES	VICTOR ALFONSO	Asistentes de la educación		PIE	ESCUELA VALLE DEL CHOAPA	KINESIOLOGO	Indefinido	44	0
BRAVO	ORDENES	JAIME ALEJANDRO	Estatuto docente	Temprano		ESCUELA DE ADULTOS (CEIA) ILLAPEL	DOCENTE	Titular	24	6
BRAVO	ORDENES	PATRICIA ALEJANDRA	Asistentes de la educación			LICEO DOMINGO ORTIZ DE ROZAS	ADM.APOYO DIRECC	Indefinido	44	0
BRICEÑO	CARDENAS	ELIZABETH VERONICA	Código del trabajo			JARDIN MI MUNDO PEQUEÑO	AUXILIAR DE SERVICIOS	Indefinido	44	0
BRICEÑO	CORTES	PILAR	Código del trabajo			JARDIN MI PRIMER HORIZONTE	TECNICO PARVULOS	Indefinido	44	0
BRICEÑO	NAVEA	YESENIA ANGELICA	Código del trabajo			ADMINISTRACIÓN CENTRAL	APOYO FINANZAS	Indefinido	44	0
BRICEÑO	VEGA	CECILIA DEL CARMEN	Asistentes de la educación		SEP	ESCUELA VALLE DEL CHOAPA	ADM.APOYO DIRECC	Indefinido	44	0
BRISSE	PADILLA	GIOVANNI ESTEBAN	Estatuto docente	Inicial		ESCUELA VILLA LOS NARANJOS	DOCENTE	A contrata	23	21
BRITO	AGUIRRE	GLADYS ALBINA	Asistentes de la educación			LICEO POLITECNICO PABLO RODRIGUEZ CAVIEDES	ADM.APOYO DIRECC	Indefinido	44	0

BRITO	CARVAJAL	FERNANDO TOMÁS	Estatuto docente	Avanzado		LICEO DOMINGO ORTIZ DE ROZAS	DOCENTE	Titular	43	0
BRITO	OLIVARES	ALFREDO HECTOR	Asistentes de la educación			LICEO POLITECNICO PABLO RODRIGUEZ CAVIEDES	ADM.APOYO DIRECC	Indefinido	44	0
BRITO	SOTO	CRISTOPHER ALEXANDER	Estatuto docente	Temprano		LICEO POLITECNICO PABLO RODRIGUEZ CAVIEDES	DOCENTE	Titular	44	0
BRITO	ZEPEDA	INES NANCY	Estatuto docente	Temprano		ESCUELA LAS PALMERAS DE LIMAHUIDA	DOCENTE	Titular	44	0
BUGUEÑO	ARAYA	CAROLINA ANDREA	Asistentes de la educación			ESCUELA DE ADULTOS (CEIA) ILLAPEL	ADMINISTRATIVO	Indefinido	44	0
BUGUEÑO	BUGUEÑO	LUIS REINALDO	Asistentes de la educación			ESCUELA SAN RAFAEL DE ROZAS	SERENO Y AUXILIAR DE SERVICIOS	Indefinido	44	0
BUGUEÑO	CASTILLO	NICOLE MADELINE	Asistentes de la educación		SEP	ESCUELA JUAN CARRASCO RISCO	ASISTENTE DE AULA	Indefinido	44	0
BUGUEÑO	CASTILLO	VÍCTOR ESTEBAN	Estatuto docente	Avanzado		ESCUELA JUAN CARRASCO RISCO	DOCENTE	Titular	40	0
BUGUEÑO	LOPEZ	PEDRO PATRICIO	Asistentes de la educación			ESCUELA SAN ISIDRO CUZ-CUZ	ADM.APOYO DIRECC	Indefinido	44	0
BUGUEÑO	LOPEZ	RICHARD	Asistentes de la educación			ESCUELA SAN ISIDRO CUZ-CUZ	ADM.APOYO DIRECC	Indefinido	44	0
BUGUEÑO	ORELLANA	LORENA SABRINA	Estatuto docente	Inicial	PIE	LICEO POLITECNICO PABLO RODRIGUEZ CAVIEDES	DOCENTE	A contrata	44	0
BUGUEÑO	RICHARD	DANISA JACQUELINE	Estatuto docente	Avanzado		LICEO POLITECNICO PABLO RODRIGUEZ CAVIEDES	DOCENTE	Titular	44	0
BUGUEÑO	TRIGO	NATALIE JANINE	Asistentes de la educación		PIE	ESCUELA CLEMENCIA VILLARROEL C	PSICOLOGA	Indefinido	44	0
BUSTAMANTE	CORTES	LAURA OLIVIA	Estatuto docente	Temprano		LICEO DOMINGO ORTIZ DE ROZAS	DOCENTE	Titular	44	0
CABELLO	OLIVARES	MÓNICA JACQUELINE	Estatuto docente	Experto II		ESCUELA LAS PALMERAS DE LIMAHUIDA	DOCENTE	Titular	44	0
CABEZAS	PEREZ	BRENDA DEL CARMEN	Asistentes de la educación			LICEO POLITECNICO PABLO RODRIGUEZ CAVIEDES	PARADOCENTE	Indefinido	44	0
CABRERA	LEYTON	SERGIO ENRIQUE	Asistentes de la educación		PIE	ESCUELA DE ADULTOS (CEIA) ILLAPEL	MONITOR	Indefinido	44	0
CACERES	CASTAÑEDA	PATRICIO ANDRÉS	Estatuto docente	Acceso		ESCUELA DE ADULTOS (CEIA) ILLAPEL	DOCENTE	Titular	44	0
CACERES	FREDES	OSCAR PATRICIO	Asistentes de la educación			ESCUELA JORGE ARACENA RAMOS	AUXILIAR DE SERVICIOS	Indefinido	44	0
CACERES	LEON	MARIA SOLEDAD	Asistentes de la educación		SEP	ESCUELA VALLE DEL CHOAPA	ADM.APOYO DIRECC	Indefinido	44	0
CALCUMIL	SOTO	CRISTINA ANDREA	Estatuto docente	Acceso	PIE	ESCUELA JORGE ARACENA RAMOS	DOCENTE	A contrata	44	0
CALDERON	BRICEÑO	LUIS RICARDO	Asistentes de la educación			ESCUELA DE ADULTOS (CEIA) ILLAPEL	ADM.APOYO DIRECC	Indefinido	44	0
CALDERON	LIZAMA	SERGIO HUGO	Asistentes de la educación			LICEO DOMINGO ORTIZ DE ROZAS	ADM.APOYO DIRECC	Indefinido	44	0
CALDERON	VALENCIA	ROSA EGIDIA	Asistentes de la educación			LICEO DOMINGO ORTIZ DE ROZAS	ADM.APOYO DIRECC	Indefinido	44	0
CAMILLA	LAGOS	ELIZABETH MARCELA	Estatuto docente	Inicial		LICEO DOMINGO ORTIZ DE ROZAS	DOCENTE	A contrata	42	0
CAMPOS	ALVAREZ	JESSICA ADRIANA	Código del trabajo			JARDIN SEMILLITAS DEL SABER	EDUCADORA DE PARVULOS	Plazo fijo	44	0
CAMPOS	LAYANA	NATALI MARIOLLI	Estatuto docente	Avanzado		ESCUELA VILLA LOS NARANJOS	DOCENTE	Titular	44	0
CAMPUSANO	SANCHEZ	GINA STEPHANIE	Estatuto docente	Acceso	PIE	ESCUELA VALLE DEL CHOAPA	DOCENTE	A contrata	44	0
CAMUS	IBACACHE	ISABEL ADRIANA	Estatuto docente	Experto I		ESCUELA ASIEN TO VIEJO	DOCENTE	Titular	44	0
CAMUS	RAMIREZ	RAFAEL DEL CARMEN	Asistentes de la educación			LICEO POLITECNICO PABLO RODRIGUEZ CAVIEDES	ADM.APOYO DIRECC	Indefinido	44	0
CAMUS	ROZAS	PABLO MANUEL	Asistentes de la educación			LICEO POLITECNICO PABLO RODRIGUEZ CAVIEDES	PARADOCENTE	Indefinido	44	0
CANALES	VARAS	ROCÍO ROXANA DE LOURDES	Asistentes de la educación		SEP	LICEO DOMINGO ORTIZ DE ROZAS	PSICOLOGA	Indefinido	44	0
CANCINO	PALLACAN	KAREN LORETO	Asistentes de la educación		SEP	ESCUELA CLEMENCIA VILLARROEL C	AUXILIAR DE PARVULOS	Indefinido	44	0
CANELO	GUTIERREZ	MARIA	Estatuto docente	Avanzado		LICEO DOMINGO ORTIZ DE ROZAS	DOCENTE	Titular	44	0
CARDENAS	CARVAJAL	ELIECER	Asistentes de la educación			LICEO POLITECNICO PABLO RODRIGUEZ CAVIEDES	ADM.APOYO DIRECC	Indefinido	44	0
CARRASCO	FREDES	KAREN SOLEDAD	Estatuto docente	Temprano	PIE	ESCUELA JUAN CARRASCO RISCO	DOCENTE	Titular	40	0
CARVAJAL	BARRAZA	MARIA ISABEL	Asistentes de la educación			ESCUELA VILLA LOS NARANJOS	AUXILIAR DE SERVICIOS	Indefinido	44	0
CARVAJAL	CALDERON	CARLOS HERNAN	Código del trabajo			ADMINISTRACIÓN CENTRAL	ADMINISTRATIVO	Indefinido	44	0
CARVAJAL	CAMUS	NELDA DEL ROSAR	Estatuto docente	Temprano	SEP	ESCUELA LAS PALMERAS DE LIMAHUIDA	DOCENTE	Titular	31	0

CARVAJAL	CARO	RICARDO PATRICIO	Estatuto docente	Experto I		LICEO POLITECNICO PABLO RODRIGUEZ CAVIEDES	DOCENTE	Titular	44	0
CARVAJAL	CASANGA	MARIO RICARDO	Estatuto docente	Acceso		ESCUELA MATANCILLA	DOCENTE	A contrata	44	0
CARVAJAL	CHAVEZ	CARMEN ROSA	Asistentes de la educación			ESCUELA SAN ISIDRO CUZ-CUZ	AUXILIAR DE SERVICIOS	Indefinido	44	0
CARVAJAL	MARIN	HECTOR AMABLE	Asistentes de la educación			ESCUELA JUAN CARRASCO RISCO	ADM.APOYO DIRECC	Indefinido	44	0
CARVAJAL	ORREGO	JESSICA BENICIA	Estatuto docente	Temprano		ESCUELA JUAN CARRASCO RISCO	DOCENTE	Titular	44	0
CARVAJAL	SUAREZ	YASNA EUGENIA	Estatuto docente	Temprano		ESCUELA JORGE ARACENA RAMOS	DOCENTE	Titular	40	0
CASANGA	CASANGA	ELIZABETH PRISCILA	Asistentes de la educación			ESCUELA VALLE DEL CHOAPA	ADM.APOYO DIRECC	Indefinido	40	0
CASTAÑEDA	CORTES	CATALINA YESENIA	Estatuto docente	Inicial	PIE	ESCUELA CLEMENCIA VILLARROEL C	DOCENTE	A contrata	44	0
CASTAÑEDA	CORTES	SANDRA PAOLA	Código del trabajo			JARDIN MI PEQUEÑO TESORO	AUXILIAR DE SERVICIOS	Indefinido	44	0
CASTAÑEDA	GONZALEZ	MARIA LUCILA	Asistentes de la educación			ESCUELA VALLE DEL CHOAPA	ADM.APOYO DIRECC	Indefinido	44	0
CASTAÑEDA	LAYANA	GERALDINE DEL PILAR	Estatuto docente	Inicial	PIE	ESCUELA SAN ISIDRO CUZ-CUZ	DOCENTE	A contrata	44	0
CASTILLO	ALLENDE	ALICIA	Asistentes de la educación			ESCUELA JORGE ARACENA RAMOS	ADM.APOYO DIRECC	Indefinido	44	0
CASTILLO	ASTUDILLO	ACSEL ORLANDO	Estatuto docente	Inicial		ESCUELA CAMILO HENRIQUEZ	DOCENTE	A contrata	36	8
CASTILLO	BUGUEÑO	RAQUEL DEL CARMEN	Asistentes de la educación			ESCUELA LAS CHINCHILLAS DE COCOU	ADM.APOYO DIRECC	Indefinido	22	0
CASTILLO	CASTILLO	NICOLE TERESA	Asistentes de la educación		PIE	ESCUELA CLEMENCIA VILLARROEL C	AUXILIAR DE PARVULOS	Indefinido	44	0
CASTILLO	CONTRERAS	YAMILET EUGENIA	Asistentes de la educación			ESCUELA SAN RAFAEL DE ROZAS	AUXILIAR DE SERVICIOS	Indefinido	44	0
CASTILLO	CORTES	CLOTILDE	Asistentes de la educación			ESCUELA JORGE ARACENA RAMOS	ADM.APOYO DIRECC	Indefinido	44	0
CASTILLO	GALLARDO	DEISY JACQUELINE	Código del trabajo			JARDIN MI MUNDO PEQUEÑO	EDUCADORA DE PARVULOS	Indefinido	44	0
CASTILLO	GALLARDO	HECTOR MARCELO	Código del trabajo			ADMINISTRACIÓN CENTRAL	AYUDANTE DE MAESTRO	Indefinido	44	0
CASTILLO	LEON	FELIPINA DEL ROSARIO	Asistentes de la educación			ESCUELA GRACIELA DIAZ ALLENDES	ADM.APOYO DIRECC	Indefinido	44	0
CASTILLO	MARTINEZ	ANDREA LORETO	Código del trabajo			JARDIN MI PEQUEÑO TESORO	EDUCADORA DE PARVULOS	Indefinido	44	0
CASTILLO	PIZARRO	ANGELICA ISABEL	Asistentes de la educación			ESCUELA JUAN CARRASCO RISCO	AUXILIAR DE SERVICIOS	Indefinido	44	0
CASTILLO	VARGAS	VALDOVINA DEL ROSARIO	Asistentes de la educación			LICEO POLITECNICO PABLO RODRIGUEZ CAVIEDES	AUXILIAR DE SERVICIOS	Indefinido	44	0
CASTILLO	VEAS	GRACIELA LORETO	Estatuto docente	Acceso		ESCUELA DE ADULTOS (CEIA) ILLAPEL	DOCENTE	A contrata	13	2
CASTRO	AHUMADA	CAROLINA ALEJANDRA	Asistentes de la educación			LICEO POLITECNICO PABLO RODRIGUEZ CAVIEDES	PREVENCIONISTA	Indefinido	44	0
CASTRO	AHUMADA	PAULINA SOLEDAD	Estatuto docente	Avanzado		ESCUELA SAN RAFAEL DE ROZAS	DOCENTE	A contrata	37	3
CASTRO	BARRAZA	MELQUEDEC ENRIQUE	Estatuto docente	Acceso		ESCUELA CLEMENCIA VILLARROEL C	DOCENTE	A contrata	34	6
CATALDO	ARAYA	LORENZA DEL TRANSITO	Asistentes de la educación			ESCUELA JUAN CARRASCO RISCO	ADM.APOYO DIRECC	Indefinido	44	0
CEDEÑO	ZABALETA	ANGELICA MARIA	Estatuto docente	Inicial		LICEO DOMINGO ORTIZ DE ROZAS	DOCENTE	A contrata	29	13
CELIS	GUERRERO	AIDALIT ANDREA	Asistentes de la educación			ESCUELA LAS PALMERAS DE LIMAHUIDA	ADM.APOYO DIRECC	Indefinido	44	0
CENA	JUÁREZ	VANESSA ALEJANDRA	Estatuto docente	Acceso	PIE	ESCUELA SAN RAFAEL DE ROZAS	DOCENTE	A contrata	44	0
CERON	BURGOS	CAROLINA ANDREA	Asistentes de la educación		PIE	ESCUELA SAN RAFAEL DE ROZAS	PSICOLOGA	Indefinido	44	0
CESPEDES	CESPEDES	MIRIAM MARGOT	Asistentes de la educación			ESCUELA LAS PALMERAS DE LIMAHUIDA	AUXILIAR DE SERVICIOS	Indefinido	44	0
CESPEDES	ROJO	VICTORIA DEL CARMEN	Estatuto docente	Avanzado		ESCUELA GRACIELA DIAZ ALLENDES	DOCENTE	Titular	44	0
CHARAF	OSORIO	FRANCISCO FARID	Estatuto docente	Avanzado		LICEO POLITECNICO PABLO RODRIGUEZ CAVIEDES	DOCENTE	Titular	38	0
CHARAF	SAAVEDRA	RODOLFO FERNANDO	Estatuto docente	Avanzado		ESCUELA VILLA LOS NARANJOS	INSPECTOR GENERAL	Titular	44	0
CHAVEZ	CORTEZ	JOCELYN MARITZA	Código del trabajo			JARDIN MI PRIMER HORIZONTE	TECNICO PARVULOS	Indefinido	44	0
CHAVEZ	MARTINEZ	NICOLE ANDREA	Código del trabajo			JARDIN TESORITOS DE LIMAHUIDA	EDUCADORA DE PARVULOS	Indefinido	44	0
CHAVEZ	POLANCO	MARILYN	Código del trabajo			JARDIN MI PRIMER HORIZONTE	DIRECTORA JARDIN	Indefinido	44	0
CISTERNAS	ACHURRA	MARIA TERESA	Estatuto docente	Inicial	PIE	LICEO DOMINGO ORTIZ DE ROZAS	DOCENTE	A contrata	44	0
CISTERNAS	CORTES	VICTORIA ALEJANDRA	Código del trabajo			JARDIN TESORITOS DE LIMAHUIDA	EDUCADORA DE PARVULOS	Indefinido	44	0
COLLAO	COLLAO	CAMILA FERNANDA	Código del trabajo			ADMINISTRACIÓN CENTRAL	ADMINISTRATIVO	Indefinido	44	0

COLLAO	MORENO	GERALDINE ALEXANDRA	Estatuto docente	Avanzado	PIE	LICEO POLITECNICO PABLO RODRIGUEZ CAVIEDES	DOCENTE	Titular	44	0
COLLAO	PONCE	JOSÉ GREGORIO ELÍAS	Estatuto docente	Avanzado		LICEO POLITECNICO PABLO RODRIGUEZ CAVIEDES	DOCENTE	Titular	44	0
COLLAO	TAPIA	CAMILA DE LAS NIEVES	Estatuto docente	Temprano		ESCUELA JORGE ARACENA RAMOS	DOCENTE	Titular	44	0
CONTRERAS	ASTORGA	YASNA CATHERINE	Estatuto docente	Avanzado		ESCUELA SAN RAFAEL DE ROZAS	DOCENTE	Titular	44	0
CONTRERAS	ASTUDILLO	PATRICIA ALEJANDRA	Asistentes de la educación		SEP	ESCUELA JUAN CARRASCO RISCO	AUXILIAR DE PARVULOS	Plazo fijo	44	0
CONTRERAS	CARVAJAL	JULIA YANET	Asistentes de la educación			ESCUELA JORGE ARACENA RAMOS	ADM.APOYO DIRECC	Indefinido	44	0
CONTRERAS	CONTRERAS	NELSON HUGO	Asistentes de la educación			ESCUELA VALLE DEL CHOAPA	SERENO Y AUXILIAR DE SERVICIOS	Indefinido	44	0
CONTRERAS	ESPINOZA	FELIPE ALBERTO	Asistentes de la educación			ESCUELA ESPECIAL ILLAPEL	FONOAUDIOLOGO	Indefinido	44	0
CONTRERAS	FREZ	ESTEBAN DEL TRANSITO	Asistentes de la educación			ESCUELA JUAN CARRASCO RISCO	SERENO Y AUXILIAR DE SERVICIOS	Indefinido	44	0
CONTRERAS	LANAS	CESAR PATRICIO	Estatuto docente	Acceso		ESCUELA CLEMENCIA VILLARROEL C	DOCENTE	A contrata	36	4
CONTRERAS	OYANADEL	YANIRE JANET DEL ROSARIO	Estatuto docente	Inicial		ESCUELA VILLA LOS NARANJOS	DOCENTE	Titular	40	2
CONTRERAS	ROZAS	MURIEL NATHALY	Estatuto docente	Acceso		ESCUELA CLEMENCIA VILLARROEL C	EDUCADORA DE PARVULOS	A contrata	41	3
CONTRERAS	SOTO	CAMILA LISETTE	Asistentes de la educación			ESCUELA LOS PERALES	ASISTENTE DE AULA	Indefinido	44	0
COO	ARAYA	CAROLINA MAUREN	Código del trabajo			ADMINISTRACIÓN CENTRAL	ADMINISTRATIVO	Indefinido	44	0
CORDERO	OLIVARES	VERÓNICA DEL CARMEN	Estatuto docente	Avanzado	PIE	ESCUELA SAN ISIDRO CUZ-CUZ	DOCENTE	Titular	44	0
CORREA	LOPEZ	LORENA	Estatuto docente	Temprano		ESCUELA VILLA LOS NARANJOS	DOCENTE	Titular	42	0
CORREA	MORENO	RODRIGO ARTURO	Estatuto docente	Temprano		LICEO DOMINGO ORTIZ DE ROZAS	DOCENTE	Titular	44	0
CORTES	BRICEÑO	LEODAN ALBERTO	Asistentes de la educación			ESCUELA JORGE ARACENA RAMOS	ADM.APOYO DIRECC	Indefinido	44	0
CORTES	CASTRO	SERGIO ENRIQUE	Asistentes de la educación		SEP	ESCUELA VILLA LOS NARANJOS	MONITOR	Plazo fijo	44	0
CORTES	CORTES	MARIA EUGENIA	Asistentes de la educación			ESCUELA VALLE DEL CHOAPA	AUXILIAR DE SERVICIOS	Indefinido	44	0
CORTES	CORTES	PRISCILA ALICIA	Estatuto docente	Experto I		LICEO DOMINGO ORTIZ DE ROZAS	DOCENTE	A contrata	36	4
CORTES	CORTES	VANESSA GISELLE	Estatuto docente	Avanzado		LICEO POLITECNICO PABLO RODRIGUEZ CAVIEDES	DOCENTE	A contrata	41	3
CORTES	GUERRA	CECILIA ONESIMA	Estatuto docente	Temprano		ESCUELA LAS PALMERAS DE LIMAHUIDA	DOCENTE	Titular	44	0
CORTES	GUERRA	TRINIDAD PAMELA	Código del trabajo			JARDIN MI PEQUEÑO TESORO	TECNICO PARVULOS	Indefinido	44	0
CORTES	JOFRE	YESENIA ELIZABETH	Código del trabajo			JARDIN MI MUNDO PEQUEÑO	TECNICO PARVULOS	Indefinido	44	0
CORTES	MANQUEZ	ELIZABETH NATHALIE	Código del trabajo			JARDIN MI PEQUEÑO TESORO	TECNICO PARVULOS	Indefinido	44	0
CORTES	MANQUEZ	JENNIFER SOLANGE	Código del trabajo			JARDIN MI MUNDO PEQUEÑO	TECNICO PARVULOS	Indefinido	44	0
CORTES	MARTINEZ	MARIA CRISTINA	Asistentes de la educación		SEP	LICEO POLITECNICO PABLO RODRIGUEZ CAVIEDES	AUXILIAR DE TALLER Y LAB	Indefinido	44	0
CORTES	ORREGO	MIRIAM SOLEDAD	Estatuto docente	Temprano		ESCUELA GRACIELA DIAZ ALLENDES	DOCENTE	A contrata	37	3
CORTES	PIZARRO	JOSE ARTEMIO	Asistentes de la educación			ESCUELA DE ADULTOS (CEIA) ILLAPEL	SERENO Y AUXILIAR DE SERVICIOS	Plazo fijo	44	0
CORTES	PULGAR	ROSA CECILIA	Asistentes de la educación		SEP	ESCUELA CLEMENCIA VILLARROEL C	ASISTENTE DE AULA	Indefinido	30	14
CORTES	REYES	PAOLA DANIELA	Asistentes de la educación			ESCUELA ESPECIAL ILLAPEL	TECNICO EN EDUCACION ESPECIAL	Plazo fijo	44	0
CORTES	ROJAS	ALEJANDRO	Código del trabajo			ADMINISTRACIÓN CENTRAL	CHOFER	Indefinido	44	0
CORTES	ROJAS	PAULINA ANDREA	Asistentes de la educación			ESCUELA VILLA LOS NARANJOS	ASISTENTE DE AULA	Indefinido	44	0
CORTES	TAPIA	PATRICIA LORETO	Asistentes de la educación			ESCUELA SAN RAFAEL DE ROZAS	ADM.APOYO DIRECC	Indefinido	44	0
CORTES	TELLO	ALEJANDRA VIVIANA	Código del trabajo			JARDIN SEMILLITAS DEL SABER	EDUCADORA DE PARVULOS	Indefinido	44	0
CORTES	VARAS	CRISTIAN MAURICIO	Estatuto docente	Temprano		LICEO DOMINGO ORTIZ DE ROZAS	DOCENTE	Titular	44	0
CORTES	VEGA	JORDAN ALEXIS	Asistentes de la educación		SEP	LICEO POLITECNICO PABLO RODRIGUEZ CAVIEDES	MONITOR DEPORTIVO	Indefinido	44	0
CORTES	VILCHES	RUBEN ALEJANDRO	Estatuto docente	Temprano		ESCUELA CAMILO HENRIQUEZ	DOCENTE	Titular	41	0
CORTEZ	LEON	JACQUELINE GERTRUDIS	Asistentes de la educación			ESCUELA CLEMENCIA VILLARROEL C	ADM.APOYO DIRECC	Indefinido	30	0
CRUZ	CAMUS	GUADALUPE DEL CARMEN	Código del trabajo			ADMINISTRACIÓN CENTRAL	ADMINISTRATIVO	Indefinido	44	0

CRUZ	VICENCIO	MARICELA DEL CARMEN	Estatuto docente	Experto I		ESCUELA JORGE ARACENA RAMOS	DOCENTE	Titular	44	0
CRUZ	VICENCIO	VILMA JANET	Estatuto docente	Temprano		ESCUELA VILLA LOS NARANJOS	DOCENTE	Titular	44	0
DAINES	CORTES	LORENA NATALIA	Código del trabajo			JARDIN MI PRIMER HORIZONTE	EDUCADORA DE PARVULOS	Indefinido	44	0
DE LA FUENTE	ESTAY	CAROLINA ALEJANDRA	Estatuto docente	Avanzado		LICEO POLITECNICO PABLO RODRIGUEZ CAVIEDES	DOCENTE	Titular	44	0
DEVIA	HERNANDEZ	MARIA VERONICA	Estatuto docente	Temprano		ESCUELA JUAN CARRASCO RISCO	DOCENTE	Titular	41	1
DIAZ	AHUMADA	NELSON RAMIRO	Código del trabajo			ADMINISTRACIÓN CENTRAL	ADM.APOYO	Indefinido	44	0
DIAZ	ARAYA	MARIA CAROLINA	Asistentes de la educación			ESCUELA ESPECIAL ILLAPEL	MONITOR	Indefinido	22	0
DIAZ	ARMJO	SCARLET PAOLA	Código del trabajo			JARDIN MI PRIMER HORIZONTE	TECNICO PARVULOS	Indefinido	44	0
DIAZ	CAMPOS	ARIANE ELCIRA	Estatuto docente	Temprano		ESCUELA CHOAPA LINDO	DOCENTE	Titular	44	0
DIAZ	LOPEZ	MIRIAM FRANCISCA	Asistentes de la educación			ESCUELA LAS PALMERAS DE LIMAHUIDA	ADM.APOYO DIRECC	Indefinido	22	0
DIAZ	MORALES	MARGARET DAYANA	Asistentes de la educación			ESCUELA GRACIELA DIAZ ALLENDES	ADMINISTRATIVO	Indefinido	44	0
DIAZ	NAVARRO	LUIS ADOLFO	Estatuto docente	Avanzado		ESCUELA CLEMENCIA VILLARROEL C	DOCENTE	Titular	44	0
DIAZ	NAVARRO	VERONICA ANDREA	Asistentes de la educación		PIE	LICEO DOMINGO ORTIZ DE ROZAS	KINESIOLOGO	Indefinido	44	0
DIAZ	ZULOAGA	ANA DE MERCEDES	Asistentes de la educación			ESCUELA VILLA LOS NARANJOS	ADM.APOYO DIRECC	Indefinido	44	0
DIAZ	ZULOAGA	HILDA ESTEFANY	Estatuto docente	Inicial	PIE	LICEO POLITECNICO PABLO RODRIGUEZ CAVIEDES	DOCENTE	A contrata	44	0
DOMINGUEZ	DOMINGUEZ	BIBIANA ALICIA DEL CARMEN	Estatuto docente	Temprano		ESCUELA VALLE DEL CHOAPA	DOCENTE	Titular	44	0
DONOSO	OLIVARES	SARA AURORA	Asistentes de la educación			ESCUELA DE ADULTOS (CEJA) ILLAPEL	ADM.APOYO DIRECC	Indefinido	36	0
DONOSO	VARGAS	SILVIA PATRICIA	Estatuto docente	Temprano		LICEO DOMINGO ORTIZ DE ROZAS	DOCENTE	Titular	44	0
DURAN	MORENO	CONSUELO REBECA	Asistentes de la educación			ESCUELA JUAN CARRASCO RISCO	AUXILIAR DE SERVICIOS	Indefinido	44	0
ECHEVERRÍA	BARRAZA	CARMEN GLORIA	Estatuto docente	Inicial		ESCUELA VILLA LOS NARANJOS	DOCENTE	A contrata	37	7
ESPINOSA	VERGARA	NICOLE JACQUELINE AURORA	Estatuto docente	Inicial	PIE	LICEO POLITECNICO PABLO RODRIGUEZ CAVIEDES	DOCENTE	A contrata	44	0
ESPINOZA	PALLACAN	MARIA CRISTINA	Estatuto docente	Temprano		ESCUELA JUAN CARRASCO RISCO	DOCENTE	Titular	44	0
ESPINOZA	ROBLES	JENNIFER PRISCILA	Estatuto docente	Acceso		ESCUELA VALLE DEL CHOAPA	DOCENTE	A contrata	37	7
ESPINOZA	ROJAS	MARITZA EUGENIA	Estatuto docente	Experto I		ESCUELA SAN RAFAEL DE ROZAS	DOCENTE	Titular	44	0
ESPINOZA	VALENZUELA	OSCAR MAURICIO	Estatuto docente	Avanzado		LICEO POLITECNICO PABLO RODRIGUEZ CAVIEDES	DOCENTE	Titular	44	0
ESTAY	TAPIA	JAIME ALEJANDRO	Estatuto docente	Acceso		LICEO DOMINGO ORTIZ DE ROZAS	DOCENTE	Titular	44	0
ESTAY	VEGA	CARLOS WILLIAMS	Estatuto docente	Inicial		LICEO DOMINGO ORTIZ DE ROZAS	DOCENTE	Titular	36	8
FERNANDEZ	ANGULO	JESSICA EDITH	Código del trabajo			JARDIN MI PRIMER HORIZONTE	TECNICO PARVULOS	Indefinido	44	0
FERNANDEZ	CORREA	ESTEFANÍA DOMINIQUE	Estatuto docente	Temprano		ESCUELA VALLE DEL CHOAPA	DOCENTE	Titular	44	0
FERNANDEZ	FERNANDEZ	GLADYS	Código del trabajo			JARDIN MI PRIMER HORIZONTE	AUXILIAR DE SERVICIOS	Indefinido	44	0
FERNANDEZ	HIDALGO	ROXANA CAROLINA	Asistentes de la educación		SEP	ESCUELA JUAN CARRASCO RISCO	AUXILIAR DE PARVULOS	Indefinido	44	0
FERNÁNDEZ	ÁVALOS	CLAUDIO WILLIAM ARTURO	Estatuto docente	Acceso		LICEO POLITECNICO PABLO RODRIGUEZ CAVIEDES	DOCENTE	A contrata	44	0
FERRER	GALLARDO	MARIA TERESA	Estatuto docente	Avanzado	PIE	ESCUELA VILLA LOS NARANJOS	DOCENTE	Titular	44	0
FIGUEROA	CASTILLO	MARITZA DEL ROSARIO	Estatuto docente	Avanzado		ESCUELA CLEMENCIA VILLARROEL C	DIRECTOR	Titular	44	0
FIGUEROA	TORRIJO	MAURICIO ONOFRE	Código del trabajo			ADMINISTRACIÓN CENTRAL	INFORMATICO	Indefinido	44	0
FLORES	ACOSTA	LUZ JEANNETTE	Asistentes de la educación			ESCUELA JORGE ARACENA RAMOS	ADM.APOYO DIRECC	Indefinido	44	0
FLORES	AGUIRRE	ZHAYNARA NEVEYZKA	Código del trabajo			ADMINISTRACIÓN CENTRAL	ADMINISTRATIVO	Indefinido	44	0
FLORES	ASTUDILLO	KATHERIN PAOL	Asistentes de la educación		PIE	ESCUELA LAS PALMERAS DE LIMAHUIDA	NUTRICIONISTA	Indefinido	44	0
FLORES	CAMPOS	CATHERINE NICOLE	Estatuto docente	Temprano	PIE	ESCUELA VILLA LOS NARANJOS	DOCENTE	Titular	44	0
FLORES	CARMONA	AURORA ESTER	Asistentes de la educación			ESCUELA CLEMENCIA VILLARROEL C	AUXILIAR DE SERVICIOS	Indefinido	30	0
FLORES	LEIVA	PAMELA DEL CARMEN	Asistentes de la educación		PIE	ESCUELA VALLE DEL CHOAPA	MONITOR	Indefinido	44	0
FLORES	LOZA	LETICIA ANDREA	Asistentes de la educación			ESCUELA CLEMENCIA VILLARROEL C	AUXILIAR DE SERVICIOS	Plazo fijo	44	0

FLORES	ROZAS	MAKARENA MARILYN	Estatuto docente	Avanzado	PIE	LICEO DOMINGO ORTIZ DE ROZAS	DOCENTE	Titular	44	0
FLORES	VEGA	XIMENA YACQUELIN	Asistentes de la educación		SEP	ESCUELA SAN ISIDRO CUZ-CUZ	ASISTENTE DE AULA	Indefinido	44	0
FLORES	CAMPOS	ELIZABETH PAULINA	Estatuto docente	Temprano		ESCUELA SAN RAFAEL DE ROZAS	DOCENTE	Titular	42	0
FREDES	CORTES	MAITE GIOSUE	Estatuto docente	Inicial		ESCUELA CLEMENCIA VILLARROEL C	DOCENTE	A contrata	44	0
FREDES	HUERTA	MARIA ROXANA	Asistentes de la educación			ESCUELA VILLA LOS NARANJOS	ADM.APOYO DIRECC	Indefinido	44	0
FREDES	MOLINA	KAROL SOLANGE	Asistentes de la educación		PIE	ESCUELA SAN RAFAEL DE ROZAS	ASISTENTE TECNICO	Indefinido	44	0
FREDES	UBILLO	CECILIA LADY	Estatuto docente	Temprano		ESCUELA SAN RAFAEL DE ROZAS	DOCENTE	Titular	44	0
FREZ	FREZ	CARLOS ALBERTO	Asistentes de la educación			ESCUELA JORGE ARACENA RAMOS	AUXILIAR DE SERVICIOS	Indefinido	44	0
GAHONA	GALLARDO	CARLOTA EMA	Asistentes de la educación			ESCUELA CHOAPA LINDO	ADM.APOYO DIRECC	Indefinido	22	0
GAJARDO	GODOY	GIANINA	Código del trabajo			JARDIN MI MUNDO PEQUEÑO	TECNICO PARVULOS	Indefinido	44	0
GALLARDO	ARAYA	LILIAN PATRICIA	Estatuto docente	Temprano		ESCUELA CLEMENCIA VILLARROEL C	DOCENTE	Titular	44	0
GALLARDO	CERDA	ROBERTO SEBASTIAN	Código del trabajo			ADMINISTRACIÓN CENTRAL	CHOFER	Plazo fijo	44	0
GALLARDO	DONOSO	TOMAS ENRIQUE	Estatuto docente	Avanzado		ESCUELA VALLE DEL CHOAPA	INSPECTOR GENERAL	Titular	33	11
GALLARDO	JORQUERA	TANIA CAMILA	Asistentes de la educación		PIE	ESCUELA JUAN CARRASCO RISCO	TECNICO EN EDUCACION ESPECIAL	Indefinido	44	0
GALLARDO	MANQUE	MARCELA ALEJANDRA	Estatuto docente	Avanzado		ESCUELA VILLA LOS NARANJOS	DOCENTE	Titular	44	0
GALLARDO	RIVADENEIRA	BRIAN ANTHONY	Estatuto docente	Acceso		LICEO POLITECNICO PABLO RODRIGUEZ CAVIEDES	DOCENTE	A contrata	44	0
GALLEGUILLOS	CONTRERAS	CRISTIAN EDGARDO	Asistentes de la educación			ESCUELA JUAN CARRASCO RISCO	ADM.APOYO	Indefinido	44	0
GALLEGUILLOS	CONTRERAS	OLIVER MANUEL	Estatuto docente	Avanzado		ESCUELA VILLA LOS NARANJOS	DOCENTE	A contrata	38	6
GALLEGUILLOS	DOMINGUEZ	SABRINA VICTORIA	Asistentes de la educación		PIE	ESCUELA VILLA LOS NARANJOS	TECNICO EN EDUCACION ESPECIAL	Indefinido	44	0
GALVEZ	ORREGO	OSCAR ALFREDO	Estatuto docente	Temprano		ESCUELA LAS PALMERAS DE LIMAHUIDA	DOCENTE	Titular	44	0
GARCIA	GALLARDO	SERCHERLIN	Código del trabajo			JARDIN HORMIGUITAS	TECNICO PARVULOS	Indefinido	44	0
GARCÍA	BUGUEÑO	VIVIANA SALOMÉ	Asistentes de la educación		SEP	ESCUELA JORGE ARACENA RAMOS	ASISTENTE DE AULA	Plazo fijo	44	0
GATICA	RIVERA	LISBETH YANETT	Asistentes de la educación		PIE	ESCUELA JORGE ARACENA RAMOS	TECNICO EN EDUCACION ESPECIAL	Indefinido	44	0
GENERAL	MANQUEZ	YENESSY YARA	Estatuto docente	Avanzado		LICEO POLITECNICO PABLO RODRIGUEZ CAVIEDES	DOCENTE	Titular	32	12
GODOY	CHAVEZ	JOSE OMAR	Estatuto docente	Acceso		ESCUELA JUAN CARRASCO RISCO	DOCENTE	Titular	44	0
GODOY	OLIVARES	GABRIELA KATHERINE	Estatuto docente	Acceso	PIE	ESCUELA JUAN CARRASCO RISCO	DOC.DIFERENCIAL	A contrata	44	0
GOICOVIC	DONOSO	ERIKA GISELLE DEL ROSARIO	Estatuto docente			LICEO DOMINGO ORTIZ DE ROZAS	DOCENTE	Titular	44	0
GONZALEZ	ALVARADO	PAMELA CRISTINA	Asistentes de la educación		SEP	ESCUELA JORGE ARACENA RAMOS	MONITOR	Indefinido	44	0
GONZALEZ	ALVAREZ	DIAMANTINA DEL MERCEDES	Asistentes de la educación			ESCUELA LOS PERALES	AUXILIAR DE SERVICIOS	Indefinido	22	0
GONZALEZ	ASTUDILLO	PAULA ANDREA	Estatuto docente	Experto II		ESCUELA VALLE DEL CHOAPA	DOCENTE	Titular	44	0
GONZALEZ	CASTILLO	YESENIA SOLANGE	Código del trabajo			JARDIN TESORITOS DE LIMAHUIDA	TECNICO PARVULOS	Indefinido	44	0
GONZALEZ	CHAVEZ	ESTEPHANIA BELEN	Estatuto docente	Inicial		ESCUELA ESPECIAL ILLAPEL	DOCENTE	A contrata	44	0
GONZALEZ	FLORES	VICTORIA DEL ROSARIO	Estatuto docente	Avanzado		ESCUELA CLEMENCIA VILLARROEL C	DOCENTE	Titular	44	0
GONZALEZ	HUERTA	VICTOR MANUEL	Código del trabajo			ADMINISTRACIÓN CENTRAL	AYUDANTE DE MAESTRO	Indefinido	44	0
GONZALEZ	LEIVA	ROCIO MILENA	Código del trabajo			ADMINISTRACIÓN CENTRAL	JEFE DE FINANZAS	Indefinido	44	0
GONZALEZ	MAYEGA	JACQUELINE DE MERCEDES	Estatuto docente	Avanzado		LICEO DOMINGO ORTIZ DE ROZAS	DOCENTE	Titular	44	0
GONZALEZ	OLIVARES	FRANCISCO JAVIER	Asistentes de la educación			LICEO DOMINGO ORTIZ DE ROZAS	ADM.APOYO DIRECC	Indefinido	44	0
GONZALEZ	PIZARRO	NANCY SOLEDAD	Estatuto docente	Inicial		ESCUELA JORGE ARACENA RAMOS	DOCENTE	Titular	40	0
GONZALEZ	REYES	JULIO ARMANDO	Estatuto docente	Inicial		ADMINISTRACIÓN CENTRAL	DIRECTOR DE EDUCACION	Titular	44	0
GONZALEZ	ROJAS	MIGUEL CAMILO	Estatuto docente	Avanzado		ESCUELA VALLE DEL CHOAPA	JEFE U.T.P	A contrata	44	0
GONZALEZ	ROJAS	VERONICA ISABEL	Estatuto docente	Experto I	PIE	LICEO DOMINGO ORTIZ DE ROZAS	DOCENTE	A contrata	44	0
GONZALEZ	VALDES	MILITZA XIMENA	Asistentes de la educación		SEP	ESCUELA SAN RAFAEL DE ROZAS	AUXILIAR DE PARVULOS	Indefinido	44	0
GONZÁLEZ	OLIVARES	JUAN BELARMINO	Estatuto docente	Avanzado		ESCUELA VILLA LOS NARANJOS	DOCENTE	Titular	44	0

GONZÁLEZ	SALINAS	GEMA	Código del trabajo			JARDIN MI PRIMER HORIZONTE	TECNICO PARVULOS	Indefinido	44	0
GRANDON	OÑATE	MAURICIO ARIEL	Estatuto docente	Acceso		ESCUELA DE ADULTOS (CEIA) ILLAPEL	DOCENTE	A contrata	30	0
GUERRA	ASTORGA	ANGELA ALEJANDRA	Código del trabajo			JARDIN MI PEQUEÑO TESORO	TECNICO PARVULOS	Indefinido	44	0
GUERRA	AVILES	YENNY VALERIA	Asistentes de la educación		PIE	ESCUELA VILLA LOS NARANJOS	ADM.APOYO DIRECC	Indefinido	44	0
GUERRA	LEON	DANIEL ALBERTO	Estatuto docente	Inicial		ESCUELA VALLE DEL CHOAPA	DOCENTE	A contrata	30	8
GUERRA	ROZAS	NATHALIE MACARENA	Código del trabajo			JARDIN HORMIGUITAS	EDUCADORA DE PARVULOS	Indefinido	44	0
GUERRA	VARAS	CAROL ANDREA	Asistentes de la educación			ESCUELA GRACIELA DIAZ ALLENDES	ASISTENTE TECNICO	Indefinido	40	0
GUERRERO	ALIAGA	MARYORIE ANDREA	Estatuto docente	Avanzado		ESCUELA JORGE ARACENA RAMOS	DOCENTE	Titular	44	0
GUERRERO	ARAYA	MARIA NOELFA	Estatuto docente	Experto I		ESCUELA LAS CHINCHILLAS DE COCOU	DOCENTE	Titular	44	0
GUERRERO	PEREIRA	LORENA DEL CARMEN	Asistentes de la educación		SEP	ESCUELA SAN RAFAEL DE ROZAS	ADM.APOYO DIRECC	Indefinido	44	0
GUEVARA	ORDENES	JAIME LUIS	Estatuto docente	Avanzado		ESCUELA LAS PALMERAS DE LIMAHUIDA	DOCENTE	Titular	44	0
HAWA	CARVAJAL	JUANA GRACE	Estatuto docente	Acceso		ESCUELA JUAN CARRASCO RISCO	DOCENTE	A contrata	38	4
HENRIQUEZ	ARAYA	THALIA SOLEDAD	Asistentes de la educación		PIE	ESCUELA JUAN CARRASCO RISCO	TECNICO EN EDUCACION ESPECIAL	Indefinido	44	0
HENRIQUEZ	CARVAJAL	BARBARA CECILIA	Asistentes de la educación			ESCUELA CAMILO HENRIQUEZ	SECRETARIA	Indefinido	35	0
HENRIQUEZ	HENRIQUEZ	FABIOLA	Código del trabajo			JARDIN MI PRIMER HORIZONTE	EDUCADORA DE PARVULOS	Indefinido	44	0
HENRIQUEZ	HENRIQUEZ	JOSE VIDAL	Código del trabajo			ADMINISTRACIÓN CENTRAL	MAESTRO	Indefinido	44	0
HENRIQUEZ	MANRIQUEZ	CELIA ALEJANDRA	Estatuto docente	Temprano		LICEO POLITECNICO PABLO RODRIGUEZ CAVIEDES	DOCENTE	Titular	38	0
HERNANDEZ	POLO	CINTIA ANTONIETTA	Estatuto docente	Temprano		ESCUELA JUAN CARRASCO RISCO	DOCENTE	Titular	42	0
HERRERA	CARDENAS	KATHERINE IVETTE	Asistentes de la educación		PIE	ESCUELA JORGE ARACENA RAMOS	PSICOLOGA	Indefinido	44	0
HERRERA	MARÍN	XIMENA DEL CARMEN	Estatuto docente	Avanzado		ESCUELA SAN RAFAEL DE ROZAS	DIRECTOR	A contrata	44	0
HERRERA	MOYA	CATHERINE SOLEDAD	Asistentes de la educación		SEP	ESCUELA JORGE ARACENA RAMOS	SOCIOLOGO	Indefinido	34	0
HERRERA	VEGA	LUIS LORENZO	Asistentes de la educación			LICEO POLITECNICO PABLO RODRIGUEZ CAVIEDES	ADM.APOYO DIRECC	Indefinido	44	0
HEVIA	ODGERS	MARITZA SOFIA	Asistentes de la educación		SEP	LICEO DOMINGO ORTIZ DE ROZAS	NUTRICIONISTA	Indefinido	34	0
HIDALGO	ALIAGA	DANIELLA KATHERINE	Estatuto docente	Inicial		ESCUELA SAN RAFAEL DE ROZAS	DOCENTE	Titular	44	0
HIDALGO	DURAN	RAFAEL ELEODORO	Asistentes de la educación			LICEO DOMINGO ORTIZ DE ROZAS	ADM.APOYO DIRECC	Indefinido	44	0
HIDALGO	OLIVARES	JOCELYN MAKARENA	Estatuto docente	Inicial		ESCUELA CAMILO HENRIQUEZ	DOCENTE	A contrata	28	10
HUERTA	BUGUEÑO	ORIALY DEL PILAR	Código del trabajo			JARDIN SEMILLITAS DEL SABER	AUXILIAR DE SERVICIOS	Indefinido	44	0
HUERTA	MUÑOZ	MARIBEL DEL CARMEN	Asistentes de la educación			ESCUELA MATANCILLA	AUXILIAR DE SERVICIOS	Indefinido	22	0
HUERTA	MUÑOZ	MONICA GEORGINA	Asistentes de la educación			LICEO DOMINGO ORTIZ DE ROZAS	ADM.APOYO DIRECC	Indefinido	44	0
IBACACHE	BUGUEÑO	ALONSO BERNARDO	Asistentes de la educación			ESCUELA SAN RAFAEL DE ROZAS	AUXILIAR DE SERVICIOS	Indefinido	44	0
IBACACHE	JACOB	ANDREA LISETTE	Asistentes de la educación		PIE	ESCUELA VALLE DEL CHOAPA	PSICOLOGA	Indefinido	44	0
IBACACHE	OLIVARES	LUIS GABRIEL	Estatuto docente	Experto II		ESCUELA VALLE DEL CHOAPA	DIRECTOR	Titular	44	0
IBACACHE	VARGAS	NILDA ROSA	Estatuto docente	Temprano		ESCUELA VILLA LOS NARANJOS	DOCENTE	Titular	44	0
IGLESIAS	ARAOS	BLANCA ESTER	Estatuto docente	Inicial		ESCUELA CLEMENCIA VILLARROEL C	DOCENTE	A contrata	19	1
ISAMI	FERNANDEZ	JENNIFER VALERIA	Asistentes de la educación		SEP	ESCUELA VALLE DEL CHOAPA	MONITOR	Indefinido	44	0
JÉLVEZ	PALLANTE	VALESKA LIZETTE	Estatuto docente	Inicial		ESCUELA CLEMENCIA VILLARROEL C	DOCENTE	A contrata	30	14
JIMENEZ	PEREZ	SELVA MABEL	Asistentes de la educación			ESCUELA VALLE DEL CHOAPA	ADM.APOYO DIRECC	Indefinido	44	0
JIMÉNEZ	OLIVAREZ	KARLA	Código del trabajo			JARDIN MI PRIMER HORIZONTE	TECNICO PARVULOS	Indefinido	44	0
JOFRE	BARRAZA	MARGARITA DEL CARMEN	Asistentes de la educación			ESCUELA SAN RAFAEL DE ROZAS	AUXILIAR DE SERVICIOS	Indefinido	44	0
JOPIA	LOPEZ	MIGUEL ALEJANDRO	Código del trabajo			ADMINISTRACIÓN CENTRAL	ABOGADO	Indefinido	33	0
JORQUERA	ARANCIBIA	MARIA DORA	Código del trabajo			ADMINISTRACIÓN CENTRAL	COORDINADORA SEP	Indefinido	44	0
JORQUERA	LEMUS	MARIA CRISTINA	Estatuto docente	Inicial		ESCUELA GRACIELA DIAZ ALLENDES	DOCENTE	Titular	40	0
JORQUERA	LOPEZ	MARIA ALEJANDRA	Asistentes de la educación		SEP	ESCUELA SAN ISIDRO CUZ-CUZ	ADM.APOYO DIRECC	Indefinido	44	0

JORQUERA	OLIVARES	PRICILA ALEJANDRA	Estatuto docente	Acceso		ESCUELA LOS PERALES	DOCENTE	Titular	44	0
KARPIN	LISSIR	KRISTIAM MKOLA	Estatuto docente	Inicial		ESCUELA GRACIELA DIAZ ALLENDES	DOCENTE	A contrata	15	3
LANAS	ESCOBAR	PRISCILLA ARACELY	Estatuto docente	Inicial	PIE	ESCUELA LAS PALMERAS DE LIMAHUIDA	DOC.DIFERENCIAL	A contrata	44	0
LANAS	MANQUEZ	DEISY DEL CARMEN	Código del trabajo			JARDIN SEMILLITAS DEL SABER	EDUCADORA DE PARVULOS	Plazo fijo	44	0
LANAS	VEGA	PRISCILA ANDREA	Estatuto docente	Experto I		LICEO POLITECNICO PABLO RODRIGUEZ CAVIEDES	DOCENTE	A contrata	41	3
Lanas Vega	VEGA	Isamar	Asistentes de la educación		PIE	ESCUELA VILLA LOS NARANJOS	FONOAUDIOLOGO	Indefinido	44	0
LARRAIN	CALDERON	MAGDALENA ISABEL	Asistentes de la educación			ESCUELA JUAN CARRASCO RISCO	ADM.APOYO DIRECC	Indefinido	44	0
LARRONDO	VEGA	ALEJANDRO	Estatuto docente	Experto I		ESCUELA JORGE ARACENA RAMOS	DOCENTE	A contrata	41	1
LATIN	ORREGO	JAIME RAUL	Asistentes de la educación			ESCUELA VILLA LOS NARANJOS	ADM.APOYO DIRECC	Indefinido	44	0
LATORRE	FREDES	MARJORIE ANDREA	Estatuto docente	Avanzado		ESCUELA JORGE ARACENA RAMOS	DIRECTOR	Titular	44	0
LAZO	PIÑONES	CECILIA ANDREA	Asistentes de la educación			ESCUELA VILLA LOS NARANJOS	AUXILIAR DE SERVICIOS	Indefinido	44	0
LEIVA	GONZALEZ	FERNANDO ANTONIO	Asistentes de la educación			LICEO POLITECNICO PABLO RODRIGUEZ CAVIEDES	INSPECTOR	Indefinido	44	0
LERY	TAPIA	AIDA BEATRIZ	Asistentes de la educación		PIE	ESCUELA ASIEN TO VIEJO	ADM.APOYO DIRECC	Indefinido	44	0
Leyton	Rojas	Rene Orlando	Código del trabajo			ADMINISTRACIÓN CENTRAL	ENCARGADO DE OPERACIONES	Indefinido	33	0
LEYTON	JORQUERA	ISAURA ANGELINA	Código del trabajo			ADMINISTRACIÓN CENTRAL	ADM.APOYO	Indefinido	44	0
LEYTON	ROJAS	VIVIANA CAROLINA	Estatuto docente	Avanzado		ESCUELA MUNICIPAL TUNGA SUR	DOCENTE	Titular	44	0
LIRA	CASTAÑEDA	URBANA MILENA	Asistentes de la educación			LICEO DOMINGO ORTIZ DE ROZAS	AUXILIAR DE SERVICIOS	Indefinido	44	0
LIRA	ROJAS	MARCIA ALEJANDRA	Estatuto docente	Inicial		ESCUELA SAN RAFAEL DE ROZAS	DOCENTE	Titular	44	0
LIRA	RIVERA	MINERVA AURORA	Estatuto docente	Temprano	PIE	ESCUELA SAN RAFAEL DE ROZAS	DOCENTE	Titular	44	0
LOBOS	CORTES	ELOISA GINETT	Asistentes de la educación			ESCUELA VILLA LOS NARANJOS	ADM.APOYO DIRECC	Indefinido	44	0
LOBOS	ROJO	FILOMENA ENCARNACION	Asistentes de la educación			ESCUELA VALLE DEL CHOAPA	ADM.APOYO DIRECC	Indefinido	44	0
LOPEZ	ALVAREZ	PABLO ANTONIO	Estatuto docente	Temprano		ESCUELA VALLE DEL CHOAPA	DOCENTE	Titular	44	0
LOPEZ	AVALOS	SEBASTIAN ALEJANDRO	Asistentes de la educación		PIE	ESCUELA VALLE DEL CHOAPA	FONOAUDIOLOGO	Indefinido	20	0
LOPEZ	BRIONES	DARIO BELISARIO	Estatuto docente	Inicial		LICEO POLITECNICO PABLO RODRIGUEZ CAVIEDES	DOCENTE	A contrata	20	24
LOPEZ	CARO	TOMÁS BASILIO DEL ROSARIO	Estatuto docente	Avanzado		LICEO POLITECNICO PABLO RODRIGUEZ CAVIEDES	DIRECTOR	A contrata	44	0
LORCA	ORELLANA	ELENA ALEJANDRA	Estatuto docente	Inicial		ESCUELA SAN RAFAEL DE ROZAS	DOCENTE	Titular	44	0
LUNA	ANGEL	GLORIA ELIZABETH	Estatuto docente	Avanzado		ESCUELA JORGE ARACENA RAMOS	DOCENTE	Titular	44	0
LUNA	IRIARTE	MARCELA JOHANNA	Estatuto docente	Temprano		ESCUELA LAS PALMERAS DE LIMAHUIDA	DOCENTE	A contrata	44	0
LUNA	LARRONDO	MARCO ANTONIO	Estatuto docente	Experto I		ESCUELA SAN ISIDRO CUZ-CUZ	DOCENTE	Titular	44	0
MADRID	RIVERA	GRIMALDINA VALERIA	Asistentes de la educación		SEP	ESCUELA JORGE ARACENA RAMOS	ASISTENTE DE AULA	Plazo fijo	44	0
MALLA	DIAZ	INGRID FABIOLA	Estatuto docente	Temprano		ESCUELA JUAN CARRASCO RISCO	DOCENTE	Titular	42	0
MALUENDA	PIÑONES	NELSON ANTONIO	Estatuto docente	Avanzado		LICEO POLITECNICO PABLO RODRIGUEZ CAVIEDES	DOCENTE	Titular	44	0
MANQUE	GUERRA	PAULINA DE LOURDES	Estatuto docente	Inicial	PIE	ESCUELA JORGE ARACENA RAMOS	DOCENTE	A contrata	44	0
MANQUE	NEGRETE	JOSE LUIS	Asistentes de la educación		SEP	LICEO POLITECNICO PABLO RODRIGUEZ CAVIEDES	TECNICO ASISTENTE DE TALLER Y LABORATORIO	Indefinido	44	0
MANQUEZ	GALLARDO	EVELYN VERONICA	Código del trabajo			JARDIN MI PEQUEÑO TESORO	EDUCADORA DE PARVULOS	Indefinido	44	0
MANQUEZ	VEAS	YENNY ALEJANDRA	Estatuto docente	Inicial		ESCUELA GRACIELA DIAZ ALLENDES	DOCENTE	Titular	40	0
MARAMBIO	PINOCHET	MARIA BEATRIZ DEL CARMEN	Estatuto docente	Avanzado		LICEO POLITECNICO PABLO RODRIGUEZ CAVIEDES	DOCENTE	Titular	44	0
MARAMBIO	PINOCHET	PEDRO ALFONSO	Estatuto docente	Avanzado		LICEO DOMINGO ORTIZ DE ROZAS	DOCENTE	Titular	44	0
MARDONES	SILVA	SUSANA SOLANGE	Asistentes de la educación		SEP	ESCUELA JORGE ARACENA RAMOS	PSICOLOGA	Plazo fijo	22	22
MARIN	ERICES	PAOLA ANDREA	Estatuto docente	Avanzado		LICEO POLITECNICO PABLO RODRIGUEZ CAVIEDES	DOCENTE	Titular	44	0



MARIN	JORQUERA	PATRICIO ALEJANDRO	Estatuto docente	Inicial		ESCUELA SAN ISIDRO CUZ-CUZ	DOCENTE	Titular	44	0
MARIN	MALDONADO	VANESA FABIOLA	Código del trabajo			ADMINISTRACIÓN CENTRAL	ADMINISTRATIVO	Indefinido	44	0
MARTINEZ	MARTINEZ	MORELIA DEL CARMEN	Estatuto docente	Temprano	PIE	ESCUELA JUAN CARRASCO RISCO	DOCENTE	Titular	40	0
MARTINEZ	TAPIA	ISABEL DEL ROSARIO	Asistentes de la educación			ESCUELA VALLE DEL CHOAPA	ADM.APOYO DIRECC	Indefinido	44	0
MARTINEZ	VALLES	DAYANA MABEL	Estatuto docente	Temprano		LICEO POLITECNICO PABLO RODRIGUEZ CAVIEDES	DOCENTE	Titular	44	0
MARTINEZ	MARTINEZ	NALDY GRIS	Estatuto docente	Acceso	PIE	ESCUELA SAN RAFAEL DE ROZAS	DOCENTE	A contrata	44	0
MATAMALA	BARREDA	FABIAN ISMAEL	Asistentes de la educación			ESCUELA DE ADULTOS (CEIA) ILLAPEL	PARADOCENTE	Indefinido	44	0
MATELUNA	GAMBOA	GONZALO ENRIQUE	Estatuto docente	Temprano		LICEO DOMINGO ORTIZ DE ROZAS	DOCENTE	Titular	44	0
MATELUNA	SALINAS	CARLOS FRANCISCO	Estatuto docente	Temprano		ESCUELA DE ADULTOS (CEIA) ILLAPEL	DOCENTE	A contrata	20	24
MATURANA	LOBOS	YOSELIN ANDREA	Asistentes de la educación		SEP	ESCUELA SAN RAFAEL DE ROZAS	ASISTENTE TECNICO	Indefinido	44	0
MENA	SOZA	FABIOLA ALEJANDRA	Estatuto docente	Inicial		ESCUELA GRACIELA DIAZ ALLENDES	DOCENTE	A contrata	12	0
MENESES	MENESES	CECILIA ERNA	Asistentes de la educación			ESCUELA VALLE DEL CHOAPA	ADM.APOYO DIRECC	Indefinido	44	0
MENESES	TAPIA	LEONEL ALBERTO	Estatuto docente	Inicial		LICEO POLITECNICO PABLO RODRIGUEZ CAVIEDES	DOCENTE	A contrata	42	2
MENESES	TAPIA	PAOLA ISABEL	Estatuto docente	Experto I	PIE	ESCUELA VALLE DEL CHOAPA	DOCENTE	Titular	44	0
MEZA	PONTIGO	DINA MARTIZA	Estatuto docente	Avanzado		ESCUELA JORGE ARACENA RAMOS	DOCENTE	Titular	44	0
MIRANDA	GODOY	SEBASTIAN ENRIQUE	Asistentes de la educación		SEP	ESCUELA CLEMENCIA VILLARROEL C	NUTRICIONISTA	Indefinido	44	0
MIRANDA	MIRANDA	CATHERINE VALESKA	Asistentes de la educación			ESCUELA JUAN CARRASCO RISCO	AUXILIAR DE SERVICIOS	Indefinido	44	0
MIRANDA	PIZARRO	DANIELA FRANCISCA	Código del trabajo			JARDIN TESORITOS DE LIMAHUIDA	AUXILIAR DE PARVULOS	Reemplazo	40	0
MOLINA	ARACENA	DAMARYS	Código del trabajo			JARDIN MI PRIMER HORIZONTE	TECNICO PARVULOS	Indefinido	44	0
MOLINA	BRICEÑO	VILMA ROSALIA	Código del trabajo			JARDIN MI PEQUEÑO TESORO	EDUCADORA DE PARVULOS	Indefinido	44	0
MOLINA	CACERES	MARIA ELENA	Asistentes de la educación			ESCUELA ESPECIAL ILLAPEL	ADM.APOYO DIRECC	Indefinido	30	0
MOLINA	CORTES	SUSANA DEL CARMEN	Asistentes de la educación			ESCUELA SAN RAFAEL DE ROZAS	ADM.APOYO DIRECC	Indefinido	44	0
MOLINA	GONZALEZ	MARIA SOLEDAD	Asistentes de la educación			ESCUELA VILLA LOS NARANJOS	ADM.APOYO DIRECC	Indefinido	44	0
MOLINA	HENRIQUEZ	PATRICIO FÉLIX	Estatuto docente	Temprano		ESCUELA VALLE DEL CHOAPA	DOCENTE	Titular	44	0
MOLINA	REINOSO	ALICIA DEL CARMEN	Asistentes de la educación			ESCUELA VALLE DEL CHOAPA	ADM.APOYO DIRECC	Indefinido	44	0
MOLINA	REINOSO	ILCIA ELENA	Asistentes de la educación			ESCUELA SAN RAFAEL DE ROZAS	PARADOCENTE	Indefinido	44	0
MOLINA	REINOSO	LUIS CUSTODIO	Código del trabajo			ADMINISTRACIÓN CENTRAL	CONTADOR	Indefinido	44	0
MONARDES	PASTEN	IRMA	Estatuto docente	Acceso		LICEO POLITECNICO PABLO RODRIGUEZ CAVIEDES	DOCENTE	Titular	44	0
MONARDEZ	CISTERNA	MARILANDIA LILIANA	Asistentes de la educación			ESCUELA VILLA LOS NARANJOS	ADM.APOYO DIRECC	Indefinido	44	0
MONDACA	ROA	CRISTINA SONIA	Asistentes de la educación			LICEO DOMINGO ORTIZ DE ROZAS	ADM.APOYO DIRECC	Indefinido	44	0
MONTERO	CEDEÑO	YANET HILIANA	Estatuto docente			ESCUELA DE ADULTOS (CEIA) ILLAPEL	DOCENTE	Titular	44	0
MORALES	CORTES	VERÓNICA ALEJANDRA	Asistentes de la educación		SEP	ESCUELA SAN RAFAEL DE ROZAS	ASISTENTE DE AULA	Indefinido	44	0
MORALES	RUZ	CRISTIAN RAUL	Estatuto docente	Experto I		ESCUELA JUAN CARRASCO RISCO	DOCENTE	Titular	40	0
MORENO	ALBURQUENQUE	OMAR FABIÁN	Estatuto docente	Avanzado		LICEO DOMINGO ORTIZ DE ROZAS	DOCENTE	Titular	44	0
MORENO	LEYTON	ANDREA MAGDALENA	Estatuto docente	Avanzado		LICEO DOMINGO ORTIZ DE ROZAS	DOCENTE	A contrata	34	7
MORENO	MORENO	KATHERINE DEL R.	Asistentes de la educación			ESCUELA SAN RAFAEL DE ROZAS	PARADOCENTE	Indefinido	44	0
MOYA	OLIVARES	REBECA ELIZABETH	Estatuto docente	Temprano	PIE	ESCUELA SAN RAFAEL DE ROZAS	DOCENTE	A contrata	44	0
MOYANO	RIVADENEIRA	TAMARA ALEJANDRA	Estatuto docente	Avanzado		ESCUELA JUAN CARRASCO RISCO	DOCENTE	Titular	42	0
MUÑIZ	TORREJON	JEANNETTE RAQUE	Estatuto docente	Temprano		LICEO POLITECNICO PABLO RODRIGUEZ CAVIEDES	DOCENTE	Titular	44	0
MUÑOZ	CABRERA	ESTEFANÍA ALEJANDRA	Estatuto docente	Inicial		ESCUELA JUAN CARRASCO RISCO	DOCENTE	A contrata	37	3
MUÑOZ	GOMEZ	FERNANDO ENRIQUE	Código del trabajo			ADMINISTRACIÓN CENTRAL	APOYO FINANZAS	Indefinido	44	0
MUÑOZ	IBACACHE	CAMILLO RICARDO	Asistentes de la educación			ESCUELA ESPECIAL ILLAPEL	PSICOLOGA	Indefinido	44	0
MUÑOZ	PIÑONES	KARLA YAMILET	Asistentes de la educación		SEP	ESCUELA VALLE DEL CHOAPA	ADM.APOYO DIRECC	Indefinido	44	0
NARANJO	DÍAZ	CONNIE CHANNEL	Estatuto docente	Inicial		ESCUELA SAN RAFAEL DE ROZAS	DOCENTE	A contrata	32	8

NARBONA	COLLAO	MIREYA	Estatuto docente	Temprano		ESCUELA VILLA LOS NARANJOS	DOCENTE	Titular	44	0
NAVARRO	LAYANA	EDILIA IVETTE	Asistentes de la educación			ESCUELA LAS PALMERAS DE LIMAHUIDA	ADM.APOYO DIRECC	Indefinido	44	0
NAVEA	CHAVEZ	HECTOR	Estatuto docente	Temprano		LICEO POLITECNICO PABLO RODRIGUEZ CAVIEDES	DOCENTE	Titular	44	0
NAZER	ASTORGA	VALENTINA ANDREA	Estatuto docente	Acceso		ESCUELA ESPECIAL ILLAPEL	DOCENTE	A contrata	44	0
NUÑEZ	DIAZ	HECTOR RICARDO	Asistentes de la educación			ESCUELA LAS PALMERAS DE LIMAHUIDA	ADM.APOYO DIRECC	Indefinido	44	0
NUÑEZ	GOMEZ	PAULA ISABEL	Estatuto docente	Acceso		ESCUELA LAS PALMERAS DE LIMAHUIDA	DOCENTE	A contrata	36	8
NUÑEZ	GONZALEZ	MARIANA DEL PILAR	Asistentes de la educación			ESCUELA CLEMENCIA VILLARROEL C	AUXILIAR DE PARVULOS	Indefinido	44	0
NUÑEZ	LOPEZ	DANAE NICOLE	Código del trabajo			JARDIN MI MUNDO PEQUEÑO	TECNICO PARVULOS	Indefinido	44	0
NUÑEZ	MANZANO	JOSE CRISTIAN	Estatuto docente	Avanzado	SEP	ESCUELA JUAN CARRASCO RISCO	DOCENTE	Titular	30	14
NUÑEZ	MANZANO	LILIAN ORQUIDEA	Estatuto docente	Avanzado		ESCUELA DE ADULTOS (CEJA) ILLAPEL	DIRECTOR	A contrata	44	0
NUÑEZ	MOYANO	EDGARDO FELIPE	Asistentes de la educación			ESCUELA SAN RAFAEL DE ROZAS	INFORMATICO	Indefinido	44	0
NUÑEZ	NUÑEZ	NORMA NAVIDA	Asistentes de la educación			ESCUELA ESPECIAL ILLAPEL	AUXILIAR DE SERVICIOS	Indefinido	32	0
NUÑEZ	FERNÁNDEZ	VALENTINA IGNACIA	Estatuto docente	Inicial		ESCUELA VILLA LOS NARANJOS	DOCENTE	Titular	43	0
ÑIGUEZ	TAGLE	MARIA JOSE	Código del trabajo			JARDIN MI PRIMER HORIZONTE	COORDINADORA JARDINES	Indefinido	44	0
OJEDA	ROZAS	RODRIGO IGNACIO	Estatuto docente	Inicial		LICEO POLITECNICO PABLO RODRIGUEZ CAVIEDES	DOCENTE	Reemplazo	25	0
OLIVARES	CALDERON	GASTON ENRIQUE	Asistentes de la educación			ESCUELA JORGE ARACENA RAMOS	ADM.APOYO DIRECC	Indefinido	44	0
OLIVARES	CALDERON	LEONEL EDUARDO	Asistentes de la educación			LICEO POLITECNICO PABLO RODRIGUEZ CAVIEDES	ADM.APOYO DIRECC	Indefinido	44	0
OLIVARES	CARMONA	OLGA CECILIA	Estatuto docente	Avanzado	PIE	ESCUELA SAN RAFAEL DE ROZAS	DOCENTE	Titular	44	0
OLIVARES	COLLAO	DAGNA JACQUELINE	Asistentes de la educación			ESCUELA CUMBRE DE LOS ANDES	ADM.APOYO DIRECC	Indefinido	22	0
OLIVARES	CORTES	CLAUDIO MAURICIO	Estatuto docente	Avanzado		LICEO DOMINGO ORTIZ DE ROZAS	DOCENTE	Titular	44	0
OLIVARES	CORTES	MARY SOLANGE	Estatuto docente	Avanzado		ESCUELA VALLE DEL CHOAPA	DOCENTE	Titular	44	0
OLIVARES	CORTES	ROCÍO ALEJANDRA	Estatuto docente	Inicial	PIE	ESCUELA DE ADULTOS (CEJA) ILLAPEL	DOCENTE	A contrata	44	0
OLIVARES	FUENTES	MIRIAM ELIZABETH	Asistentes de la educación			ESCUELA SAN ISIDRO CUZ-CUZ	PARADOCENTE	Indefinido	44	0
OLIVARES	FUENTES	RAMON LUIS	Asistentes de la educación			ESCUELA SAN RAFAEL DE ROZAS	ADM.APOYO DIRECC	Indefinido	44	0
OLIVARES	GONZALEZ	RODRIGO ALEJANDRO	Código del trabajo			ADMINISTRACIÓN CENTRAL	ADMINISTRATIVO	Indefinido	44	0
OLIVARES	JORQUERA	EL OISA MARGARITA	Estatuto docente	Temprano		LICEO DOMINGO ORTIZ DE ROZAS	DOCENTE	Titular	44	0
OLIVARES	OLIVARES	MARIA EUGENIA	Estatuto docente	Avanzado		ESCUELA VALLE DEL CHOAPA	DOCENTE	Titular	44	0
OLIVARES	ROJAS	MARCELO RAUL	Asistentes de la educación			LICEO POLITECNICO PABLO RODRIGUEZ CAVIEDES	PARADOCENTE	Indefinido	44	0
OLIVARES	SEGOVIA	SILVANA ZULEMA	Estatuto docente	Experto I		LICEO POLITECNICO PABLO RODRIGUEZ CAVIEDES	DOCENTE	Titular	44	0
OLIVARES	VILLARROEL	ANGÉLICA MURIEL	Asistentes de la educación		SEP	LICEO POLITECNICO PABLO RODRIGUEZ CAVIEDES	NUTRICIONISTA	Plazo fijo	22	0
Olivares	Diaz	Paulina Andrea	Asistentes de la educación		PIE	ESCUELA SAN RAFAEL DE ROZAS	FONOAUDILOGO	Indefinido	44	0
OLMOS	TAPIA	RICHARD LEONARDO	Código del trabajo			JARDIN HORMIGUITAS	AUXILIAR DE SERVICIOS	Indefinido	44	0
ORDENES	ASTUDILLO	PATRICIA MARIA	Estatuto docente	Avanzado	PIE	LICEO POLITECNICO PABLO RODRIGUEZ CAVIEDES	DOCENTE	Titular	44	0
ORELLANA	CAMPOS	LILY DEL CARMEN	Estatuto docente	Temprano	SEP	ESCUELA VILLA LOS NARANJOS	DOCENTE	Titular	44	0
ORREGO	ARELLANO	PATRICIA SOLEDAD	Asistentes de la educación		SEP	ESCUELA JUAN CARRASCO RISCO	ADM.APOYO DIRECC	Indefinido	44	0
ORREGO	ROJAS	SILVANA PATRICIA	Estatuto docente	Avanzado		ESCUELA SAN RAFAEL DE ROZAS	DOCENTE	Titular	44	0
ORTEGA	MATURANA	ANGELICA DEL CARMEN	Estatuto docente	Avanzado		ESCUELA SAN ISIDRO CUZ-CUZ	DOCENTE	Titular	44	0
ORTIZ	CONTRERAS	CONSTANZA BEATRIZ	Asistentes de la educación			ESCUELA VALLE DEL CHOAPA	AUXILIAR DE SERVICIOS	Plazo fijo	44	0
OSSANDON	CONTRERAS	STEFANIE CONSTANZA	Estatuto docente	Inicial	PIE	LICEO POLITECNICO PABLO RODRIGUEZ CAVIEDES	DOCENTE	A contrata	44	0
OSSANDON	TAPIA	NATACHA KATERINA	Estatuto docente	Temprano		ESCUELA JUAN CARRASCO RISCO	DOCENTE	A contrata	35	5

OVALLE	PASTOR	VANIA ALEJANDRA	Estatuto docente	Acceso		ESCUELA SAN RAFAEL DE ROZAS	DOCENTE	A contrata	38	6
OYANEDEL	CAÑAS	KAREN ALEJANDRA	Estatuto docente	Inicial		ESCUELA SAN RAFAEL DE ROZAS	DOCENTE	Titular	44	0
OYANEDEL	GALVEZ	ALEJANDRA CAROLINA	Asistentes de la educación		SEP	ESCUELA VALLE DEL CHOAPA	ASISTENTE DE AULA	Indefinido	44	0
OYANEDEL	MATURANA	MARYORY ELIZABETH	Estatuto docente	Acceso	PIE	ESCUELA VILLA LOS NARANJOS	DOCENTE	A contrata	44	0
OYANEDEL	RAMIREZ	GRIDET DILADI	Asistentes de la educación			LICEO DOMINGO ORTIZ DE ROZAS	PARADOCENTE	Indefinido	44	0
OYANEDER	GARCIA	PABLO IGNACIO	Estatuto docente	Acceso		ESCUELA CLEMENCIA VILLARROEL C	DOCENTE	Reemplazo	30	14
OYARZU	ARAYA	ALMENDRA KATHERINE	Código del trabajo			JARDIN MI PRIMER HORIZONTE	TECNICO PARVULOS	Plazo fijo	44	0
OYARZU	VERGARA	WLADIMIR SCHAMY	Asistentes de la educación			ESCUELA VALLE DEL CHOAPA	AUXILIAR DE SERVICIOS	Indefinido	44	0
OYARZUN	DABED	BACCHARY ANDREA	Asistentes de la educación		PIE	ESCUELA VILLA LOS NARANJOS	PSICOPEDAGOGA	Indefinido	44	0
OYARZUN	TAPIA	CARLOS ANTONIO	Asistentes de la educación			ESCUELA ESPECIAL ILLAPEL	ADM.APOYO DIRECC	Indefinido	44	0
OYARZUN	DABED	JOCELYN TIARA DEL PILAR	Estatuto docente	Avanzado		ESCUELA VILLA LOS NARANJOS	DOCENTE	Titular	43	0
PAEZ	CALDERON	CARLA CECILIA	Asistentes de la educación		SEP	LICEO POLITECNICO PABLO RODRIGUEZ CAVIEDES	ASISTENTE SOCIAL	Indefinido	44	0
PALACIO	MARTINEZ	CARMEN JULIA	Asistentes de la educación			ESCUELA DE ADULTOS (CEIA) ILLAPEL	PARADOCENTE	Indefinido	44	0
PALLANTE	ALFARO	CAROLINA ANDREA	Asistentes de la educación			ESCUELA VALLE DEL CHOAPA	ADM.APOYO DIRECC	Indefinido	44	0
PALLANTE	ALFARO	VALERIA DE MARIA	Estatuto docente	Avanzado		ESCUELA VALLE DEL CHOAPA	DOCENTE	Titular	44	0
PALLANTE	ALZAMORA	MARIO HERNAN	Estatuto docente	Inicial	SEP	ESCUELA VALLE DEL CHOAPA	DOCENTE	Titular	44	0
PALMA	PEREIRA	DANIEL ALEXIS	Estatuto docente	Acceso		CENTRO DETENCIÓN PREVENTIVA	DOCENTE	Titular	44	0
PARRA	ZAMORA	VERONICA PILAR	Código del trabajo			ADMINISTRACIÓN CENTRAL	TRABAJADOR SOCIAL	Indefinido	44	0
PASTEN	LOBOS	ANA MARCELA	Asistentes de la educación			ESCUELA MUNICIPAL TUNGA SUR	ADM.APOYO DIRECC	Indefinido	22	0
PASTEN	MADRID	PATRICIA NOEMI	Estatuto docente	Temprano	SEP	ESCUELA JORGE ARACENA RAMOS	DOCENTE	Titular	44	0
PASTEN	ROJO	PAULA YARELLA	Asistentes de la educación		PIE	ESCUELA VILLA LOS NARANJOS	ASISTENTE SOCIAL	Indefinido	44	0
PAZ	CEBALLOS	LEIDY SOLEDAD	Asistentes de la educación		PIE	LICEO DOMINGO ORTIZ DE ROZAS	TECNICO EN EDUCACION ESPECIAL	Plazo fijo	44	0
PAZ	MONROY	MARLA CONSTANZA	Código del trabajo			ADMINISTRACIÓN CENTRAL	APOYO FINANZAS	Indefinido	44	0
PAZ	PINTO	NONATO SEGUNDO	Estatuto docente	Avanzado		LICEO POLITECNICO PABLO RODRIGUEZ CAVIEDES	DOCENTE	Titular	44	0
PEÑA	GONZALEZ	ROMINA ALEJANDRA	Estatuto docente	Temprano		ESCUELA JUAN CARRASCO RISCO	DOCENTE	Titular	44	0
PEREIRA	CELS	CARLOS SEGUNDO	Asistentes de la educación			ESCUELA LAS PALMERAS DE LIMAHUIDA	ADM.APOYO DIRECC	Indefinido	44	0
PEREIRA	FERNANDEZ	JAVIER ANDRÉS	Estatuto docente	Acceso		ADMINISTRACIÓN CENTRAL	DOCENTE	Titular	44	0
PEREIRA	OLIVARES	IVAN FABRIZIO	Estatuto docente	Temprano		LICEO DOMINGO ORTIZ DE ROZAS	DOCENTE	Titular	44	0
PEREIRA	VICENCIO	DANIELA ANTONIETA	Asistentes de la educación		PIE	LICEO DOMINGO ORTIZ DE ROZAS	ASISTENTE SOCIAL	Indefinido	36	0
PEREZ	SALINAS	KARINA ANGELICA	Estatuto docente	Experto I		ESCUELA SAN ISIDRO CUZ-CUZ	DOCENTE	Titular	44	0
PEREZ	SILVA	JOCELYN MASSIEL	Asistentes de la educación		PIE	ESCUELA VILLA LOS NARANJOS	ASISTENTE DE AULA	Indefinido	44	0
PEREZ	VALENCIA	ARMANDO DE LA CRUZ	Asistentes de la educación			LICEO POLITECNICO PABLO RODRIGUEZ CAVIEDES	AUXILIAR DE SERVICIOS	Indefinido	44	0
PEREZ	VILLARROEL	BRENDA EDITH	Asistentes de la educación			LICEO DOMINGO ORTIZ DE ROZAS	ADM.APOYO DIRECC	Indefinido	44	0
PEREZ	VILLARROEL	RUBEN DARIO	Asistentes de la educación			LICEO DOMINGO ORTIZ DE ROZAS	ADM.APOYO DIRECC	Indefinido	44	0
PÉREZ	NÚÑEZ	PATRICIO DANIEL	Estatuto docente	Inicial		ESCUELA SAN RAFAEL DE ROZAS	DOCENTE	A contrata	36	5
PEZOA	PICON	ANDREA PATRICIA	Asistentes de la educación		SEP	ESCUELA LAS PALMERAS DE LIMAHUIDA	ASISTENTE DE AULA	Indefinido	44	0
PINTO	ASTUDILLO	MARIELA NICOL	Estatuto docente	Inicial		LICEO POLITECNICO PABLO RODRIGUEZ CAVIEDES	DOCENTE	Titular	44	0
PINTO	FREZ	NATALIA ANDREA ESPERANZA	Asistentes de la educación		PIE	ESCUELA SAN RAFAEL DE ROZAS	TECNICO EN EDUCACION ESPECIAL	Indefinido	44	0
PINTO	GALLARDO	JENNIFER ALEJANDRA	Asistentes de la educación		SEP	ESCUELA VALLE DEL CHOAPA	NUTRICIONISTA	Indefinido	24	0
PINTO	APABLAZA	JOHANINA BENYELIZ	Estatuto docente	Temprano	PIE	ESCUELA SAN RAFAEL DE ROZAS	DOCENTE	Titular	44	0
PINTO	CASTILLO	FERNANDO DEL ROSARIO	Estatuto docente	Temprano		ESCUELA VILLA LOS NARANJOS	DOCENTE	Titular	44	0
PIÑONES	BRITO	CLAUDIO IVAN	Asistentes de la educación			ESCUELA ESPECIAL ILLAPEL	KINESIOLOGO	Indefinido	22	0

PIÑONES	PIÑONES	ROSA ELENA	Estatuto docente	Avanzado		ESCUELA GRACIELA DIAZ ALLENDES	DOCENTE	Titular	40	0
PIÑONES	PIÑONES	YESENIA ANDREA	Estatuto docente	Avanzado	PIE	ESCUELA JORGE ARACENA RAMOS	DOCENTE	Titular	44	0
PIÑONES	VILLALOBOS	NIRZA YANET	Asistentes de la educación			ESCUELA CLEMENCIA VILLARROEL C	ADMINISTRATIVO	Indefinido	44	0
PIZARRO	ALVAREZ	MARIA FRANCISCA	Código del trabajo			ADMINISTRACIÓN CENTRAL	ADMINISTRATIVO	Indefinido	44	0
PIZARRO	CASTRO	WILMA ALEJANDRA	Código del trabajo			JARDIN HORMIGUITAS	AUXILIAR DE SERVICIOS	Indefinido	44	0
PIZARRO	FUENTES	NELSON DAGOBERTO	Asistentes de la educación			LICEO DOMINGO ORTIZ DE ROZAS	AUXILIAR DE SERVICIOS	Indefinido	44	0
PIZARRO	SAZO	RUDAN QUINTIN	Asistentes de la educación			ESCUELA SAN RAFAEL DE ROZAS	AUXILIAR DE SERVICIOS	Indefinido	44	0
PLAZA	PASTEN	MARIBEL ALEJANDRA	Código del trabajo			JARDIN SEMILLITAS DEL SABER	TECNICO PARVULOS	Indefinido	44	0
POLANCO	MARTINEZ	PATRICIA	Código del trabajo			JARDIN SEMILLITAS DEL SABER	TECNICO PARVULOS	Indefinido	44	0
PONTIGO	MONDACA	SANDRA ORIANA	Estatuto docente	Avanzado		ESCUELA CUMBRE DE LOS ANDES	DOCENTE	Titular	44	0
PORRAS	BUSTAMANTE	ZAIDA INES	Asistentes de la educación		PIE	ESCUELA CAMILO HENRIQUEZ	ASISTENTE DE AULA	Indefinido	20	0
PORRAS	OLIVARES	JORGE LUIS	Estatuto docente	Experto I		LICEO POLITECNICO PABLO RODRIGUEZ CAVIEDES	DOCENTE	Titular	44	0
POVEA	FERNANDEZ	EMILIO DEL CARMEN	Asistentes de la educación			ESCUELA VALLE DEL CHOAPA	AUXILIAR DE SERVICIOS	Indefinido	44	0
POVEA	HERRERA	NELVA MARCELA	Asistentes de la educación			ESCUELA JUAN CARRASCO RISCO	ADMINISTRATIVO	Indefinido	44	0
PUELLES	PUEYES	ZURLA DEL CARMEN	Código del trabajo			JARDIN TESORITOS DE LIMAHUIDA	TECNICO PARVULOS	Indefinido	44	0
PUEYES	GUZMAN	PABLO ANDRES	Estatuto docente	Temprano		ESCUELA CLEMENCIA VILLARROEL C	DOCENTE	Titular	38	4
PUJADO	ALEGRÍA	EDUVINA DEL CARMEN	Asistentes de la educación			ESCUELA VALLE DEL CHOAPA	ADM.APOYO DIRECC	Indefinido	44	0
QUIROGA	GARCIA	JOSE LUIS	Estatuto docente	Temprano		ESCUELA VALLE DEL CHOAPA	DOCENTE	Titular	44	0
QUIROZ	CAMPOS	ALEX PATRICIO	Estatuto docente	Avanzado		LICEO DOMINGO ORTIZ DE ROZAS	DOCENTE	Titular	44	0
RAMIREZ	ALFARO	NASHMIA PILAR	Estatuto docente	Inicial		ESCUELA JORGE ARACENA RAMOS	DOCENTE EGRESADO	A contrata	44	0
RAMIREZ	ARACENA	CRISTOFER SEBASTIÁN	Estatuto docente	Inicial		LICEO DOMINGO ORTIZ DE ROZAS	DOCENTE	A contrata	24	5
RAMIREZ	ARAYA	MAGALY DEL CARMEN	Estatuto docente	Acceso		ESCUELA DE ADULTOS (CEJA) ILLAPEL	DOCENTE	Titular	44	0
RAMIREZ	CARVALLO	AMALIA	Asistentes de la educación			ESCUELA DE ADULTOS (CEJA) ILLAPEL	PARADOCENTE	Indefinido	44	0
RAMIREZ	CARVALLO	ERMINDA	Asistentes de la educación			ESCUELA DE ADULTOS (CEJA) ILLAPEL	AUXILIAR DE SERVICIOS	Indefinido	44	0
RAMIREZ	ESPINOZA	ALICIA DEL CARMEN	Asistentes de la educación			ESCUELA VILLA LOS NARANJOS	ADM.APOYO DIRECC	Indefinido	44	0
RAMIREZ	MONTERO	VIVIANA XIMENA	Asistentes de la educación			ESCUELA ESPECIAL ILLAPEL	TECNICO EN EDUCACION ESPECIAL	Indefinido	44	0
RAMIREZ	OLIVARES	MIRELLA ISABEL	Asistentes de la educación		SEP	ESCUELA VILLA LOS NARANJOS	PARADOCENTE	Indefinido	44	0
RAMIREZ	OLIVARES	MONICA PAULETTE	Asistentes de la educación		PIE	ESCUELA JUAN CARRASCO RISCO	TRABAJADOR SOCIAL	Indefinido	44	0
RAMIREZ	PAZ	KARLA ALEJANDRA	Asistentes de la educación		PIE	ESCUELA LAS PALMERAS DE LIMAHUIDA	PSICOPEDAGOGA	Plazo fijo	44	0
RAMIREZ	RAMIREZ	CARLOS ALBERTO	Asistentes de la educación		SEP	LICEO POLITECNICO PABLO RODRIGUEZ CAVIEDES	AUXILIAR DE TALLER Y LAB	Indefinido	44	0
RAMIREZ	VILLARROEL	EMIGDIO PATRICIO	Código del trabajo			ADMINISTRACIÓN CENTRAL	ASISTENTE TECNICO	Indefinido	44	0
RAMIREZ	AGUILERA	SILVIA NASHMIA	Estatuto docente	Inicial	PIE	ESCUELA VILLA LOS NARANJOS	DOCENTE	Titular	44	0
RAMIREZ	ROCCO	ELSA BEATRIZ	Estatuto docente	Temprano		ESCUELA SAN RAFAEL DE ROZAS	DOCENTE	Titular	44	0
RAMOS	PALACIO	ANDREA FIORELLA	Asistentes de la educación		SEP	ESCUELA VILLA LOS NARANJOS	ADM.APOYO DIRECC	Indefinido	44	0
RESTUCCI	NAVARRETE	OSCAR HORACIO	Estatuto docente	Avanzado		LICEO DOMINGO ORTIZ DE ROZAS	DOCENTE	A contrata	38	6
RIVADENEIRA	CUEVAS	VIOLETA ISABEL	Asistentes de la educación			LICEO DOMINGO ORTIZ DE ROZAS	ADM.APOYO DIRECC	Indefinido	44	0
RIVADENEIRA	GALLARDO	ADRIANA ELIZABETH	Asistentes de la educación			ESCUELA VALLE DEL CHOAPA	ADM.APOYO DIRECC	Indefinido	44	0
RIVADENEIRA	RIVADENEIRA	FRANCHESCA ALEXANDRA	Asistentes de la educación			ESCUELA MATANCILLA	MONITOR	Plazo fijo	30	0
RIVAS	MUÑOZ	BERNARDINA PATRICIA	Asistentes de la educación			ESCUELA VALLE DEL CHOAPA	AUXILIAR DE SERVICIOS	Plazo fijo	22	0
RIVERA	CHAPARRO	PEDRO ENRIQUE	Código del trabajo			ADMINISTRACIÓN CENTRAL	ADMINISTRATIVO	Indefinido	44	0
RIVERA	PIÑONES	IRIS PATRICIA	Asistentes de la educación			LICEO POLITECNICO PABLO RODRIGUEZ CAVIEDES	ADM.APOYO DIRECC	Indefinido	44	0
RIVERA	RIVERA	PABLO ANDRES	Estatuto docente	Avanzado		ESCUELA DE ADULTOS (CEJA) ILLAPEL	DOCENTE	Titular	44	0
ROBLEDO	ROBLEDO	CLAUDIA ALEJANDRA	Estatuto docente	Experto I		ESCUELA LAS PALMERAS DE LIMAHUIDA	DOCENTE	Titular	44	0

ROCHA	ALBORNOZ	KATHERINE ANDREA	Asistentes de la educación		SEP	LICEO POLITECNICO PABLO RODRIGUEZ CAVIEDES	PSICOLOGA	Indefinido	44	0
RODRIGUEZ	ASTUDILLO	MARTA ISABEL DEL CARMEN	Asistentes de la educación			ESCUELA SAN RAFAEL DE ROZAS	ADM.APOYO DIRECC	Indefinido	44	0
RODRIGUEZ	CORTES	MABEL HORTENSIA	Código del trabajo			JARDIN MI PRIMER HORIZONTE	AUXILIAR DE SERVICIOS	Indefinido	44	0
RODRIGUEZ	VARAS	WILLIAM HERNAN	Asistentes de la educación			ESCUELA SAN RAFAEL DE ROZAS	SERENO Y AUXILIAR DE SERVICIOS	Indefinido	44	0
RODRIGUEZ	ZEPEDA	JOVITA MARIBEL	Asistentes de la educación			ESCUELA VILLA LOS NARANJOS	ADM.APOYO DIRECC	Indefinido	44	0
ROJAS	ALEGRE	ROBERTO JAVIER	Estatuto docente	Temprano		LICEO DOMINGO ORTIZ DE ROZAS	DOCENTE	Titular	44	0
ROJAS	ARAYA	RAQUEL ALICIA	Estatuto docente	Avanzado		ESCUELA JUAN CARRASCO RISCO	DIRECTOR	Titular	44	0
ROJAS	CORTES	WLADIMIR	Asistentes de la educación		SEP	LICEO POLITECNICO PABLO RODRIGUEZ CAVIEDES	AUXILIAR DE TALLER Y LAB	Indefinido	44	0
ROJAS	GARCIA	NOLBERTO LEANDRO	Asistentes de la educación			LICEO DOMINGO ORTIZ DE ROZAS	ADM.APOYO DIRECC	Indefinido	44	0
ROJAS	IBACACHE	PRISCILA VALERIA	Estatuto docente	Avanzado		ESCUELA VALLE DEL CHOAPA	DOCENTE	Titular	44	0
ROJAS	LOPEZ	ANETT LORENA	Estatuto docente	Acceso		ESCUELA CAMILO HENRIQUEZ	DOCENTE	Reemplazo	34	0
ROJAS	PEREZ	LETICIA NATHALIE	Asistentes de la educación			ESCUELA SAN RAFAEL DE ROZAS	AUXILIAR DE PARVULOS	Indefinido	44	0
ROJAS	RAMIREZ	YENY MARIBEL	Estatuto docente	Temprano	PIE	ESCUELA VILLA LOS NARANJOS	DOCENTE	Titular	44	0
ROJAS	ROJAS	ALEJANDRA CAROLINE	Estatuto docente	Avanzado		LICEO POLITECNICO PABLO RODRIGUEZ CAVIEDES	DOCENTE	Titular	44	0
ROJAS	ROJAS	JAIME ENRIQUE	Asistentes de la educación			LICEO POLITECNICO PABLO RODRIGUEZ CAVIEDES	ADM.APOYO DIRECC	Indefinido	44	0
ROJAS	ROJAS	ORLANDO EDMUNDO	Asistentes de la educación			LICEO DOMINGO ORTIZ DE ROZAS	AUXILIAR DE SERVICIOS	Indefinido	44	0
ROJAS	SALINAS	MANUEL ALEJANDRO	Asistentes de la educación		SEP	ESCUELA VALLE DEL CHOAPA	ASISTENTE TECNICO	Indefinido	5	0
ROJAS	SALINAS	NATALIA MELISSA	Estatuto docente	Inicial	PIE	ESCUELA SAN ISIDRO CUZ-CUZ	DOCENTE	A contrata	44	0
ROJAS	SALINAS	PAULA ESTEFANIA	Estatuto docente	Inicial	PIE	ESCUELA JUAN CARRASCO RISCO	DOCENTE	A contrata	44	0
ROJAS	SULOAGA	LIDIA LUPERFINA	Asistentes de la educación			ESCUELA JUAN CARRASCO RISCO	ADM.APOYO DIRECC	Indefinido	44	0
ROJAS	VICENCIO	WERNER EUGENIO	Estatuto docente	Avanzado		ESCUELA SAN ISIDRO CUZ-CUZ	DOCENTE	Titular	44	0
ROJO	ANGEL	ALEJANDRA ELIZABETH	Asistentes de la educación			ESCUELA VALLE DEL CHOAPA	ADM.APOYO DIRECC	Indefinido	44	0
ROJO	CORTES	JENNIFHER MELISSA	Estatuto docente	Temprano		LICEO DOMINGO ORTIZ DE ROZAS	DOCENTE	Titular	44	0
ROJO	GONZALEZ	YISEI YILENE	Código del trabajo			ADMINISTRACIÓN CENTRAL	ADMINISTRATIVO	Indefinido	44	0
ROJO	MARTINEZ	VERONICA RAQUEL	Estatuto docente	Avanzado		ESCUELA LAS PALMERAS DE LIMAHUIDA	DOCENTE	Titular	44	0
ROJO	PEREIRA	ALBA LUISA	Estatuto docente	Experto I		ESCUELA VALLE DEL CHOAPA	DOCENTE	Titular	44	0
ROMANO	CAVALLO	JUAN MARIO	Código del trabajo			ADMINISTRACIÓN CENTRAL	ADMINISTRATIVO	Indefinido	44	0
ROZAS	BUGUEÑO	EDUARDO GAMALIER	Estatuto docente	Temprano		LICEO DOMINGO ORTIZ DE ROZAS	DOCENTE	Titular	44	0
ROZAS	CARVAJAL	KAREN MARILYN	Asistentes de la educación		SEP	ESCUELA VILLA LOS NARANJOS	PSICOLOGA	Indefinido	44	0
ROZAS	JAMETT	CYNTHIA ELIZABETH	Estatuto docente	Temprano		ESCUELA VALLE DEL CHOAPA	DOCENTE	Titular	44	0
SAAVEDRA	ARCOS	NATALIA CAROLINA	Asistentes de la educación		SEP	ESCUELA VALLE DEL CHOAPA	PSICOPEDAGOGA	Indefinido	44	0
SAAVEDRA	CAMPOS	DANIELA FERNANDA	Asistentes de la educación		PIE	ESCUELA SAN RAFAEL DE ROZAS	ASISTENTE TECNICO	Indefinido	44	0
SAAVEDRA	GONZALEZ	CRISTIAN EDUARDO	Código del trabajo			ADMINISTRACIÓN CENTRAL	ENC. REMUNERACIONES	Indefinido	44	0
SAAVEDRA	PIZARRO	GUILLERMO ALEXIS	Estatuto docente	Avanzado		LICEO POLITECNICO PABLO RODRIGUEZ CAVIEDES	DOCENTE	Titular	44	0
SAAVEDRA	SALINAS	ELIZABETH MAUREEN	Estatuto docente	Avanzado		ESCUELA VALLE DEL CHOAPA	DOCENTE	Titular	44	0
SAAVEDRA	VILLALON	PILAR	Asistentes de la educación			ESCUELA SAN RAFAEL DE ROZAS	ADM.APOYO DIRECC	Indefinido	44	0
SALAS	CONTRERAS	LADY	Asistentes de la educación			ESCUELA VALLE DEL CHOAPA	ADM.APOYO DIRECC	Indefinido	44	0
SALAS	FLORES	CAROLINA ANDREA	Estatuto docente	Avanzado		ESCUELA SAN RAFAEL DE ROZAS	DOCENTE	Titular	44	0
SALAS	SALAS	HILDA ROMINA	Asistentes de la educación		SEP	ESCUELA GRACIELA DIAZ ALLENDES	MONITOR	Indefinido	36	0
SALDIVAR	ARACENA	CECILIA MIRZA	Estatuto docente	Avanzado	PIE	ESCUELA CLEMENCIA VILLARROEL C	DOCENTE	Titular	44	0
SALGADO	LAZO	RIGOBERTO ALEJANDRO	Asistentes de la educación			ESCUELA SAN RAFAEL DE ROZAS	AUXILIAR DE SERVICIOS	Indefinido	44	0
Salinas	CLAVIJO	Sandra	Asistentes de la educación		PIE	ESCUELA SAN RAFAEL DE ROZAS	ADM.APOYO DIRECC	Indefinido	44	0

SALINAS	BUSTAMANTE	KAREN EUGENIA	Estatuto docente	Inicial		ESCUELA GRACIELA DIAZ ALLENDES	DOCENTE	A contrata	41	3
SALINAS	CORTES	PABLA BERENICE	Asistentes de la educación		SEP	ESCUELA VILLA LOS NARANJOS	TECNICO EN EDUCACION ESPECIAL	Indefinido	44	0
SALINAS	FIERRO	MARÍA ISABEL	Estatuto docente	Avanzado		ESCUELA VILLA LOS NARANJOS	DOCENTE	Titular	44	0
SALINAS	JORQUERA	KATHERINE TRINIDAD	Asistentes de la educación		SEP	ESCUELA VALLE DEL CHOAPA	AUXILIAR DE PARVULOS	Indefinido	44	0
SALINAS	MATURANA	MARILYN STEPHANY	Estatuto docente	Inicial		ESCUELA SAN ISIDRO CUZ-CUZ	DOCENTE	A contrata	35	9
SALINAS	MUÑOZ	MONICA CAROLINA	Asistentes de la educación		PIE	ESCUELA VILLA LOS NARANJOS	PSICOLOGA	Indefinido	44	0
SALINAS	VALLE	NELLY DEL ROSARIO	Código del trabajo			ADMINISTRACIÓN CENTRAL	ADMINISTRATIVO	Indefinido	44	0
SANCHEZ	TORO	ANA MARIA	Estatuto docente	Temprano		ESCUELA LAS PALMERAS DE LIMAHUIDA	DOCENTE	Titular	44	0
SANCHEZ	ULLOA	MANUEL PATRICIO	Estatuto docente	Avanzado		ESCUELA VILLA LOS NARANJOS	DIRECTOR	A contrata	44	0
SANCHO	VARAS	JUANITA ISABEL	Estatuto docente	Acceso		ESCUELA SAN ISIDRO CUZ-CUZ	DOCENTE	A contrata	30	4
SANDOVAL	CORTES	ELIZABETH CRISTINA	Asistentes de la educación			ESCUELA CLEMENCIA VILLARROEL C	ADM.APOYO DIRECC	Indefinido	30	10
SANDOVAL	MANRIQUEZ	KARINA JACQUELINE	Código del trabajo			JARDIN MI MUNDO PEQUEÑO	TECNICO PARVULOS	Indefinido	44	0
SANDOVAL	MUNOZ	DANIEL FERNANDO	Estatuto docente	Experto I		LICEO POLITECNICO PABLO RODRIGUEZ CAVIEDES	DOCENTE	Titular	44	0
SANTANA	OPAZO	CLAUDIO JOSE	Estatuto docente	Experto II		LICEO DOMINGO ORTIZ DE ROZAS	DOCENTE	A contrata	33	10
SANTANDER	ANDRADE	SILVIA BEATRIZ	Estatuto docente	Acceso	PIE	ESCUELA CLEMENCIA VILLARROEL C	DOCENTE	A contrata	40	0
SANTANDER	HIDALGO	ANA MARIA	Asistentes de la educación		SEP	LICEO DOMINGO ORTIZ DE ROZAS	ASISTENTE SOCIAL	Indefinido	44	0
SANTOS	CALDERON	DANILO ANTONIO	Asistentes de la educación			LICEO DOMINGO ORTIZ DE ROZAS	ADM.APOYO DIRECC	Indefinido	44	0
SANTOS	SANTOS	VALESKA JOHANNA	Estatuto docente	Avanzado		ESCUELA SAN RAFAEL DE ROZAS	DOCENTE	A contrata	32	9
SARMIENTO	SARMIENTO	MABEL LUCRECIA	Estatuto docente	Temprano		ESCUELA SAN RAFAEL DE ROZAS	DOCENTE	Titular	44	0
SCHUSTER	CHIUMINATTO	ANNE MARIE	Asistentes de la educación			ESCUELA DE ADULTOS (CEIA) ILLAPEL	ADM.APOYO DIRECC	Indefinido	30	0
SEPULVEDA	MELLA	SILVANA ANDREA	Estatuto docente	Avanzado		LICEO DOMINGO ORTIZ DE ROZAS	DOCENTE	A contrata	35	0
SEPULVEDA	RUBIO	CLAUDIO MAURICIO	Código del trabajo			ADMINISTRACIÓN CENTRAL	MONITOR	Indefinido	29	0
SEPULVEDA	SOTO	MARIA YANETTE	Asistentes de la educación			ESCUELA JORGE ARACENA RAMOS	ADM.APOYO DIRECC	Indefinido	44	0
SILVA	ALFARO	MARICEL	Código del trabajo			JARDIN MI PRIMER HORIZONTE	TECNICO PARVULOS	Indefinido	44	0
SIMONCELLI	REY	FERNANDO BLADIMIR	Estatuto docente	Avanzado		LICEO POLITECNICO PABLO RODRIGUEZ CAVIEDES	DOC.DIFERENCIAL	Titular	44	0
SOLIS	CESPEDES	MISALDO RAMIRO	Asistentes de la educación			ESCUELA LAS LILAS DE TUNGA NORTE	ADM.APOYO DIRECC	Indefinido	22	0
SOLIS	CORTES	MARCIA ONDINA	Asistentes de la educación			ESCUELA VALLE DEL CHOAPA	ADM.APOYO DIRECC	Indefinido	44	0
SOLIS	MANQUEZ	CLAUDIA PAMELA	Asistentes de la educación		PIE	ESCUELA JUAN CARRASCO RISCO	PSICOLOGA	Indefinido	22	0
SOLIS	TRIGO	RUBEN DARIO	Asistentes de la educación			LICEO POLITECNICO PABLO RODRIGUEZ CAVIEDES	ADM.APOYO DIRECC	Indefinido	44	0
SOTO	GONZALEZ	ROSARIO DEL PILAR	Asistentes de la educación		PIE	ESCUELA CLEMENCIA VILLARROEL C	ASISTENTE TECNICO	Indefinido	44	0
SOTO	NUÑEZ	CATHERINE JENNIFER	Estatuto docente	Acceso		ESCUELA CAMILO HENRIQUEZ	DOCENTE	Titular	38	0
SOTO	RAMIREZ	MARISEL MAURIE	Estatuto docente	Avanzado		ESCUELA CLEMENCIA VILLARROEL C	DOCENTE	Titular	44	0
SUAZO	GUACTE	HEREN MARITZA	Estatuto docente	Inicial		ESCUELA CAMILO HENRIQUEZ	DOCENTE	A contrata	34	0
SUAZO	OLIVARES	NEFTALI ANDRES	Código del trabajo			ADMINISTRACIÓN CENTRAL	ADMINISTRATIVO	Indefinido	44	0
SUAZO	SUAZO	DIEGO FELIPE	Asistentes de la educación			ESCUELA ESPECIAL ILLAPEL	MONITOR	Indefinido	22	0
SUAZO	SUAZO	JOHANA GISELA	Estatuto docente	Temprano		ESCUELA LAS PALMERAS DE LIMAHUIDA	DOCENTE	Titular	31	0
TABILO	OLIVARES	CAMILA BELEN	Asistentes de la educación		PIE	ESCUELA JORGE ARACENA RAMOS	ASISTENTE DE AULA	Indefinido	44	0
TAPIA	ACOSTA	JAVIER HERNAN	Estatuto docente	Avanzado		ADMINISTRACIÓN CENTRAL	DOCENTE	Titular	44	0
TAPIA	AGUILERA	OTONIEL DEL ROSARIO	Código del trabajo			ADMINISTRACIÓN CENTRAL	MAESTRO	Plazo fijo	44	0
TAPIA	AGUIRRE	ANTONIO HUMBERTO	Asistentes de la educación			LICEO POLITECNICO PABLO RODRIGUEZ CAVIEDES	ADM.APOYO DIRECC	Indefinido	44	0
TAPIA	BRICEÑO	CARLA PAULINA	Asistentes de la educación		SEP	ESCUELA VILLA LOS NARANJOS	ASISTENTE DE AULA	Indefinido	44	0
TAPIA	CASTILLO	CARLA ALEJANDRA	Asistentes de la educación		SEP	ESCUELA CLEMENCIA VILLARROEL C	ASISTENTE DE AULA	Plazo fijo	44	0

TAPIA	CATALDO	JENNY SOLEDAD	Código del trabajo			JARDIN HORMIGUITAS	TECNICO PARVULOS	Indefinido	44	0
TAPIA	CUELLO	HUMBERTO SEGUNDO	Asistentes de la educación			LICEO POLITECNICO PABLO RODRIGUEZ CAVIEDES	AUXILIAR DE SERVICIOS	Indefinido	44	0
TAPIA	GALLARDO	TATIANA ELIZABET	Asistentes de la educación			ESCUELA LOS PERALES	ASISTENTE DE AULA	Reemplazo	44	0
TAPIA	GARMENDIA	CECILIA JEANETTE	Asistentes de la educación			LICEO POLITECNICO PABLO RODRIGUEZ CAVIEDES	ADM.APOYO DIRECC	Indefinido	22	0
TAPIA	GARMENDIA	NANCY	Asistentes de la educación			LICEO DOMINGO ORTIZ DE ROZAS	ADM.APOYO DIRECC	Indefinido	44	0
TAPIA	MADRID	GUILLERMO ANDRES	Estatuto docente	Avanzado		ESCUELA CAMILO HENRIQUEZ	DIRECTOR	A contrata	44	0
TAPIA	MONTOYA	TANIA CECILIA DEL ROSARIO	Asistentes de la educación		SEP	ESCUELA SAN ISIDRO CUZ-CUZ	ASISTENTE DE AULA	Indefinido	44	0
TAPIA	OCARANZA	ADELA	Asistentes de la educación			ESCUELA SAN RAFAEL DE ROZAS	ADM.APOYO DIRECC	Indefinido	44	0
TAPIA	OCARANZA	ROSA DEL TRÁNSITO	Estatuto docente	Acceso		ESCUELA ESPECIAL ILLAPEL	DOCENTE	Titular	44	0
TAPIA	RIVERA	LILIAN FABIOLA	Estatuto docente	Avanzado		ESCUELA VILLA LOS NARANJOS	DOCENTE	A contrata	40	4
TAPIA	ROJAS	CAMILA ELIZABETH	Estatuto docente	Inicial		ESCUELA CUMBRE DE LOS ANDES	DOCENTE	A contrata	22	22
TAPIA	ROJAS	FRANCO ANTONIO	Estatuto docente	Inicial		ESCUELA DE ADULTOS (CEIA) ILLAPEL	DOCENTE	Reemplazo	44	0
TAPIA	TAPIA	MONICA	Asistentes de la educación			ESCUELA SAN RAFAEL DE ROZAS	ADM.APOYO DIRECC	Indefinido	44	0
TAPIA	VELIZ	YENIFER	Código del trabajo			JARDIN MI PRIMER HORIZONTE	TECNICO PARVULOS	Indefinido	44	0
TELLO	CUEVAS	KAREN YARITZA	Código del trabajo			JARDIN TESORITOS DE LIMAHUIDA	TECNICO PARVULOS	Indefinido	44	0
TELLO	TELLO	ELENA DEL CARMEN	Asistentes de la educación		SEP	ESCUELA VALLE DEL CHOAPA	ASISTENTE DE AULA	Indefinido	44	0
TELLO	TELLO	NILDA MARGARITA	Asistentes de la educación			ESCUELA DE ADULTOS (CEIA) ILLAPEL	ADM.APOYO DIRECC	Indefinido	44	0
TIRADO	SOLIS	ALLISON PAOLA	Estatuto docente	Inicial		ESCUELA ESPECIAL ILLAPEL	DOCENTE	Titular	44	0
TORDECILLA	CALDERON	PAMELA IVONNE	Estatuto docente	Temprano		LICEO POLITECNICO PABLO RODRIGUEZ CAVIEDES	DOCENTE	A contrata	37	7
TORDECILLA	MARTINEZ	DORI DEL ROSARIO	Asistentes de la educación			ESCUELA ASIEN TO VIEJO	ADM.APOYO DIRECC	Indefinido	22	0
TORO	DAINES	SANDY PAOLA	Código del trabajo			JARDIN MI MUNDO PEQUEÑO	TECNICO PARVULOS	Indefinido	44	0
TORO	VERA	LORENA PATRICIA	Código del trabajo			JARDIN MI PRIMER HORIZONTE	EDUCADORA DE PARVULOS	Indefinido	44	0
TORREJON	FIGUEROA	PATRICIO ANDRÉS	Estatuto docente	Avanzado	PIE	ESCUELA CAMILO HENRIQUEZ	DOCENTE	Titular	44	0
TORRES	GODOY	EVA MARCIA	Asistentes de la educación			ESCUELA CAMILO HENRIQUEZ	ADM.APOYO DIRECC	Indefinido	22	0
TORRES	VALENCIA	EDELMIIRA DEL CARMEN	Estatuto docente	Temprano		ESCUELA JORGE ARACENA RAMOS	DOCENTE	Titular	44	0
TORRIJO	MONDACA	GABRIELA CECILIA	Asistentes de la educación			ESCUELA SAN RAFAEL DE ROZAS	ADM.APOYO DIRECC	Indefinido	44	0
TRASLAVIÑA	CALVO	GLADYS DEL CARMEN	Estatuto docente	Avanzado		ESCUELA ESPECIAL ILLAPEL	DIRECTOR	Titular	44	0
TRIGO	ARACENA	JUAN ENRIQUE	Asistentes de la educación			LICEO POLITECNICO PABLO RODRIGUEZ CAVIEDES	AUXILIAR DE SERVICIOS	Indefinido	44	0
TRIGO	ARACENA	VICTOR RODOLFO	Asistentes de la educación			LICEO POLITECNICO PABLO RODRIGUEZ CAVIEDES	PARADOCENTE	Indefinido	44	0
TRIGO	ARAYA	JUAN PABLO	Asistentes de la educación		SEP	LICEO POLITECNICO PABLO RODRIGUEZ CAVIEDES	ENCARGADO DE TALLER	Indefinido	44	0
TRIGO	ARAYA	YESENIA DEL PILAR	Estatuto docente	Temprano		ESCUELA JUAN CARRASCO RISCO	DOCENTE	Titular	44	0
TRIGO	GONZALEZ	ROBERTO EDUARDO	Asistentes de la educación			ESCUELA VALLE DEL CHOAPA	ADM.APOYO DIRECC	Indefinido	44	0
TRIGO	NUÑEZ	JOYNER JESLEY	Asistentes de la educación		PIE	ESCUELA JUAN CARRASCO RISCO	FONOAUDIOLOGO	Plazo fijo	24	20
TRIGO	OSSANDON	ESTELA PATRICIA	Asistentes de la educación			ESCUELA JORGE ARACENA RAMOS	AUXILIAR DE SERVICIOS	Indefinido	44	0
TRIGO	OYANEDEL	DILADI DEL CARMEN	Código del trabajo			JARDIN SEMILLITAS DEL SABER	TECNICO PARVULOS	Indefinido	44	0
TRIGO	RIVERA	DANIELA ANDREA	Estatuto docente	Inicial	PIE	ESCUELA LAS PALMERAS DE LIMAHUIDA	DOCENTE	A contrata	44	0
TRIGO	ROJAS	RODRIGO HERNÁN	Estatuto docente	Temprano		ESCUELA SAN RAFAEL DE ROZAS	DOCENTE	A contrata	22	1
ULLOA	COLLAO	VANESSA TAMARA	Asistentes de la educación		SEP	ESCUELA CAMILO HENRIQUEZ	AUXILIAR DE PARVULOS	Indefinido	44	0
ULLOGA	DIAZ	CECILIA JACQUELINE	Estatuto docente	Avanzado		ESCUELA CLEMENCIA VILLARROEL C	DOCENTE	Titular	44	0
URIBE	ARAYA	ANGELICA MACARENA	Estatuto docente	Inicial		ESCUELA VALLE DEL CHOAPA	EDUCADORA DE PARVULOS	Titular	40	0
URQUIETA	ALZAMORA	ANGÉLICA MARÍA	Estatuto docente	Inicial	PIE	ESCUELA VALLE DEL CHOAPA	DOCENTE	A contrata	44	0
URZUA	ACOSTA	GLADYS MARGOT	Asistentes de la educación		SEP	ESCUELA CLEMENCIA VILLARROEL C	MONITOR	Plazo fijo	30	0

URZUA	ACOSTA	HECTOR EDUARDO	Asistentes de la educación			ESCUELA JUAN CARRASCO RISCO	SERENO Y AUXILIAR DE SERVICIOS	Indefinido	44	0
VALDEBENITO	BARRIOS	CECILIA ALEJANDRA	Asistentes de la educación		PIE	ESCUELA JORGE ARACENA RAMOS	PSICOLOGA	Plazo fijo	30	14
VALDES	PEREZ	MYRIAM AMANDA	Asistentes de la educación			ESCUELA SAN RAFAEL DE ROZAS	PARADOCENTE	Indefinido	44	0
VALDES	TRASLAVIÑA	JUAN	Asistentes de la educación			LICEO POLITECNICO PABLO RODRIGUEZ CAVIEDES	ADM.APOYO DIRECC	Indefinido	44	0
VALENCIA	IBACACHE	MARIA MAGDALENA	Estatuto docente	Temprano	PIE	ESCUELA VILLA LOS NARANJOS	DOCENTE	Titular	44	0
VALENCIA	NUÑEZ	YENIFER VIVIANA	Código del trabajo			JARDIN HORMIGUITAS	TECNICO PARVULOS	Plazo fijo	44	0
VALENCIA	PINTO	JUAN EDUARDO	Estatuto docente	Acceso		ESCUELA SAN RAFAEL DE ROZAS	DOCENTE	Reemplazo	44	0
VALENCIA	VARGAS	IVAN DEL CARME	Asistentes de la educación			ESCUELA VILLA LOS NARANJOS	ADM.APOYO DIRECC	Indefinido	44	0
VALENZUELA	VALDIVIA	JORYENY BELEN	Asistentes de la educación		SEP	ESCUELA VILLA LOS NARANJOS	ASISTENTE SOCIAL	Indefinido	44	0
VALLE	RIVADENEIRA	EMILIO MAURICIO	Asistentes de la educación			ESCUELA VALLE DEL CHOAPA	SERENO Y AUXILIAR DE SERVICIOS	Indefinido	44	0
VALLE	VALLE	PATRICIA BEATRIZ	Asistentes de la educación			ESCUELA LAS PALMERAS DE LIMAHUIDA	AUXILIAR DE PARVULOS	Indefinido	22	0
VARAS	ALVAREZ	NOLVIA CORINA DE LAS MERCEDES	Estatuto docente	Inicial		ESCUELA LAS PALMERAS DE LIMAHUIDA	DOCENTE	A contrata	34	10
VARAS	VEGA	CLAUDIO ANDRES	Estatuto docente	Avanzado		ESCUELA VALLE DEL CHOAPA	DOCENTE	Titular	40	4
Vargas	Fajardo	Viviana	Asistentes de la educación			ESCUELA JORGE ARACENA RAMOS	ADM.APOYO DIRECC	Indefinido	44	0
VASQUEZ	GUERRA	FELIPE ANDRES	Estatuto docente	Inicial		ESCUELA CHOAPA LINDO	DOCENTE	A contrata	6	8
VASQUEZ	MATURANA	LUISA ELVIRA	Asistentes de la educación			ESCUELA VALLE DEL CHOAPA	ADM.APOYO DIRECC	Indefinido	44	0
VEAS	CASTRO	GENEVY FABIOLA	Estatuto docente	Inicial		ESCUELA VALLE DEL CHOAPA	DOCENTE	A contrata	42	0
VEAS	MORENO	NESTOR JOEL	Asistentes de la educación			LICEO POLITECNICO PABLO RODRIGUEZ CAVIEDES	ADMINISTRATIVO	Indefinido	44	0
VEAS	PIZARRO	ROELINDO ANTONIO	Estatuto docente	Experto I		ESCUELA VILLA LOS NARANJOS	DOCENTE	Titular	44	0
VEGA	CORTES	LUIS PASCUAL	Código del trabajo			ADMINISTRACIÓN CENTRAL	ADM.APOYO	Indefinido	44	0
VEGA	GALLARDO	KATHERINE LETICIA	Estatuto docente	Temprano		LICEO DOMINGO ORTIZ DE ROZAS	DOCENTE	Titular	44	0
VEGA	MARTINEZ	JAIME ANTONIO	Estatuto docente	Avanzado		LICEO DOMINGO ORTIZ DE ROZAS	DOCENTE	Titular	44	0
VEGA	SAAVEDRA	KAROL ANGELICA	Código del trabajo		PIE	ADMINISTRACIÓN CENTRAL	COORDINADORA PIE	Indefinido	33	0
VEGA	VEGA	ALEJANDRA DEL CARMEN	Asistentes de la educación		SEP	ESCUELA SAN RAFAEL DE ROZAS	ASISTENTE SOCIAL	Indefinido	44	0
VEGA	VILLARROEL	RAUL ALEJANDRO	Asistentes de la educación		PIE	ESCUELA JUAN CARRASCO RISCO	FONOAUDILOGO	Indefinido	44	0
VELÁSQUEZ	GONZÁLEZ	CARLOS ELADIO	Estatuto docente	Avanzado		ESCUELA VILLA LOS NARANJOS	DOCENTE	Titular	44	0
VELIZ	CONTRERAS	PAULINA DESIRE	Asistentes de la educación		PIE	ESCUELA SAN RAFAEL DE ROZAS	KINESIOLOGO	Indefinido	44	0
VELIZ	VELIZ	ANDRES FELIPE	Estatuto docente	Temprano		LICEO POLITECNICO PABLO RODRIGUEZ CAVIEDES	DOCENTE	Titular	44	0
VICENCIO	ARCOS	EITHEL LEOPOLDO	Asistentes de la educación			LICEO POLITECNICO PABLO RODRIGUEZ CAVIEDES	ADM.APOYO DIRECC	Indefinido	44	0
VICENCIO	CALDERON	FRANCISCO FERNANDO	Asistentes de la educación			LICEO DOMINGO ORTIZ DE ROZAS	ADM.APOYO DIRECC	Indefinido	44	0
VICENCIO	CORTES	ERNELIA DEL CARMEN	Código del trabajo			JARDIN SEMILLITAS DEL SABER	TECNICO PARVULOS	Indefinido	44	0
VICENCIO	ROZAS	CONSUELO DE LOURDES	Estatuto docente	Acceso		LICEO POLITECNICO PABLO RODRIGUEZ CAVIEDES	DOCENTE	Titular	44	0
VICENCIO	TAPIA	MAUREEN DEL PILAR	Estatuto docente	Avanzado		ESCUELA VALLE DEL CHOAPA	DOCENTE	Titular	44	0
VICENCIO	TAPIA	PAMELA DEL PILAR	Estatuto docente	Experto II		ESCUELA VILLA LOS NARANJOS	DOCENTE	Titular	44	0
VICENCIO	TAPIA	YENNY ANDREA	Estatuto docente	Avanzado		LICEO DOMINGO ORTIZ DE ROZAS	DIRECTOR	Titular	44	0
VIDAL	ALVAREZ	ALEJANDRA ANDREA	Estatuto docente	Experto I	PIE	LICEO DOMINGO ORTIZ DE ROZAS	DOCENTE	Titular	44	0
VIERA	FUENTES	SHIRLEY VALESKA	Asistentes de la educación		SEP	ESCUELA VILLA LOS NARANJOS	ASISTENTE DE AULA	Indefinido	44	0
VILCHES	TAPIA	TERESA ESTER	Estatuto docente	Temprano		LICEO DOMINGO ORTIZ DE ROZAS	DOCENTE	Titular	38	6
VILLABLANCA	VERA	MOISES RICARDO	Asistentes de la educación			ESCUELA DE ADULTOS (CEJA) ILLAPEL	PARADOCENTE	Indefinido	44	0
VILLAGRA	TAPIA	ALEJANDRA PATRICIA	Código del trabajo			JARDIN TESORITOS DE LIMAHUIDA	TECNICO PARVULOS	Indefinido	44	0
VILLALOBOS	OYANEDEL	MARIA SOLEDAD	Estatuto docente	Inicial		ESCUELA LAS PALMERAS DE LIMAHUIDA	DOCENTE	Titular	44	0



VILLALOBOS	RAMIREZ	BERNARDO	Asistentes de la educación			ESCUELA DE ADULTOS (CEIA) ILLAPEL	SERENO Y AUXILIAR DE SERVICIOS	Plazo fijo	44	0
VILLALON	FERNANDEZ	JOAQUIN IGNACIO	Estatuto docente	Avanzado		ESCUELA CAMILO HENRIQUEZ	DOCENTE	Titular	44	0
VILLARROEL	ASTORGA	BERTHA JUANA	Estatuto docente	Experto I		ESCUELA JORGE ARACENA RAMOS	DOCENTE	Reemplazo	44	0
VILLARROEL	HIDALGO	MARISEL DEL CARMEN	Estatuto docente	Avanzado		ESCUELA VALLE DEL CHOAPA	DOCENTE	Titular	41	3
VILLARROEL	NUÑEZ	CARLOS PATRICIO	Asistentes de la educación			ESCUELA JUAN CARRASCO RISCO	ADM.APOYO DIRECC	Indefinido	44	0
VILLARROEL	NUÑEZ	ELJANA ISABEL	Estatuto docente	Temprano		ESCUELA JUAN CARRASCO RISCO	DOCENTE	Titular	41	0
VILLARROEL	NUÑEZ	JAIME HORACIO	Asistentes de la educación			LICEO DOMINGO ORTIZ DE ROZAS	ADM.APOYO DIRECC	Indefinido	44	0
VILLARROEL	ROBLES	DANIEL ESTEBAN	Estatuto docente	Avanzado		ESCUELA VILLA LOS NARANJOS	DOCENTE	Titular	43	0
VILLARROEL	ASTORGA	TERESA ALBERTINA	Estatuto docente	Temprano		ESCUELA SAN RAFAEL DE ROZAS	DOCENTE	Titular	44	0
VINET	OLIVARES	CLAUDIO ELIAS	Asistentes de la educación			LICEO POLITECNICO PABLO RODRIGUEZ CAVIEDES	PARADOCENTE	Indefinido	44	0
VIVANCO	PIZARRO	TANIA ANDREA	Código del trabajo			JARDIN SEMILLITAS DEL SABER	EDUCADORA DE PARVULOS	Plazo fijo	44	0
WILSON	APABLAZA	YESENIA VALESKA	Código del trabajo			JARDIN HORMIGUITAS	TECNICO PARVULOS	Indefinido	44	0
YÁÑEZ	GARÍN	JUAN PABLO	Estatuto docente	Inicial		ESCUELA VILLA LOS NARANJOS	DOCENTE	Titular	43	0
ZAMBRA	CORTES	WLADIMIR ARTURO	Estatuto docente	Experto I		ESCUELA JORGE ARACENA RAMOS	DOCENTE	A contrata	44	0
ZAPATA	CORTES	CLAUDIA DINELLY	Código del trabajo			JARDIN MI MUNDO PEQUEÑO	EDUCADORA DE PARVULOS	Indefinido	44	0
ZELADA	LOPEZ	ALFONSO ERICK	Estatuto docente	Avanzado		LICEO POLITECNICO PABLO RODRIGUEZ CAVIEDES	DOCENTE	Titular	44	0