



ILUSTRE MUNICIPALIDAD
DE MEJILLONES

Ciudad Histórica, Turística e Industrial

PADEM 2020

PLAN ANUAL DE EDUCACIÓN MUNICIPAL
MEJILLONES

PLANES
DE
ACCIÓN
PADEM
2020



PLANES Y PROGRAMAS DE ACCIÓN 2020	
ADQUISICION COLACIONES Y ATENCION DE ALUMNOS ORQUESTA "OSIEM"	
ÁREA ESTRATÉGICA:	Recursos
NIVEL :	
RESPONSABLES :	ADQUISICIONES DAEM
PROBLEMA	
La Orquesta Sinfónica Estudiantil está integrada por alumnos-as de todos los E.E. de la comuna, sin embargo no es posible tener recursos de los fondos escolares (SEP-PIE), para sus necesidades más inmediatas, por esta misma razón es importante contar con recursos de apoyo a este destacado grupo de alumnos para sus presentaciones en la comuna y fuera de ella.	
ESTRATEGIA	
Disponer de los fondos necesarios, para el óptimo funcionamiento y atención alumnos-as integrantes de la orquesta OSIEM, como también contar con fondos, para imprevistos en presentaciones de la orquesta fuera de la localidad.	
OBJETIVOS	
Generar las mejores condiciones de participación a los integrantes de la OSIEM	
METAS	
Adquirir los requerimientos necesarios, para brindar la mejor atención a los alumnos-as integrantes de la orquesta "OSIEM" y su personal.	

Cronograma: (Hitos más relevantes de la Propuesta)

Actividades Específicas	Inicio	Término	Evaluación/ Medio verificación
Diagnóstico necesidades	Marzo 2020		
Adquisición de requerimientos	Marzo 2020	Diciembre. 2020	

Recursos Financieros:

Aporte DAEM - IMM	Ap. Unidad Educativa	ORGANISMO	Valor Total
\$ 3.000.000			\$ 3.000.000

Cobertura: (Población Beneficiada)

Alumnos	Docentes	Otros Profesionales	Apoderados
50	4		

PLANES Y PROGRAMAS DE ACCIÓN 2020	
ADQUISICION EQUIPAMIENTOS, INSUMOS FUNCIONAMIENTO MÓDULO DENTAL (JUNAEB)	
ÁREA ESTRATÉGICA	Recursos
NIVEL	
RESPONSABLES	Adquisiciones DAEM
PROBLEMA	
El módulo dental, desde su creación, ha cumplido con el objetivo resolver y prevenir problemas dentales en la población escolar de la comuna, para su óptimo funcionamiento, necesita insumos	
ESTRATEGIA	
Disponer de los insumos y materiales necesarios, para el óptimo funcionamiento del módulo dental.	
OBJETIVOS	
Proveer de los elementos y requerimientos necesarios al módulo dental.	
METAS	
Adquirir los insumos y materiales de acuerdo a los requerimientos necesarios, para la atención de beneficiarios (as) del programa	

Cronograma: (Hitos más relevantes de la Propuesta)

Actividades Específicas	Inicio	Término	Evaluación/ Medio verificación
Diagnóstico necesidades	Marzo 2020		Listado de necesidades
Adquisición de requerimientos	Marzo 2020	Diciembre 2020	Facturas, Boletas
<i>Evaluación</i>	<i>Diciembre 2020</i>		<i>Informe Encargada módulo dental.</i>

Recursos Financieros:

Aporte DAEM - IMM	Ap. Unidad Educativa	ORGANISMO	Valor Total
\$ 6.000.000			\$ 6.000.000

Cobertura: (Población Beneficiada)

Alumnos	Docentes	Otros Profesionales	Apoderados
700			

PLANES Y PROGRAMAS DE ACCIÓN 2020	
APOYO DEFICIT OPERACIONAL DE SERVICIOS EXTERNOS ASOCIADOS GESTION DAEM	
AREA ESTRATEGICA: RECURSOS	
NIVEL:	
RESPONSABLES: JEFE DAEM, ENCARGADO FINANZAS	
PROBLEMA	
Los servicios externos asociados a Programas, Proyectos de gran impacto en el ámbito educacional, no cuentan con recursos financieros propios, sino una contraparte que es insuficiente para cubrir los déficit operacionales asociados a remuneraciones. (OSIEM, MODULO DENTAL, Personal a Honorarios).	
ESTRATEGIA	
Disponer de recursos adicionales para apoyo de gastos operacionales y de remuneración del personal.	
OBJETIVOS	
Gestionar los recursos necesarios para dar respuesta a este Programa de acción	
METAS	
Lograr la aprobación de contar con estos recursos financieros, para el efectivo desarrollo de Programas y Proyectos, cuyos beneficiarios son los alumnos y alumnas de los establecimientos educacionales de la comuna.	

Actividades Específicas	Inicio	Término	Evaluación/ Medio verificación
Diagnósticos gastos operacionales	Sept 2019		Informe financiero
Aprobación de recursos	Noviembre 2019		PADEM 2018
Evaluación de desarrollo Programas y Servicios	Diciembre 2020		Informes y evidencias

Aporte IMM	Ap. Unidad Educativa	ORGANISMO	Valor Total
\$ 65.500.000			\$ 65.500.000

Cobertura: (Población Beneficiada)

Alumnos	Docentes	Otros Profesionales	Apoderados
100%	100%	100%	100%

PLANES Y PROGRAMAS DE ACCIÓN 2020	
APOYO DÉFICIT OPERACIONAL PERSONAL EE.VTF JUNJI	
ÁREA ESTRATÉGICA	Recursos
NIVEL	
RESPONSABLES	Finanzas DAEM
PROBLEMA	
Los establecimientos VTF JUNJI, presentan gastos operacionales que exceden las remesas que se perciben mensualmente por asistencia de alumnos-as. Además de acuerdo a la nueva normativa, los jardines VTF deberán estar íntegramente normalizados y contar con reconocimiento oficial, sello verde, etc. Los gastos excedentes deben ser asumidos por el DAEM.	
ESTRATEGIA	
Disponer de recursos adicionales, que permita sostener en el tiempo el funcionamiento de los jardines VTF, financiar los procesos y trámites de normalización de estos.	
OBJETIVOS	
Disponer de recursos adicionales, para apoyo de gastos operacionales de los establecimientos VTF (JUNJI) y contar con los dos establecimientos normalizados, de acuerdo a la normativa que exige el Ministerio de Educación.	
METAS	
Mantener cuentas jardines VTF saneadas.	

Cronograma: (Hitos más relevantes de la Propuesta)

Actividades Específicas	Inicio	Término	Evaluación/ Medio verificación
Diagnóstico gastos operacionales	Septiembre 2019		Informe Ingresos-egresos
Control de saldos mensuales	Marzo 2020	Diciembre 2020	Remesas percibidas, rendiciones
Evaluación	Diciembre 2020		Informe Saldos cuentas VTF

Recursos Financieros:

Aporte DAEM - IMM	Ap. Unidad Educativa	ORGANISMO	Valor Total
\$ 80 .000.000,-			\$80.000.000,-

Cobertura: (Población Beneficiada)

Alumnos	Educadoras	Asist. Párvulos, Auxiliares, Administ.	Apoderados
250	09	24	250



PLANES DE ACCIÓN PIE-PADEM

2020



TÍTULO 1	PAGO EXÁMENES MÉDICOS, MEDICAMENTOS Y ATENCIONES MÉDICAS.-
ESTRATEGIA	Con el apoyo de la Asistente Social del Programa de Integración de cada escuela, determinar caso a caso la pertinencia del apoyo que requiera cada familia de los alumnos-as del Programa, respecto a la compra de medicamentos, exámenes y/o nuevas consultas, solicitados por el médico especialista.
METAS	Lograr que la totalidad de los alumnos-as del Programa de Integración, cuenten con los medios y recursos que le permitan desarrollar sus competencias académicas, eliminando factores concomitantes que interfieren en el logro de aprendizajes significativos
RECURSOS FINANCIEROS	Total \$ 5.000.000
COBERTURA	DOCENTES 100 ALUMNOS-AS 408 OTROS PROFESIONALES 17

TÍTULO 3	FONDO FIJO DE ADMINISTRACIÓN
ESTRATEGIA	Tener los recursos financieros, que posibiliten gestionar las acciones que demanda la administración del Programa de Integración Escolar Comunal.
METAS	Lograr dar respuesta, a los requerimientos que son propios a la Administración de la Coordinación del Programa de Integración Escolar de la comuna, sin restar fondos a los establecimientos educacionales.
RECURSOS FINANCIEROS	Total \$ 1.000.000
COBERTURA	DOCENTES 100 ALUMNOS-AS 408 OTROS PROFESIONALES 30

CONSOLIDADO DE INICIATIVAS PADEM 2020

	NOMBRE INICIATIVA	COSTO
01	ADQUISICION COLACIONES Y ATENCION DE ALUMNOS ORQUESTA "OSIEM	\$ 3.000.000,-
02	ADQUISICION EQUIPAMIENTOS, INSUMOS FUNCIONAMIENTO MODULO DENTAL (JUNAEB)	\$ 6.000.000,-
03	APOYO DEFICIT OPERACIONAL DE SERVICIOS EXTERNOS ASOCIADOS GESTION DAEM	\$ 65.500.000,-
04	APOYO DÉFICIT OPERACIONAL, INDEMNIZACION PERSONAL EE.VTF JUNJI	\$ 80.000.000,-
	PIE PADEM	
09	PAGO EXÁMENES MÉDICOS, MEDICAMENTOS, ATENCIONES MÉDICAS	\$5.000.000,-
11	FONDO FIJO ADMINISTRACION	\$1.000.000,-
	TOTAL	\$ 160.500.000,-



PLANTAS DOCENTES
Y ASISTENTES DE LA EDUCACIÓN
ESCUELA MARÍA ANGÉLICA ELIZONDO



PLANTA DIRECTIVOS Y TÉCNICOS				2019				2020					
				TIT	Extensión			TOTAL	TIT	EXTENSIÓN			TOTAL
NOMBRE	RUT	CARGO	SU BV		SEP	PIE	SU BV			SEP	PIE		
1	ORIANA CONTRERAS LIRA	7,417,547-3	DIRECTORA	44				44	44				44
2	NURY CANELO LATÍN	8.467.053-7	JEFE U.T.P.	44				44	44				44
3	NN		INSP. GRAL					0	44				44
			TOTAL		0	0	0	88	132	0	0	0	132

PLANTA DOCENTE EDUCACIÓN GENERAL BÁSICA				2019				2020					
				TIT	Extensión			TOTAL	TIT	EXTENSIÓN			TOTAL
NOMBRE	RUT	CARGO	SUBV		SEP	PIE	SU BV			SEP	PIE		
1	EUGENIA MARÍA I. BRIBBO RODRÍGUEZ	8.222.085-2	DOCENTE 1er. AÑO	30	5		3	38	30	5		3	38
2	CARMEN GLORIA AMAS ROJAS	7.834.759-7	DOCENTE 2do. AÑO	30	4		3	37	30	4		3	37
3	FRANCISCO JAVIER GUTIÉRREZ GUERRA	16.874.864-7	DOCENTE 3er. AÑO	30	11		3	44	30	11		3	44
4	CAROLINA KATITZA ADRIAN MORALES	15.975.439-1	DOCENTE 4TO AÑO	30	11		3	44	30	7		3	40
5	NN		DOCENTE HISTORIA	30	10		1	41	30	5			35
6	NN		DOCENTE LENGUAJE	44				44	30	11		3	44
7	DANIELA KATHERINE ADRIÁN MORALES	17.437.389-2	DOCENTE EDUCACIÓN FÍSICA	30	11		3	44	30	7			37
8	NN		DOCENTE INGLÉS	30	9			39	30	3			33
9	MANUEL ALEJANDRO CONTRERAS DÍAZ	13.384.968-8	DOCENTE AULA - MATEMÁTICAS	30	11		3	44	30	11		3	44
10	MARILYN DORIS GALLARDO BASTÍAS *	15.974.927-4	DOCENTE AULA - CIENCIAS NATURALES	30				30	30	5			35
11	MARÍA JOSÉ REYES PIZARRO	16.438.162-5	DOCENTE DE AULA - TECNOLOGÍA	30				30	30				30
12	ARIEL MILLÁN LÓPEZ MAZURETT	10.688.020-4	DOCENTE AULA EDUC. ARTÍSTICA- MÚSICA	12	2			14	14				14
13	NN		DOCENTE DE AULA - RELIGIÓN CATÓLICA	16	2			18	19				19
14	BEATRIZ SOLANGE GUERRA ROJAS	12.838.847-8	DOCENTE DE AULA -RELIGIÓN EVANGÉLICA	16	2			18	19				19
			TOTAL	388	78	0	19	485	382	69	0	18	469

HORAS COLABORATIVAS PIE							18
HORAS INSPECTORÍA GENERAL, COORDINACIÓN CONVIVENCIA, EXTRAESCOLAR, CRA, SALUD, JECD							131

PIE				2019	2020
				TIT	TIT
	NOMBRE	RUT	CARGO		
1	ANIELA LUENGO DURÁN	17.607.561-9	FONOAUDIOLOGA	30	30
2	MARÍA DE LA PAZ GARCÍA VALLEJOS	16.672.262-4	PSICÓLOGO	30	30
3	MARÍA PAZ OVALLE PAREDES	18.013.832-3	PSICÓLOGO	39	39
4	VIVIAN LAFITTE MADARIAGA	17.724.650-6	PSICOPEDAGOGA	44	44
5	FAVIOLA ANDREA ROSEMBERG CHANDÍA	16.219.026-1	DOCENTE AULA DIFERENCIAL	41	40
6	BELÉN MARIANELA OVANDO FLORES	17.438.056-2	DOCENTE DE AULA - DIFERENCIAL	30	35
7					
8					
9					
10					
11					
			TOTAL	214	218

PLANTA ASISTENTES DE LA EDUCACIÓN NO PROFESIONALES				2019				2020			
				HORAS			TOTAL	HORAS			TOTAL
	NOMBRE	RUT	CARGO	SUBV	SEP	PIE		SUBV	SEP	PIE	
1	DÍAZ CARVAJAL NOBELIA ALICIA	8929598 K	INSPECTORA	44			44	44			44
2	BARRIOS SEPÚLVEDA LIDIA MÓNICA	8808894 8	BIBLIOTECARIA/ENCARGADA CRA	44			44	44			44
3	FERREIRA ARENAS SILVANA DEL CARMEN	8555143 4	INSPECTORA	44			44	44			44
4	OLIVARES CABALLERO DIANA DEL CARMEN	8165324 0	INSPECTORA	44			44	44			44
5	FERREIRA ARENAS CARLOS ELEODORO	6701747 1	AUXILIAR DE SERVICIO	44			44	44			44
6	RIQUELME PINTO ANGÉLICA MARÍA	15021362 2	AUXILIAR DE SERVICIO	44			44	44			44
7	PIZARRO CORTÉS MYRIAM PAOLA	12441046 0	AUXILIAR DE SERVICIO	44			44	44			44
8	FIGUEROA JULIO YANETT MONSERRAT	11326418 7	AUXILIAR DE SERVICIO	44			44	44			44
9	VALDÉS MORENO ANGÉLICA ISABEL	11605229 6	ASISTENTE AULA -INSPECTORA		44		44		44		44
10	VALDIVIA CASTRO HILDA MARCELA	11467544 K	ASISTENTE AULA -INSPECTORA		44		44		44		44
11	PÉREZ GALLARDO KARINA FABIOLA	13645677 6	INFORMÁTICA-ADM. INVENTARIO		44		44	44			44
12	TORRES VERA ANA MARÍA PABLINA	13472221 5	SECRETARIA	44			44	44			44
13	GÓMEZ TAPIA ADÁN ALFREDO	7080021 7	AUXILIAR DE SERVICIO	44			44	44			44
14	MADARIAGA VIVIANA		ASISTENTE AULA -INSPECTORA	44			44	44			44
14	BAKER LÓPEZ JESSICA ESPERANZA	12614743 0	AUXILIAR DE SERVICIO	44			44	44			44
15	PEREIRA GALLARDO ELBA ELENA	12217515 4	INSPECTORA	44			44	44			44
			TOTAL	572	132	0	704	616	88	0	704

PLANTA ASISTENTES DE LA EDUCACIÓN PROFESIONALES				2019				2020			
				HORAS			TOTAL	HORAS			TOTAL
	NOMBRE	RUT	CARGO	SUBV	SEP	PIE		SUBV	SEP	PIE	
1	AVENDAÑO ROJAS MARCELA XIMENA	8397992 5	ASISTENTE SOCIAL	44			44	44			44
2	GONZÁLEZ HERRERA ALEEN IBETTE	15680784 2	ASISTENTE SOCIAL		44		44		44		44
3	BRICEÑO SOTO ESTEFANIA	17939278 K	PSICÓLOGA	44			44	44			44
4	CARREÑO CIENFUEGOS MIRKO		PSICOPEDAGOGO		44				44		44
TOTAL				88	88	0	132	88	88	0	176

LLAMADO A CONCURSO DOCENTE 2019		2020				
		TIT	EXTENSIÓN			TOTAL
CARGO	SUBV		SEP	PIE		
1	EDUCADORA DIFERENCIAL	44				44
2						0
		44	0	0	0	44

CONTRATACIÓN ASISTENTES PROFESIONALES 2019		2020			
		EXTENSIÓN			TOTAL
CARGO	SUBV	SEP	PIE		
1	PREPARADOR FÍSICO		25		25
2					0
		0	25	0	25

CONTRATACIÓN ASISTENTES NO PROFESIONALES 2019		2020			
		EXTENSIÓN			TOTAL
CARGO	SUBV	SEP	PIE		
1					0
		0	0	0	0

PLANTAS DOCENTES
Y ASISTENTES DE LA EDUCACIÓN
ESCUELA JULIA HERRERA VARAS



PLANTA DIRECTIVOS Y TÉCNICOS				2018				2019				2020						
				TIT	Extensión			TOTAL	TIT	EXTENSIÓN			TOTAL	TIT	EXTENSIÓN			TOTAL
NOMBRE	RUT	CARGO	SUBV		SEP	PIE	SUBV			SEP	PIE	SUBV			SEP	PIE		
1	Williams Butler Portales	6.791.405-8	Director	X	X			44	X	44			44	X	44			44
2	Tatiana Semir Cortes	10.390.517-6	Inspectora General	X	X			44	X	44			44	X	44			44
3	Cristian Rebolledo Jorquera	16.225.246-1	Jefe UTP	X	X			44	X	44			44	X	44			44
4	Jentilina Zaffiri Castro	7.726.585.-6	Coordinadora Parvulo	X	X			44	X	44			44	X	44			44
5	Maria Jose Gutierrez Portilla	17.020.137-k	Curriculista Evaluadora	X	X			44	X	44			44	X	44			44
6	Nicole Olave Navaroo	16.672.180-6	Coordinadora PIE	X			X	44	X			44	44	X			44	44
7	Armando Ahumada Gianetti	7.117.031-4	Orientador	X	X			44	C		44		44	X		44		44
8	Margarita Collao Daud	10.789.920-0	Curriculista Ev. Parv. 2do Ba.	X	34		3	37	X	44			44	X	35	9		44
9	Marco Paredes Pardo	7.056.585-6	Encargado de Convivencia					0	X	30	14		44	X	30	14		44
10								0					0					0
11								0					0					0
			TOTAL	0	34	0	3	345	0	294	58	44	396	0	285	67	44	396

PLANTA DOCENTE EDUCACIÓN PARVULARIA				2018					2019					2020				
				TIT	Extensión			TOTAL	TIT	EXTENSIÓN			TOTAL	TIT	EXTENSIÓN			TOTAL
NOMBRE	RUT	CARGO	SUBV		SEP	PIE	SUBV			SEP	PIE	SUBV			SEP	PIE		
1	Roxana Santander Ponce	8.251.105-9	Educadora de Párvulos	X	41		3	44	X	41		3	44	X	41		3	44
2	Jaqueline Rodríguez Herrera	9.133.329-5	Educadora de Párvulos	X	34		3	37	X	32		3	35	X	30		3	33
3	María Roman Morales	11.402.838-2	Educadora de Párvulos	X	34		3	37	X	32		3	35	X	30		3	33
4	Molly Espoz Quidel	13.868.650-7	Educadora de Párvulos	X	34		3	37	X	32		3	35	X	30		3	33
5	Geraldine Cortes Choque	16.226.404-4	Educadora de Párvulos	X	34		3	37	X	32		3	35	X	30		3	33
6	Valeria Navia Guerra	17.438.391-K	Educadora de Párvulos	X	34		3	37	X	32		3	35	X	30		3	33
7	Gabriela Monardez Contreras	18.127.968-0	Educadora de Párvulos	C	34		3	37	C	32		3	35	C	30		3	33
8	Daniela Mondaca Ochoa	10.988.878-1	Educadora de Párvulos	C	34		3	37	C	32		3	35	C	30		3	33
9	Gabriela Morales Geraldo	15.023.531-6	Educadora de Párvulos						C	32		3	35	C	30		3	33
10	Elizabeth Swaneck Díaz	14.112.681-4	Educadora de Párvulos						C	32		3	35	C	30		3	33
11	Teresa Velásquez Villaroel	17.222.820-8	Educadora de Párvulos						C	32		3	35	C	30		3	33
12	Mabel Zuñiga Valenzuela	15.030.670-1	Educadora de Párvulos						C	32		3	35	C	30		3	33
			TOTAL	0	279	0	24	303	0	393	0	36	429	0	371	0	36	407

PLANTA DOCENTE EDUCACIÓN GENERAL BÁSICA				2018				2019				2020						
				TIT	Extensión			TOTAL	TIT	EXTENSIÓN			TOTAL	TIT	EXTENSIÓN			TOTAL
NOMBRE	RUT	CARGO	SUBV		SEP	PIE	SUBV			SEP	PIE	SUBV			SEP	PIE		
1	Viviana Orellana Peñaloza (1° A)	15.024.371-8	Docente de Aula	X	41		3	44	X	41		3	44	X	30		3	33
2	Lucy Veliz Vélez (1° B)	10.416.413-6	Docente de Aula	X	41		3	44	X	41		3	44	X	30		3	33
3	Lilian Molina Vidal (2° B)	17.024.371-8	Docente de Aula	X	41		3	44	X	41		3	44	X	30		3	33
4	Raquel Rojas Rojas (3° A)	8.082.319-3	Docente de Aula	X	41		3	44	X	41		3	44	X	30		3	33
5	Evelyn Acevedo Páez (3° B)	13.752.569-0	Docente de Aula	X	41		3	44	X	41		3	44	X	30		3	33
6	Maira Camus Camus (3° C)	16.416.413-6	Docente de Aula	X	41		3	44	X	41		3	44	X	30		3	33
7	Ana Karina Salinas Rojas (4° A)	13.643.622-8	Docente de Aula	X	41		3	44	X	41		3	44	X	30		3	33
8	María Ramos Guerra (4°B)	10.758.288-6	Docente de Aula	X	41		3	44	X	41		3	44	X	30		3	33
9	Johnny Ferrada Sánchez (Ed. Física)	13.949.486-5	Docente de Aula	X	41		3	44	X	41		3	44	X	30		0	30
10	Andrea González Aramundiz (Ingles)	17.431.199-4	Docente de Aula	X	41		3	44	X	35		3	38	X	30		0	30
11	María Cecilia Astudillo Sazo (Lenguaje)	11.893.590-K	Docente de Aula	X	37		3	40	X	41		3	44	X	30		3	33
12	Marta Velásquez Contreras (Matemáticas)	16.497.450-2	Docente de Aula	X	41		3	44	X	41		3	44	X	30		3	33
13	Ximena Garcia Morales (C. Naturales)	15.678.975-5	Docente de Aula	X	41		3	44	X	41		3	44	X	30		3	33
14	Nilda Biaguini Sánchez (Matemáticas)	16.875.096-K	Docente de Aula	X	41		3	44	X	41		3	44	X	30		3	33
15	Rodrigo Montecinos Reyes (Lenguaje)	13.643.129-3	Docente de Aula	X	41		3	44	X	41		3	44	X	30		3	33
16	Fanny Mujica Calderón (Religión)	10.807.747-6	Docente de Aula	X	44		0	44	X	44		0	44	X	30		0	30
17	Ariel López Mazurett (Ed. Artística - Música)	10.688.020-4	Docente de Aula	C	30		0	30	X	30			30	X	30		0	30
18	Jocelyn Gac Galvez (Ingles)	17.935.963-4	Docente de Aula	X	32		3	35	X	30		0	30	X	30		0	30
19	Jaqueline Canto Sánchez	14.568.226-6	Docente de Aula	C	41		3	44	C	41		3	44	C	30		3	33
20	Juan Alcayaga Henríquez	19.101.184-8	Docente de Aula						C	41		3	44	C	30		3	33
21	Patricia Aliaga Aranguiz	10.033.289-2	Docente de Aula	X	41		3	44	X	41		3	44	X	30		3	33
22																		0
23																		0
24																		0
			TOTAL	0	799	0	54	853	0	836	0	54	890	0	630	0	48	678

DOCENTE PROFESIONALES PIE				2018	2019	2020
				TIT	TIT	TIT
	NOMBRE	RUT	CARGO			
1	Mirna Plaza Ramos	5.510.834-K	Educadora Diferencial	44	44	44
2	Oriana Pereda Lillo	8.902.091-3	Educadora Diferencial	44	44	44
3	Liliana Santander Mondaca	8.082.316-9	Educadora Diferencial	44	44	44
4	Carolina Velasquez Jofre	16.203.277-1	Educadora Diferencial	44	44	44
5	Olga Ramirez Santana	17.481.431-7	Educadora Diferencial	44	44	44
6	Paula Gangas Paredes	13.956.993-8	Educadora Diferencial	44	44	44
7	NN	NN	Educadora Diferencial	44	44	44
8	NN	NN	Educadora Diferencial	44	44	44
9	NN	NN	Educadora Diferencial	44	44	44
10	NN	NN	Educadora Diferencial	44	44	44
11	NN	NN	Educadora Diferencial	44	44	44
12	NN	NN	Educadora Diferencial	44	44	44
			TOTAL	528	528	528

PLANTA ASISTENTES PROFESIONALES				2018				2019				2020			
				HORAS			TOTAL	HORAS			TOTAL	HORAS			TOTAL
	NOMBRE	RUT	CARGO	SUBV	SEP	PIE		SUBV	SEP	PIE		SUBV	SEP	PIE	
1	Nicolás Páez Vega	17.885.222-1	Psicólogo		44			44			44				
2	Enrique Paredes Avendaño	15.020.187-K	Kinesiólogo			44			44			44			
3	Sandra Aliaga Mamani	16.467.565-3	Asistente Social		44			44			44				
4	Amarilis Cornejo Avendaño	16.672.275-6	Fonoaudióloga		44			44			44				
5	Lucia Méndez Avendaño	16.245.021-2	Fonoaudióloga		44			44			44				
6	Graciela Cortes Santoro	15.690.505-4	Fonoaudióloga			44			44			44	44		
7	David Alvarado Bugueño	18.730.816-3	Asistente Social				0		44		44		44		
8	Sergio Tapia Cortés	18.005.420-0	Psicólogo				0		44		44		44		
9							0				0		0		
10							0				0		0		
11							0				0		0		
12							0				0		0		
13							0				0		0		
							0				0		0		
							0				0		0		
			TOTAL	0	176	88	264	0	176	176	352	0	176	176	352

PLANTA ASISTENTES NO PROFESIONALES				2018				2019				2020			
				HORAS			TOTAL	HORAS			TOTAL	HORAS			TOTAL
	NOMBRE	RUT	CARGO	SUBV	SEP	PIE		SUBV	SEP	PIE		SUBV	SEP	PIE	
1	Priscilla Díaz Ayala	15.947.967-6	Secretaria Dirección	44			44	44			44	44		44	
2	Constanza Aguirre Valdés	19.693.321-2	Secretaria UTP		44		44		44		44		44	44	
3	Lorenzo Pinto Barraza	16.723.420-8	Encargado de Inventario				0	44			44	44		44	
4	Josué Astudillo Rivera	18.501.951-9	Encargado de Informática		44				44		44		44	44	
5	Justa Videla Santander	9.951.789-1	Inspectora		44		44		44		44		44	44	
6	Carol Manquez Araya	15.982.799-2	Inspectora		44				44		44		44	44	
7	Arturo Rojas Rivera	7.993.973-0	Inspector	44			44	44			44	44		44	
8	Beatriz Contreras Fernández	10.312.816-1	Inspectora	44			44	44			44	44		44	
9	Carla Zavala Araya	16.133.802-8	Inspectora	44			44	44			44	44		44	
10	Daniza Figueroa Morales	15.011.750-K	Encargada de Biblioteca	44				44			44	44		44	
11	Solange Rojas Carvajal	13.011.715-5	Encargada de Impresiones	44				44			44	44		44	
12	Patricia Vergara Soto	16.692.303-4	Asistente de Aula		44		44		44		44		44	44	
13	Paola Rojas Rojas	12.609.190-7	Asistente de Aula		44		44		44		44		44	44	
14	Mayra Vega Díaz	19.445.134-2	Asistente de Aula					44				44			
15	María José Rojas Villa	18.502.908-5	Asistente de Aula		44		44		44		44		44	44	
16	Claudia Borquez Contreras	18.233.715-3	Asistente de Aula		44		44		44		44		44	44	
17	Gladys Guerra Castillo	12.567.274-4	Asistente de Aula	44			44	44			44	44		44	
18	Eugenia Aravena Ramos	12.837.519-8	Asistente de Aula		44		44		44		44		44	44	
19	Daniza Quiroz Muñoz	12.615.083-0	Asistente de Aula		44				44		44		44	44	
20	Jessica Cofre Romero	13.871.115-3	Asistente de Aula	44				44			44	44		44	
21	Nelida Ayala Jaque	16.679.779-9	Asistente de Aula			25				25	25		25	25	
22	Patricia Morales Ortiz	9.717.681-7	Asistente de Aula	44			44	44			44	44		44	
23	Bertina Araya Carvajal	15.020.514-K	Asistente de Aula		44		44		44		44		44	44	
24	Ana Díaz Moraga	8.269.789-6	Asistente de Aula Curso Especial	44			44	44			44	44		44	

25	Nitza Cruz Olivero	15.680.095-3	Asistente de Aula Curso Especial			44				44	44			44	44
26	Catalina Sepúlveda González	16.644.608-2	Asistente de Aula Párvulo	44			44	44			44	44			44
27	Karina Santibáñez Bonilla	12.619.932-5	Asistente de Aula Párvulo	44			44	44			44	44			44
28	Antonia Rojas Sánchez	17.020.589-8	Asistente de Aula Párvulo					44			44	44			44
29	Camila Quispe Villca	17.430.582-K	Asistente de Aula Párvulo					44			44	44			44
30	Katherine Taborga Díaz	17.434.415-9	Asistente de Aula Párvulo					44			44	44			44
31	Patricia Navarrete Vega	18.182.935-4	Asistente de Aula Párvulo		44				44		44		44		44
32	Marcos Castro Rojas	9.813.270-8	Portero	44				44			44	44			44
33	Dammary Tabilo Vera	15.691.282-4	Monitora	44			44	44			44	44			44
34	Mercedes Navarro Carvajal	8.946.235-5	Auxiliar de Aseo	44			44	44			44	44			44
35	María Mancilla Navarrete	19.952.200-0	Auxiliar de Aseo	44			44	44			44	44			44
36	Roxana Cerda Gallegos	14.117.157-7	Auxiliar de Aseo	44				44			44	44			44
37	María Romero Cabrera	7.521.081-7	Auxiliar de Aseo	44			44	44			44	44			44
38	Ingrid Zurita Figueroa	13.795.514-8	Auxiliar de Aseo	44			44	44			44	44			44
39	Yennifer Galleguillos Donoso	15.768.243-1	Auxiliar de Aseo	44				44			44	44			44
40	Yanette González Araya	15.024.408-0	Auxiliar de Aseo					44			44	44			44
41	Claudia Araos Cáceres	17.132.903-5	Auxiliar de Aseo					44			44	44			44
42	Sabrina León Vásquez	16.476.087-1	Auxiliar de Aseo					44			44	44			44
43	Gabriela Araya Pérez	8.264.383-0	Auxiliar de Aseo (Nivel Parvulario)	44				44			44	44			44
44	María Cerda Estay	7.304.198-8	Auxiliar de Aseo (Nivel Parvulario)	44			44	44			44	44			44
45	Sherly Ríos Navarrete	18.311.879-K	Auxiliar de Aseo (Nivel Parvulario)					44			44	44			44
46	Patricia Rojas Ferreira	12.214.274-4	Auxiliar de Aseo (Nivel Parvulario)					44			44	44			44
47															
			TOTAL	968	528	69	1012	1408	528	69	1961	1408	528	69	1961

LLAMADOS A CONCURSO DOCENTE Y CONTRATACIONES

LLAMADO A CONCURSO DOCENTE 2019		2020				TOTAL
		TIT	EXTENSIÓN			
			SUBV	SEP	PIE	
1	3 Profesores de Educación Básica		30			90
2	6 Profesores (as) Educación Diferencial				44	264
3	1 Profesor(a) de Religión Católica		30			30
4	1 Profesor(a) de Arte y Tecnología		30			30
5	2 Profesor de Historia		30			60
6	1 Profesor de Educación Física			30		30
7						0
		0	120	0	44	504

CONTRATACIÓN ASISTENTES PROFESIONALES 2019		2020			TOTAL
		HORAS			
		SUBV	SEP	PIE	
1					0
2					0
		0	0	0	0

CONTRATACIÓN ASISTENTES NO PROFESIONALES 2019		2020			TOTAL
		HORAS			
		SUBV	SEP	PIE	
1					0
2					0
		0	0	0	0

PLANTAS DOCENTES
Y ASISTENTES DE LA EDUCACIÓN
ESCUELA LUCILA GODOY ALCAYAGA



PLANTA DIRECTIVOS Y TÉCNICOS				2019				2020					
				TIT	Extensión			TOTAL	TIT	EXTENSIÓN			TOTAL
NOMBRE	RUT	CARGO	SUBV		SEP	PIE	SUBV			SEP	PIE		
1	JORGE ANTONIO RODRÍGUEZ CARRIZO	7.618.825-4	PROFESOR ENCARGADO DEL ESTABLECIMIENTO	44				44	44				44
2								0					0
			TOTAL	44	0	0	0	44	44	0	0	0	44

PLANTA DOCENTE EDUCACIÓN GENERAL BÁSICA				2019				2020					
				TIT	Extensión			TOTAL	TIT	EXTENSIÓN			TOTAL
NOMBRE	RUT	CARGO	SUBV		SEP	PIE	SUBV			SEP	PIE		
1	ROSA OLIMPA CONTRERAS FIGUEROA	10.374.613-2	DOCENTE DE AULA	44	0			44	44	0			44
2	NATALIA HAYDÉE CASTILLO FERNANDÉZ	12,445292-9	DOCENTE DE INGLES						7	0			7
3	CATHERINE DEL PILAR LLANOS RIQUELME	15192154-K	DOCENTE EDUCACIÓN DIFERENCIAL						20				20
4								0					0
5								0					0
			TOTAL	44	0	0	0	44	71	0	0	0	71

PIE				2019				2020					
				TIT	Extensión			TOTAL	TIT	EXTENSIÓN			TOTAL
NOMBRE	RUT	CARGO	SUBV		SEP	PIE	SUBV			SEP	PIE		
1	MARÍA PAZ OVALLE PAREDES	18.013.832-3	PSICÓLOGO/A	5			0	5	5				5
2	ANIELA ELISABET LUENGO DURÁN	17.607.561-9	FONOAUDIÓLOGO/A	5			0	5	5				5
3			ASISTENTE SOCIAL						5				5
			TOTAL	10	0	0	0	10	15	0	0	0	15

PLANTA ASISTENTES PROFESIONALES				2019				2020					
				TIT	Extensión			TOTAL	TIT	EXTENSIÓN			TOTAL
NOMBRE	RUT	CARGO	SUBV		SEP	PIE	SUBV			SEP	PIE		
1													
2													
3													
4													
			TOTAL	0	0	0	0	0	0	0	0	0	0

PLANTA ASISTENTES NO PROFESIONALES				2019				2020					
				TIT	Extensión			TOTAL	TIT	EXTENSIÓN			TOTAL
NOMBRE	RUT	CARGO	SUBV		SEP	PIE	SUBV			SEP	PIE		
1	KARINA STEPHANIE ARIAS MUÑOZ	15.951.069-7	ASISTENTE DE AULA					44					44
2	MARÍA TERESA ARAYA ENCINA	10.264.093-4	AUXILIAR DE ASEO	44				44					44
3								0					0
4								0					0
5								0					0
			TOTAL	44	0	0	0	44	88	0	0	0	88

PLANTAS DOCENTES
Y ASISTENTES DE LA EDUCACIÓN
COMPLEJO EDUCATIVO
JUAN JOSÉ LATORRE BENAVENTE



PLANTA DIRECTIVOS Y TÉCNICOS				2019				2020					
				TIT	Extensión			TOTAL	TIT	EXTENSIÓN			TOTAL
NOMBRE	RUT	CARGO	SUBV		SEP	PIE	SUBV			SEP	PIE		
1	Oscar Varas Naranjo	6.204.584-1	Director llamado concurso *	44				44	44				44
2	Víctor Tropa Ayala	17.131.869-6	Inspector General E. Media		34			34		44			44
3	Mirtha Neyra Cortés	7.598.950-4	Inspector General E. Básica/Designación 2020 *	44				44	44				44
4	Laura Muñoz Aracena	10.108.530-9	Jefe de UTP Media	30				30	44				44
5	Lorna Troncoso Valladares	13.323.597-3	Evaluador Curriculista Media *		44			44	44				44
6	Francisco Gutiérrez Rojas	12.871.554-1	Jefe de UTP Educación Básica	30	14			44	44				44
	Luis Acuña Bugueño		Evaluador Curriculista Básica		44			44	44				44
7	Olga Astudillo Garcia	15.047.269-5	Encargada de Convivencia	30				30	30				30
8			Orientación *		14			14		14			14
9	Carla Alcayaga Ramos	15.037.502-9	Coordinadora PIE				44	44				44	44
10	Jaime Pincheira Oliva	7.324.450-1	Coord. Ed. Tec. Profesional	27				27	30				30
			TOTAL	205	150	0	44	399	324	58	0	44	426

*Llamado a concurso cargo Director 2019

* Cubrir Evaluador Curriculista

* Orientadora asume Convivencia 30 hrs. Y Orientación 14 hrs.

PLANTA DOCENTE EDUCACIÓN GENERAL BÁSICA				2019				2020					
				TIT	Extensión			TOTAL	TIT	EXTENSIÓN			TOTAL
NOMBRE	RUT	CARGO	SUBV		SEP	PIE	SUBV			SEP	PIE		
1	Sofía Orellana Moyano	17.767.695-0	Prof. 1° año Básico "A".	30	11		3	44	30	11		3	44
2	Melisa Arenas Oyanadel	17.131.785-1	Prof. 1° año Básico "B".		44			44		44			44
3	Paulina Ortega Ortiz	15.524.540-9	Prof. 2° año Básico "A"2°ciclo Básico	30	11		3	44	30	11		3	44
4	Jacqueline López Robles	12.005.911-4	Prof. 2° año Básico "B"	30	11		3	44	30	11		3	44
5	Margarita Escobar Troncoso	8.366.732-k	Prof. 3° año Básico "A".	30	11		3	44	30	9	2	3	44
6	Katherine Cortés Montiel	16.437.937-k	Prof. 3° año Básico "B".	30	2		2	34	30	2		2	34
7	María Veliz Caballero	11.203.126-k	Prof. 4° año Básico "A"	30	11		3	44	30	11		3	44
8	Hortensia Villena Amaya	9.970.815-8	Prof. 4° año Básico "B"	34	7		3	44	34	7		3	44
9	Ivonne Gonzalez Collao	6.343.138-1	Lenguaje (Coord. CRA) 2° ciclo	30	11		3	44	30	11		3	44
10	Camila Albornoz Castillo	19.104.630-7	Lenguaje 2° ciclo REPLAZO CONCURSO		44			44	0				0
11	Ambrosio Montenegro Lara	6.918.829-k	Talleres segundo ciclo	30				30	0				0
12	Gabriela Véliz Ávila	19.105.264-1	Ciencias Naturales 5° a 8° y talleres		44			44	0				0
13	Sindy Escobar Álvarez	12.012.802-7	Ingles 5° a 8°, taller 3° y 4°	30	14			44	30	14			44
14	Franco Poblete Chamorro	18.226.970-0	Matemática 5° a 8° Nivelación 4to CONCURSO		44			44	30				30
15	Javiera Merino Saavedra	17.965.543-8	Ed. Física 4° a 8°	30	14			44	30				30
16	Mauricio Rojas López	15.660.214-0	Ed. Física 4° a 8°, Taller	30	14			44	30	14			44
17	Giovanni Herrera Luco	17.095.064-k	Ed. Física 1° a 3°, Taller	30	14			44	30				30
18	Daniel Valderrama Uren	6.817.325-6	Artes - Tecnología - Taller Mat. RETIRO	30	14			44	0				0
19	Carolina Carvajal Tirado	12.576.406-1	Religión Católica		44			44	30				30
20	Pamela Astudillo Venegas	10.353.548-4	Religión Evangélica		44			44	30				30
21	María Guerrero Jaramillo	10.455.471-7	Artes - Tecnología-música 2° ciclo .	30	14			44	30				30
22	Loreto Rojas Insulza	17.496.622-2	Historia 5° a 8°	30	14			44	30				30
23	Natalia Navarrete Álvarez	15.433.732-6	Prof. 5° 6° 2° ciclo	30	2		2	34	30	2		2	34
24	Karina Castro Morales	17.011.506-6	Lenguaje 2° ciclo (Licencia)		44			44	44				44
25	Carolina Venegas Escobar	15.458.449-8	Educadora diferencial 1eros básicos				44					44	
26	Catherine Llanos Riquelme	15.192.154-k	Educadora diferencial 8vos básicos				44					44	
27	Cristina Cáceres Barraza	16.672.006-0	Educadora dif. I 8vos- 6tos básicos LICENCIA				44					44	

			TOTAL	514	483	0	157	1022	588	147	2	157	762
--	--	--	-------	-----	-----	---	-----	------	-----	-----	---	-----	-----

PLANTA DOCENTE EDUCACIÓN MEDIA				2019					2020				
				TIT	Extensión			TOTAL	TIT	EXTENSIÓN			TOTAL
NOMBRE	RUT	CARGO	SUBV		SEP	PIE	SUBV			SEP	PIE		
1	Nadia Coronado Veliz	18.312.266-5	Lenguaje Educación Media	30	12		2	44	30	12		2	44
2	Alejandra Cortes Nevez	17.132.915-9	Lenguaje Educación Media	30	12		2	44	30	12		2	44
3	Vanessa Rojas Fernández	17.514.441-2	Lenguaje Educación Media	30	12		2	44	30	12		2	44
4	Juan Neira Herrera	5.544.633-4	Ingles Educación Media	30	8			38	30	8			38
5	Sebastián Parada Villarroel	17.132.724-5	Ingles Educación Media	30	14			44	30	14			44
6	Jeannette Pérez Araya	17.246.230-8	Matemática Concurso		42		2	44		42		2	44
7	Carlos Álfaro Narvaez	7.148.995-7	Matemática Concurso		42		2	44		42		2	44
8	Dino Venegas Meza	8.943.629-k	Matemática	30	12		2	44	30	12		2	44
9	Diego Pedraza Abrilot	16.302.587-6	Historia	30	14			44	30	14			44
10	Miguel Rivera Saldivar	6.888.433-0	Historia RETIRO	30	14			44	0	0			0
11	Miguel Saavedra Henríquez	16.989.457-k	Historia	30	14			44	30	14			44
12	Manuel Arias Ahumada	18.312.053-0	Biología	30	14			44	30	14			44
13	Viviana Acevedo Marré	8.623.542-0	Química	30	8			38	30	8			38
14	Alexis Olivares Espinoza	13.189.030-3	Física	44				44	44				44
15	Víctor Tropa Ayala	17.131.869-6	Filosofía CONCURSO	10				10	10				10
16	José Olivares Morgado	8.068.594-7	Artes Musicales	30				30	30				30
17	Javier Herrera Sfeir	12.615.361-9	Artes Visuales	44				44	44				44
18	Alejandro Olivares Lay	12.575.115-6	Educación Física	30	14			44	30	14			44
19	Estephanie Llanos Riquelme	17.453.680-5	Educación Física	30	14			44	30	14			44
20	Oscar Vásquez		Nivelación Educ. Media. Reforzamiento			44					44		
21	Beatriz Guerra Rojas	12.838.847-8	Religión Concurso		19			19		10			10
22	Jonathan Romero Aguilera	17.162.183-6	Remplazo		44			44		44			44
23	Karen Rojas Villegas	17.132.650-8	Educadora diferencial TVA				44					44	44
24	Carolina Jara Espinoza	14.112.585-0	Educadora diferencial Media				44					44	44

			TOTAL	518	309	44	12	839	488	286	44	12	874
--	--	--	-------	-----	-----	----	----	-----	-----	-----	----	----	-----

PLANTA ASISTENTES PROFESIONALES				2019	2020
				TIT	TIT
	NOMBRE	RUT	CARGO		
1	Claudia A zócar Velásquez	13.334.901-4	Psicopedagoga	44	44
2	Alejandra Flores Biaggini	18.014.929-5	Psicopedagoga	44	44
3	Melissa Ibarra Arnez	16.868.111-9	Psicopedagoga	44	44
4	Estefanía Lemus Araneda	18.232.444-2	Psicopedagoga	44	44
5	Diana Molina Rivera	18.232.941-k	Psicopedagoga	44	44
6	Fernanda Sobarzo Aguayo	17.843.183-k	Psicopedagoga	44	44
7	Carmen Gómez Portilla	18.792.913-3	Psicopedagoga	44	44
8	Maritza San Martin Díaz	16.502.557-2	Psicopedagoga	44	44
9	Alejandro Gutierrez Pozo	16.614.225-3	Trabajador Social (PIE)	44	44
10	Jorge Pérez Moreno	15.501.539-k	Psicologo PIE	44	44
11	Patricio Paiva Campos	16.874.218-5	Psicologo PIE	44	44
12	Andrés Recabarren Paz	15.023.389-5	Kinesiologo PIE	44	44
13	Leonardo Zapata Manríquez	16.201.667-9	Fonoaudiólogo (PIE)	44	44
14	Aniela Luengo Durán	17.607.561-9	Fonoaudiologa (PIE)	9	9
15					
			TOTAL	581	581

PLANTA ASISTENTES DE LA EDUCACIÓN NO PROFESIONALES				2019				2020			
				HORAS			TOTAL	HORAS			TOTAL
	NOMBRE	RUT	CARGO	SUBV	SEP	PIE		SUBV	SEP	PIE	
1	Orlanda Alcántara Pavés	18.571.352-0	Biblioteca Reemplazo Dic. Educación Media	44			44	44			44
2	Jeinmy Araya Caimanque	15.501.319-2	Servicios Menores Aseo	44			44	0			0
3	María Araya Caimanque	12.840.562-3	Servicios Menores Aseo	44			44	44			44
4	Cecilia Araya Martínez	8.620.236-0	Asistente de Aula		44		44		44		44
5	Cecilia Araya Rodríguez	7.607.378-3	Inspector (Imprenta)	44			44	44			44
6	María Avilés Caro	11.259.608-9	Servicios Menores Aseo	44			44	44			44
7	María Berrios Carrizo	7.907.063-7	Servicios Menores Aseo	44			44	44			44
8	Georgina Bustos Álvarez	11.468.597-6	Asistente de Aula (Licencia)		44		44		0		0
9	Aida Bustos Rodríguez	14.413.336-6	Asistente de Aula		44		44		44		44
10	Jacqueline Castillo Araya	13.171.866-7	Inspector Enseñanza Media	44			44	44			44
11	Amalia Cisternas Rivera	8.143.461-1	Asistente de Aula		44		44		44		44
12	Jorge Correa Illanes	12.495.873-3	Inspector Enseñanza Media	44			44	44			44
13	Dayan Cortés Benicio	16.672.398-1	Servicios Menores Aseo	44			44	44			44
14	Pablo Cortés Saavedra	16.706.488-4	Soporte Técnico (ing. Informática)		44		44	0			0
15	Geraldi Flores Biaggini	16.134.154-1	Biblioteca Enseñanza Básica	44			44	44			44
16	Lorena Fuentes Trujillo	13.219.395-9	Asistente de Aula		44		44		44		44
17	Yesenia Gallardo Tejada	13.745.339-8	Servicios Menores Aseo	44			44	44			44
19	Justina Huenulef Palma	11.139.376-1	Asistente de Aula		44		44		44		44
20	Mauricio Inostroza Esprell	10.945.210-6	Monitor de Cocina TVA			18	18			18	18
21	María Jimenez Lorca	8.095.149-3	Secretaria	44			44	44			44
22	Mitzie Kohnenkampf Castro	10.290.947-k	Inspector Enseñanza Básica	44			44	44			44
23	Fernanda Mancilla Mancilla	19.691.399-8	Paramédico	44			44	44			44
24	Bernardo Maturana Aguirre	9.281.658-3	Inspector Enseñanza Básica	44			44	44			44

25	Jessica Molina Figueroa	16.488.700-6	Inspector (Sige)	44			44	44			44
26	Luisa Muñoz Cabezas	8.491.577-7	Inspector Enseñanza Básica		44		44		44		44
27	Dayana Navarrete Vergara	14.112.979-1	Inspector Enseñanza Media	44			44	44			44
28	Lorena Nevez Castillo	9.942.078-2	Inspector (Biblioteca Media) (Licencia)	44			44	0			0
29	Haydeé Pavés Valenzuela	15.598.207-1	Asistente de Aula		44		44		44		44
30	Ivo Pizarro Olmedo	17.557.350-k	Inspector Enseñanza Media	44			44	44			44
31	Susan Poblete Rojas	16.555.618-6	Asistente de Aula TVA			44	44			44	44
32	Mayling Carvajal SILVA	19,504,909-2	Asistente Técnica TVA			44	44				0
33	Bernardita Riquelme Muñoz	11.685.007-9	Inspector (Pañolera Mec.)	44			44	44			44
34	Daniela Sandoval Henriquez	14.515.582-7	Asistente de Aula		44		44		44		44
35	Rosa Siles Toro	11.614.611-8	Asistente de Aula		44		44		44		44
36	Luis Tapia Villalobos	7.490.371-1	Portería	44			44	44			44
37	Barbara Cortés Pizarro	18,312,153-7	Encargada Inventario	44			44	0			0
38	Marina Rissi Rojas	13,013,104-2	Encargada Inventario	44			44	44			44
39	Marcela Valdivia Castillo	14.904.026-9	Inspector (Atención de Apoderado)	44			44	44			44
40	Daysi Avendaño Castillo	9,69,877-9	Servicios menores de aseo	44			44	44			44
41	Edith Pávez González	7,456,812-2	Servicios menores de aseo	44			44	44			44
42	Ivania Pérez Marín	9,903,438-6	Servicios menores de aseo	44			44	44			44
43	Juan Velozo Villena	18.596.974-6	Inspector media	44			44	44			44
			TOTAL	1232	484	106	1822	1100	396	62	1558

PLANTA ASISTENTES DE LA EDUCACIÓN PROFESIONALES				2019				2020			
				HORAS			TOTAL	HORAS			TOTAL
	NOMBRE	RUT	CARGO	SUBV	SEP	PIE		SUBV	SEP	PIE	
1	Rocío González Echiburu	18.312.570-2	Psicóloga (sub.normal)		44		44		44		44
2	Miguel Napoletani Ramírez	12.443.325-8	Psicólogo (sub. Normal)	44			44	44			44
3	Vania Rojas García	17.724.983-1	Trabajadora Social (Sub. Normal)	44			44	44			44
4	Cosset Hidalgo Carvajal	17.436.475-3	Trabajadora Social (SEP)		44		44		44		44
5	Marcelo Tejada Apazo	16.437.732-6	Psicólogo (SEP)		44		44		44		44
6						44	44			44	44
			TOTAL	88	132	44	264	88	132	44	264

LLAMADO A CONCURSO DOCENTE Y CONTRATACIONES 2020

LLAMADO A CONCURSO DOCENTE 2019		2020				
		TIT	EXTENSIÓN			TOTAL
CARGO	SUBV		SEP	PIE		
1	1 Profesor Educación Básica mención ciencias	30				30
2	1 Profesor Educación General Básica Mención Matemática	30				30
3	1 Profesor Educación General Básica	30				30
4	1 Profesor de Religión	10				10
5	1 Profesor de Religión Evangélica	30				30
6	1 Profesor de Religión Católica	30				30
7	3 Prof. Educación Técnico Profesional Electricidad 30 hrs. c/u	30				90
8	4 Prof. Educación Tec. Profesional Mecánica Industrial 30 hrs. c/u	30				120
9	2 Profesores Matemática Enseñanza Media 30 HRS. c/u	30				60
10	1 Profesor Historia Enseñanza Media	30				30
11	1 Profesor Artes Visuales	30				30
12	1 Profesor filosofía	10				10
13	1 Profesor de Física	30				30
16	09 Educadoras Diferenciales 44 hrs.	44				396
		394	0	0	0	926

CONTRATACIÓN ASISTENTES PROFESIONALES 2019		2020			TOTAL
		EXTENSIÓN			
	CARGO	SUBV	SEP	PIE	
1	1 Soporte técnico Informática		44		44
2					0
3					0
4					0
5					0
6					0
		0	44	0	44

CONTRATACIÓN ASISTENTES NO PROFESIONALES 2020		2020			TOTAL
		EXTENSIÓN			
	CARGO	SUBV	SEP	PIE	
1	1 Asistentes Servicios Menores 44 hrs. c/u	44			44
2	1 Inspectores 44 hrs. c/u	44			44
3					0
4					0
5					0
6					0
		88	0	0	88

PRESENTACIÓN

DEPARTAMENTO DE ADMINISTRACIÓN EDUCACIONAL MUNICIPAL
MEJILLONES

ORGANIGRAMA D.A.E.M MEJILLONES

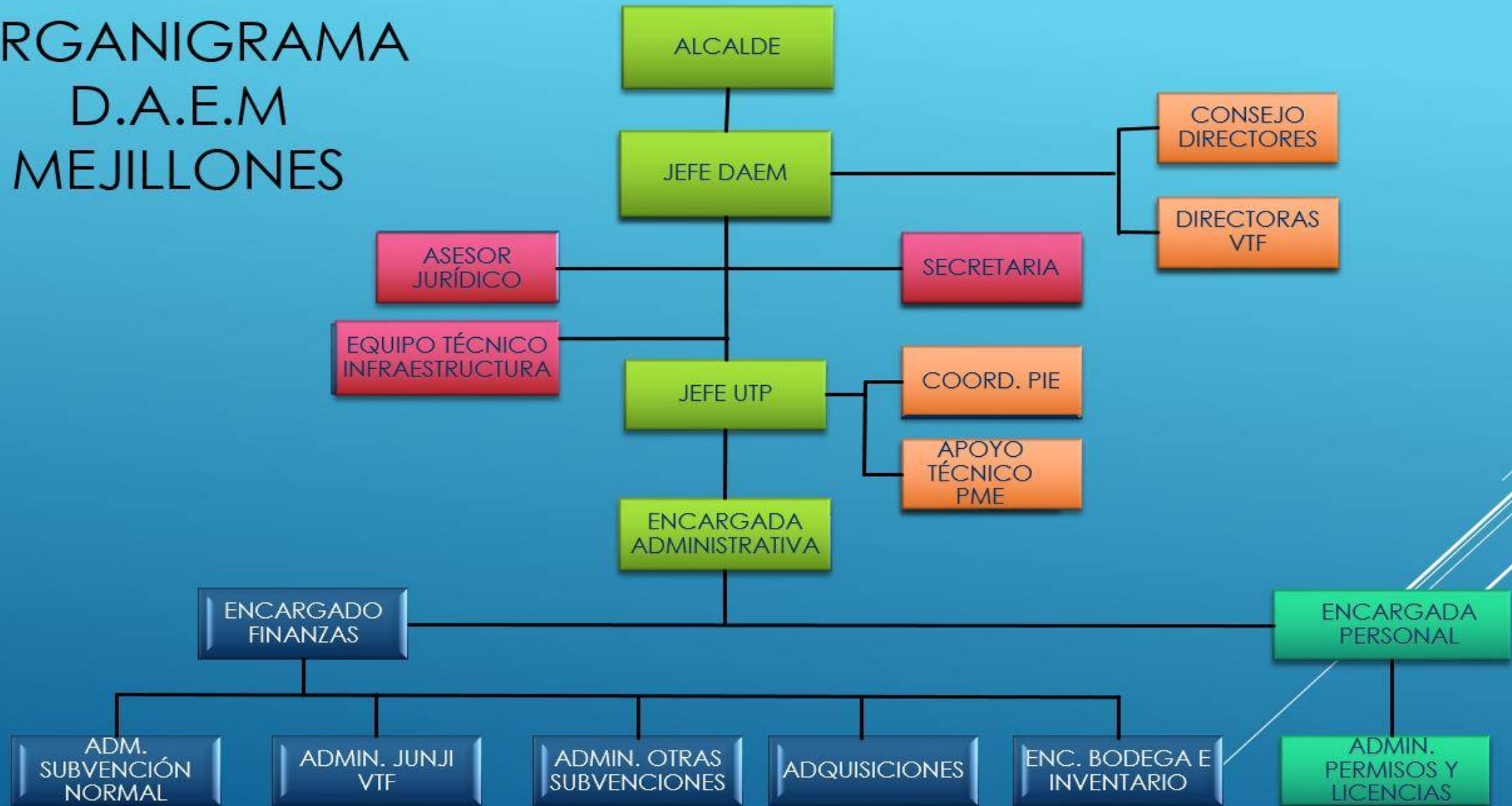

DOCENTES Y ASISTENTES

ESTABLECIMIENTOS	DOCENTES	ASISTENTES
Juan José Latorre	67	62
Julia Herrera Varas	56	66
María Angélica Elizondo	19	24
Lucila Godoy Alcayaga	3	3
COMUNA	145	155

NUDOS CRÍTICOS EN MATRÍCULA E INFRAESTRUCTURA



HERRAMIENTAS PEDAGÓGICAS CON ENFOQUE
DE GÉNERO – COMPLEJO JUAN JOSÉ LATORRE - FINNING

MATRÍCULA EN LOS ESTABLECIMIENTOS DE LA COMUNA



NUDO CRÍTICO POR DEMANDA DE MATRÍCULA

ESTABLECIMIENTOS	MATRÍCULA	% PRIORITARIOS	CURSOS	CURSOS SIN SUBV.	ALS. SIN SUBV.
ESC. JULIA HERRERA VARAS	1008	50,22 %	31	5	127
ESC. MARÍA ANGÉLICA ELIZONDO	348	35,21 %	8	0	0
COMPLEJO JUAN JOSÉ LATORRE	1321	45,33 %	35	6	227
ESCUELA LUCILA GODOY A.	17	53,03 %	2	0	0
COMUNA	2694	45,94 %	76	11	354

HORAS DE CONTRATO DOCENTES DE LA COMUNA



PRESENTACIÓN OSIEM EN ACTO EN ESCUELA
JULIA HERRERA VARAS.

HORAS DE CONTRATO DOCENTES DE LA COMUNA

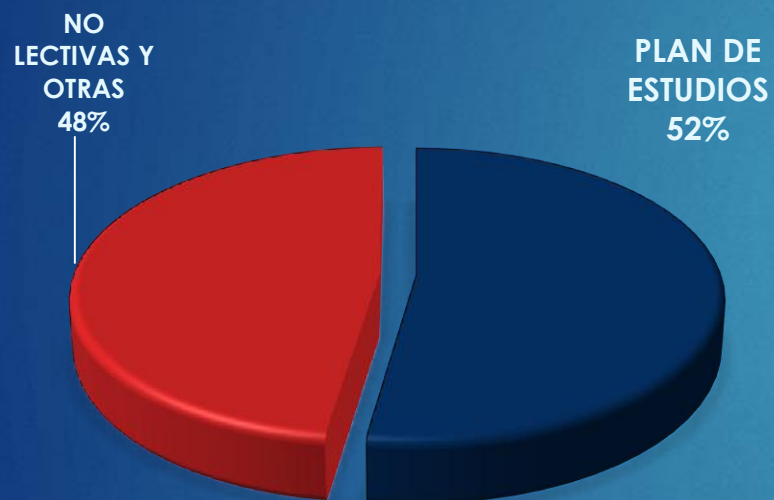

ESTABLECIMIENTOS	HORAS CONTRATO DOCENTES	H-PLAN DE ESTUDIOS	NO LECTIVAS Y OTRAS
JHV	2093	1064	1029
MAE	612	288	324
JJL	2569	1406	1163
COMUNA	5274	2758	2516

NO CONSIDERA HORAS EQUIPO DIRECTIVO Y TÉCNICO

RESULTADOS SIMCE ESTABLECIMIENTOS DE LA COMUNA



ACTIVIDADES EXTRAPROGRAMÁTICAS
ESCUELA MARÍA ANGÉLICA ELIZONDO

RESULTADOS SIMCE 4° BÁSICO LENGUAJE

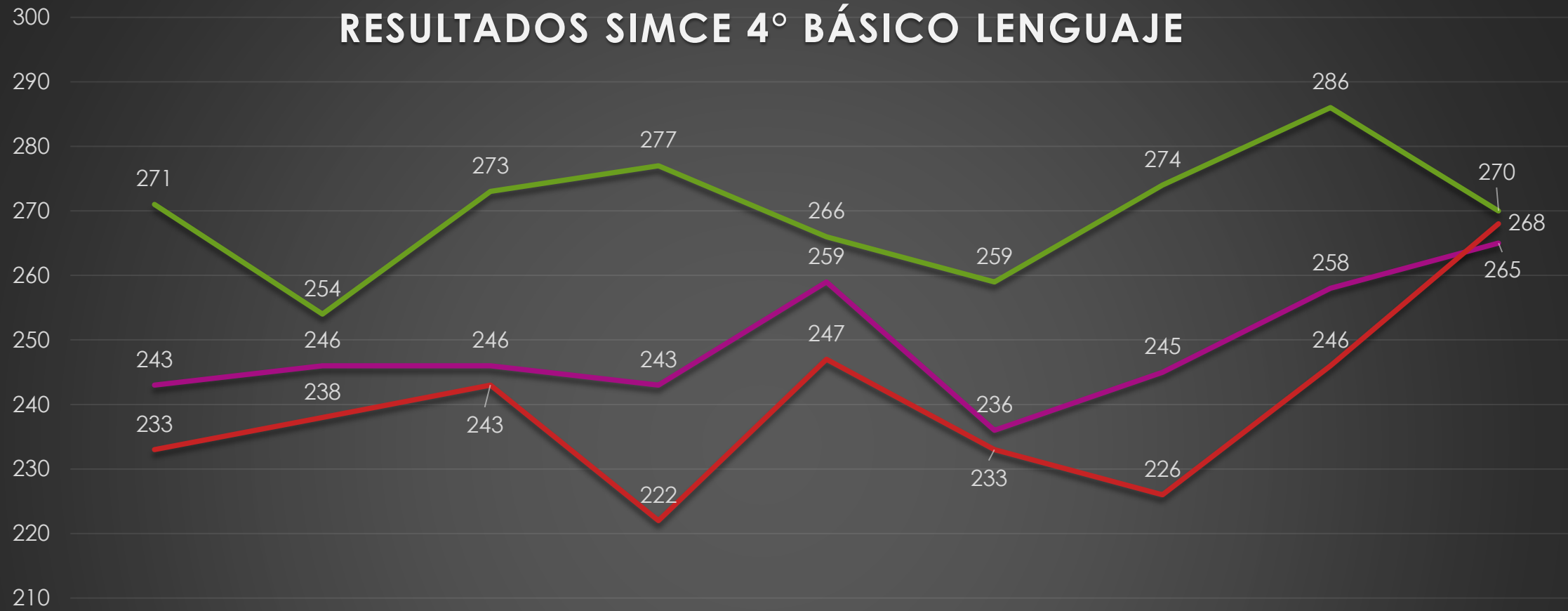

	2010	2011	2012	2013	2014	2015	2016	2017	2018
JHV	243	246	246	243	259	236	245	258	265
MAE	271	254	273	277	266	259	274	286	270
JJJ	233	238	243	222	247	233	226	246	268

JHV MAE JJJ

RESULTADOS SIMCE 4° BÁSICO MATEMÁTICA

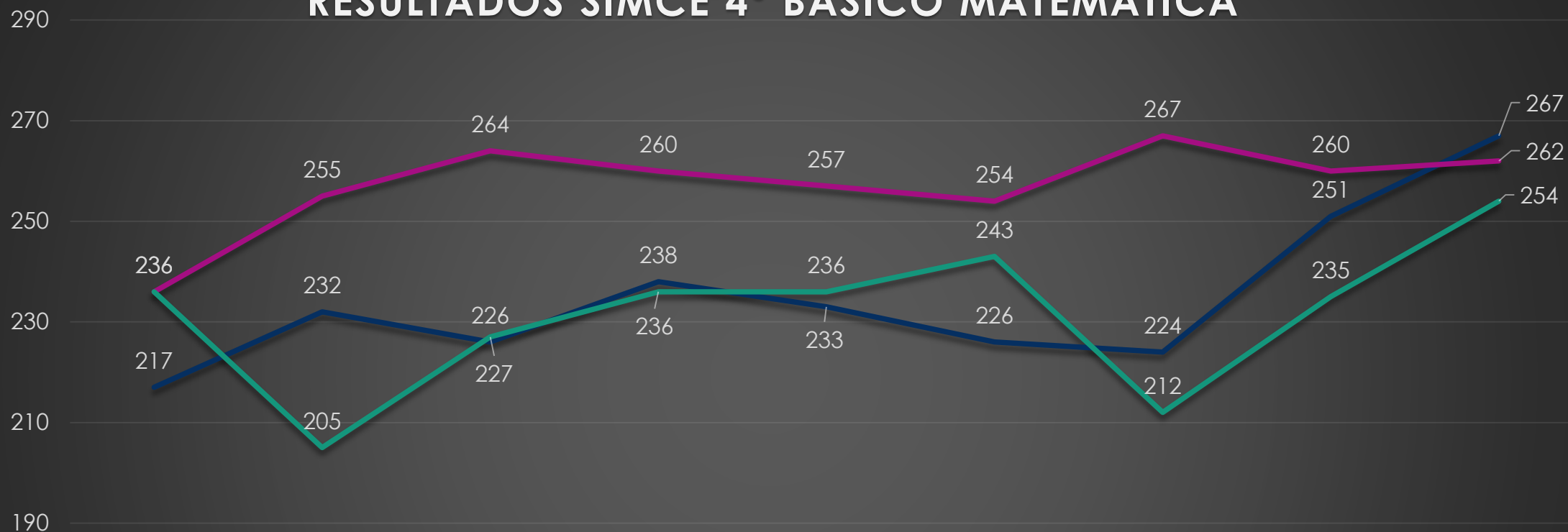

	2010	2011	2012	2013	2014	2015	2016	2017	2018
JHV	217	232	226	238	233	226	224	251	267
MAE	236	255	264	260	257	254	267	260	262
JVL	236	205	227	236	236	243	212	235	254

JHV MAE JVL

RESULTADOS SIMCE 6° BÁSICO LENGUAJE

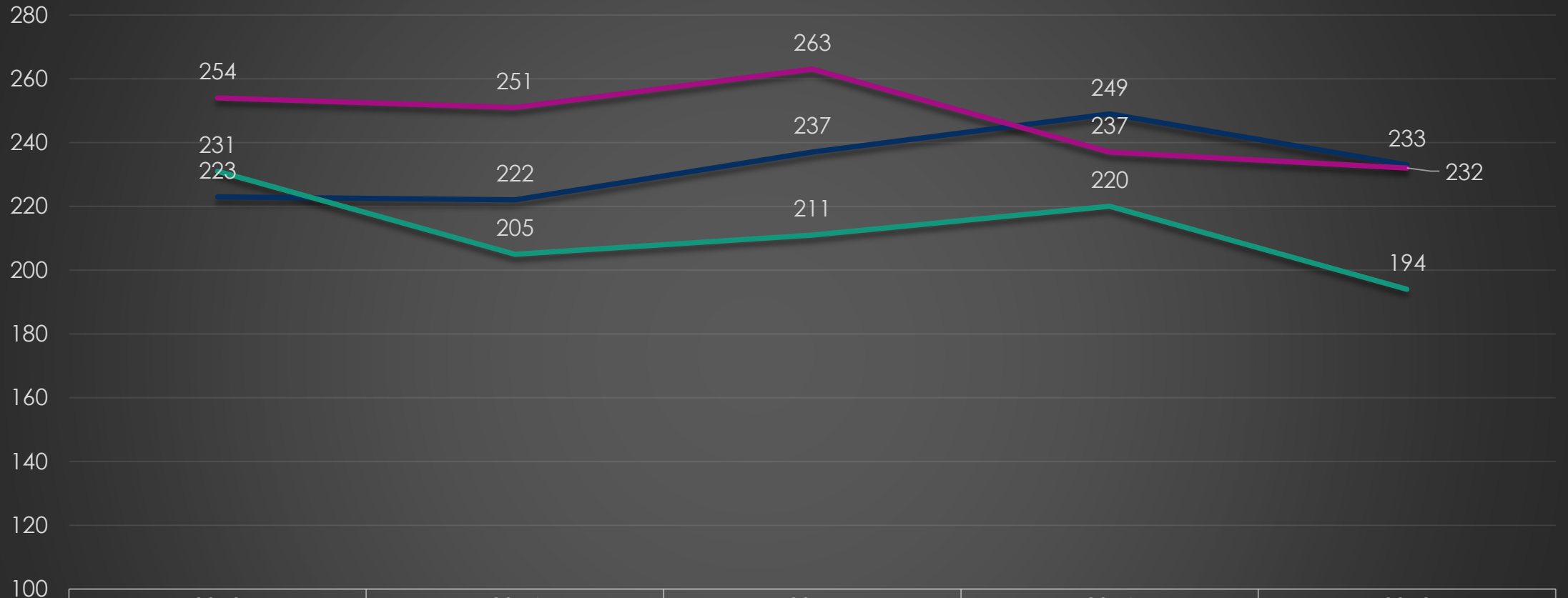

	2013	2014	2015	2016	2018
JHV	223	222	237	249	233
MAE	254	251	263	237	232
JJL	231	205	211	220	194

JHV MAE JLL

RESULTADOS SIMCE 6° BÁSICO MATEMÁTICA

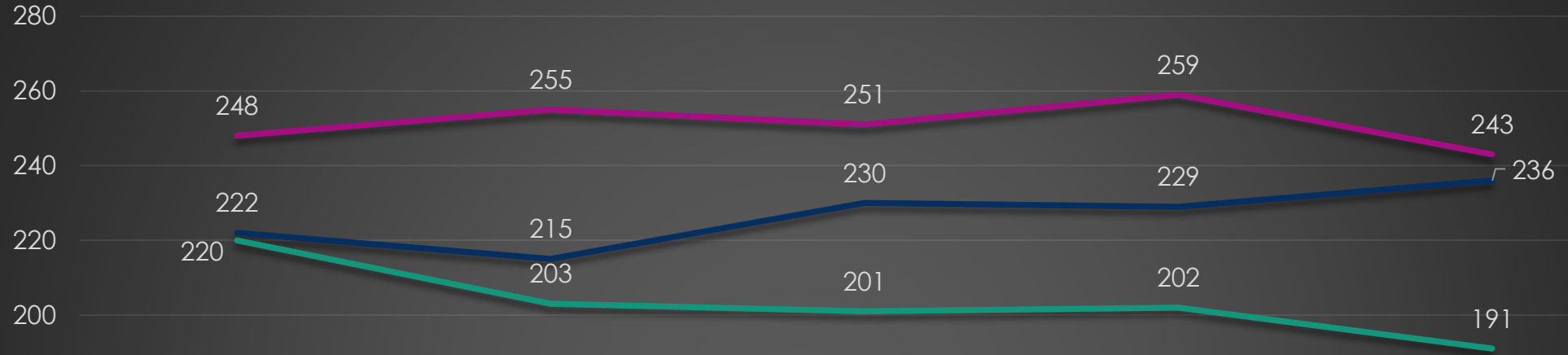

	2013	2014	2015	2016	2018
JHV	222	215	230	229	236
MAE	248	255	251	259	243
JJI	220	203	201	202	191

— JHV — MAE — JJI

RESULTADOS SIMCE 2° MEDIO

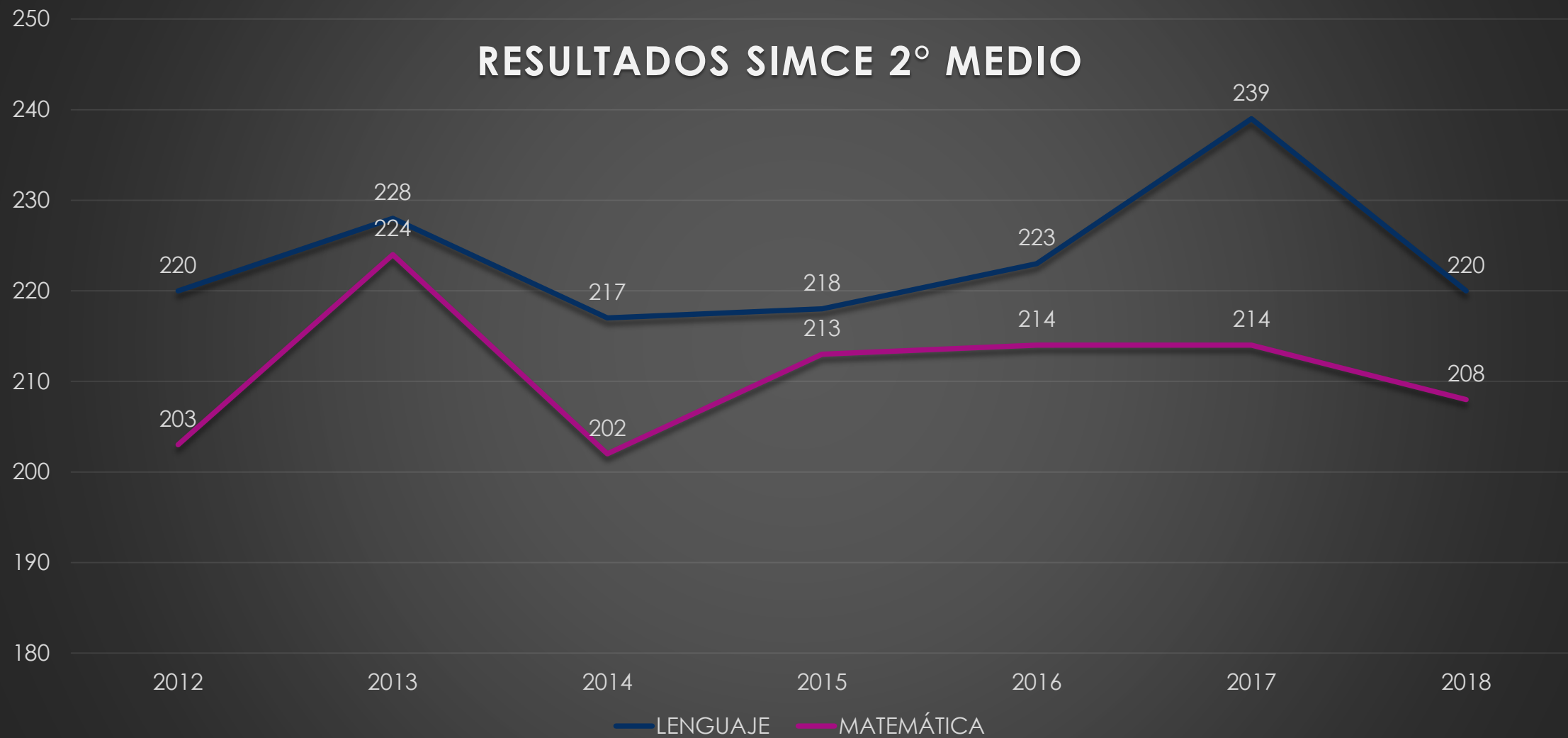

RESULTADOS EVALUACIÓN DOCENTE



VISITA AUTORIDADES REGIONALES Y COMUNALES
ANIVERSARIO N° 42 ESCUELA LUCILA GODOY ALCAYAGA

EVALUACIÓN DOCENTE

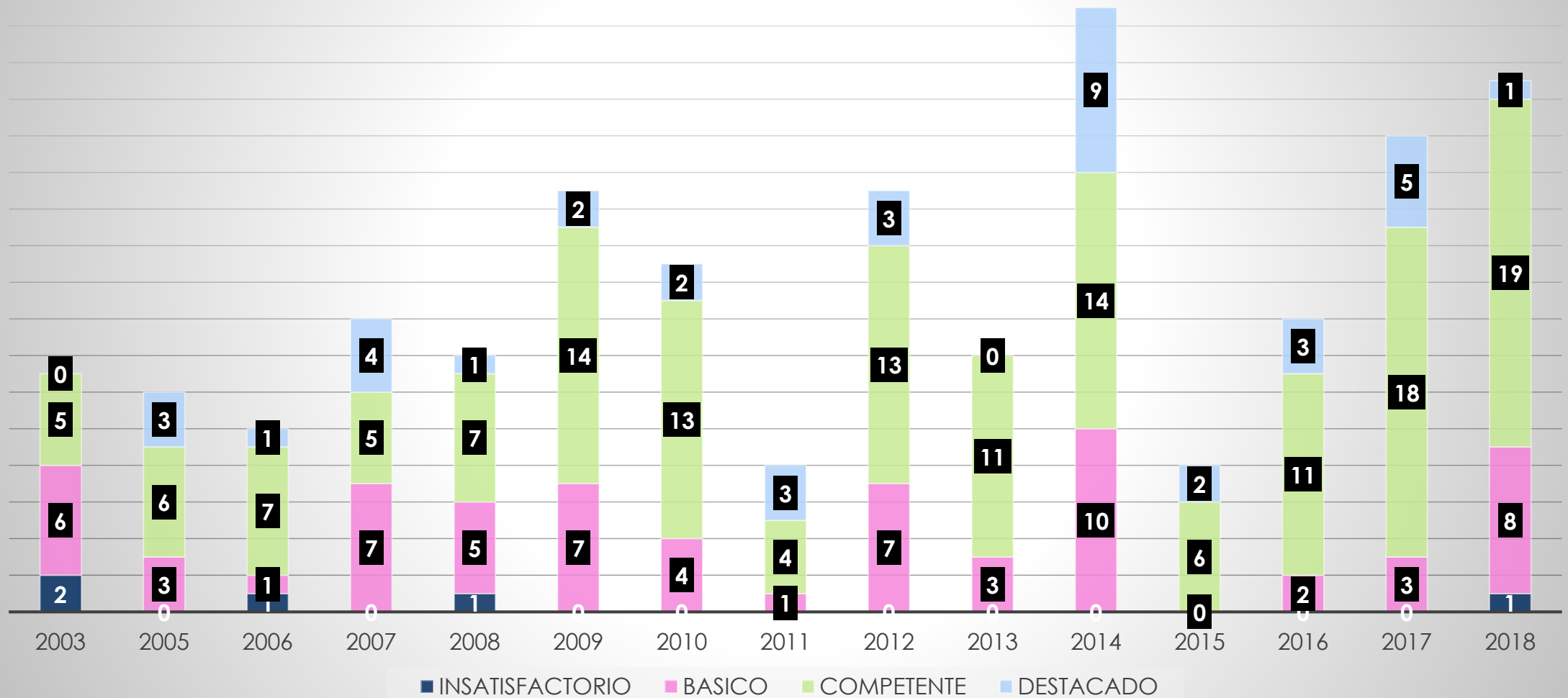

ORGANIGRAMA D.A.E.M MEJILLONES

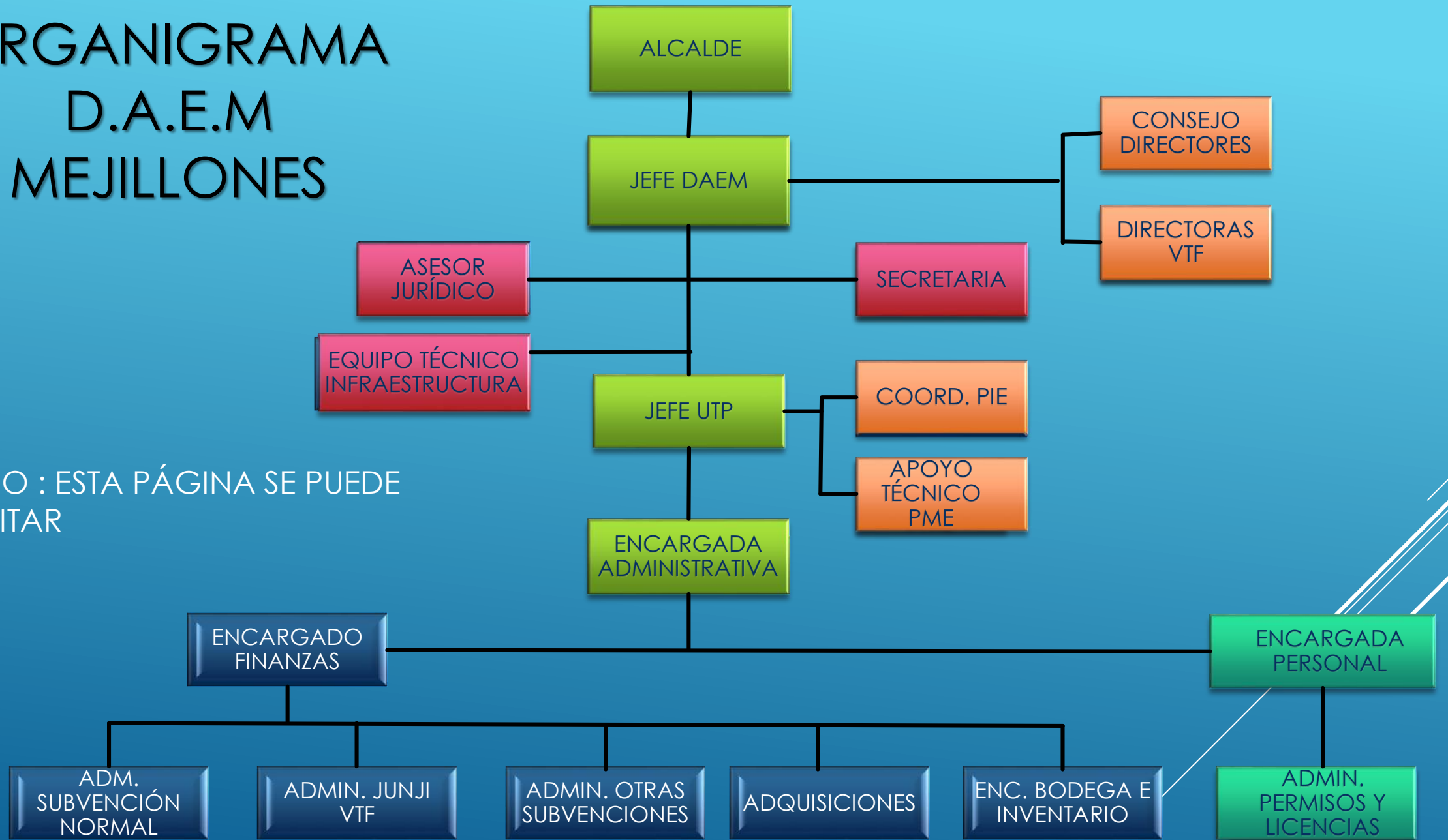

OJO : ESTA PÁGINA SE PUEDE
EDITAR

MATRÍCULA EN LOS ESTABLECIMIENTOS DE LA COMUNA



ASIGNACIÓN DE HORAS PLAN DE ESTUDIOS EN LA COMUNA

ESTABLECIMIENTOS	MATRÍCULA	% PRIORITARIOS	CURSOS	CURSOS SIN SUBV.	ALS. SIN SUBV.
ESC. JULIA HERRERA VARAS	1008	50,22 %	31	5	227
ESC. MARÍA ANGÉLICA ELIZONDO	348	35,21 %	8	0	0
COMPLEJO JUAN JOSÉ LATORRE	1321	45,33 %	35	6	127
ESCUELA LUCILA GODOY A.	17	53,03 %	2	0	0
COMUNA	2694	45,94 %	76	11	354