

PADEM 2024

DAEM RENGO

INTRODUCCIÓN

El **Plan Anual de Desarrollo Educativo Municipal (PADEM)** es un instrumento de gestión para la educación comunal, que permite planificar en conjunto con las diferentes unidades educativas las tareas propias de su quehacer. Tiene por objetivo ordenar y sistematizar las acciones comunales, para desarrollar los planes y programas de estudio y formación integral, a partir de las políticas públicas ministeriales. Además, el PADEM monitorea el avance en el cumplimiento de las metas que han sido determinadas por los propios establecimientos educacionales, en las áreas curricular y de administración institucional.

En este marco, el Departamento de Educación Municipal de Rengo cumple con entregar a las autoridades y a la comunidad este instrumento de gestión, conforme a las exigencias establecidas en la Ley 19.410.-

El PADEM 2024, a través de un planeamiento de formación integral, pretende dar sustentabilidad al sistema educativo municipal en los ámbitos Técnico-Pedagógico, Social, Administrativo, Financiero y Extracurricular. Su propósito es responder no solo a los indicativos ministeriales en materias de diagnóstico, elaboración, presupuesto y planificación, sino también a las necesidades, anhelos y aspiraciones de la comunidad renquina en cuanto propender a una mejor educación, emocionalmente convocante, participativa, integradora, inclusiva e intelectualmente desafiante, asumiendo los principios que inspiran las políticas pública vigentes.

Las líneas de acción, en coherencia con el MINEDUC, están orientadas a coordinar y responder a la demanda de los Proyectos Educativos Institucionales **(PEI)**, instrumento que da sentido a la propuesta educativa de cada establecimiento educacional. Para ello, el PADEM normaliza la dotación docente y asistentes de la educación, a través de criterios confiables basados en la relación matrícula versus personal; coordina la ejecución de los planes y programas de estudio, y acciones que forman parte de las políticas comunales, provinciales, regionales y ministeriales en materias educativas; junto con orientar y evaluar el estado de avance de normativas, objetivos y metas de los PEI, PME y todo otro plan, proyecto y/o programa del sistema educacional.

VISIÓN Y MISIÓN DEL SISTEMA EDUCATIVO MUNICIPAL

VISIÓN

Liderar la integración de esfuerzos para entregar una educación de calidad, motivadora, participativa, integradora, inclusiva y equitativa. Aspiramos, además, a que nuestros establecimientos educacionales sean reconocidos por la comunidad comunal, regional y nacional como instituciones de Educación Pública democrática.

MISIÓN

El Departamento de Educación Municipal de Rengo busca alcanzar una gestión educacional que fortalezca el trabajo en equipo en todos sus niveles, con el propósito de encontrar respuesta a las demandas de la comunidad y de los establecimientos educacionales.

ASPECTOS GENERALES DE LA COMUNA

ORGANIZACIÓN POLÍTICA DE LA COMUNA

La Ley Orgánica Constitucional de Municipalidades (Ley Nº 18.695 DE 1998, modificada por la Ley Nº 19.602 de 1999) indica en su artículo 1 que: *“La administración local de cada Comuna o agrupación de Comunas que determine la ley, reside en una Municipalidad. Las Municipalidades son corporaciones autónomas de derecho público, con personalidad jurídica y patrimonio propio, cuya función es satisfacer las necesidades de la comunidad local y asegurar su participación en el progreso económico, social y cultural de las respectivas comunas”.*

De acuerdo con la ley, la administración de la comuna de Rengo corresponde a la Ilustre Municipalidad de Rengo, dirigida por el Alcalde quien es la máxima autoridad, que cuenta con la asesoría del Concejo Municipal, cuyo número de integrantes está determinado por la cantidad de electores de la comuna. En el caso de Rengo, corresponde a seis concejales.

Las actuales autoridades de la comuna son:

ALCALDE	CONCEJALES
CARLOS SOTO GONZALEZ	ENRIQUE DEL BARRIO HERNÁNDEZ
	NICOLÁS NILO SOTELO
	MARÍA ANGÉLICA BRIONES SAAVEDRA
	CARLOS RAMÍREZ PÉREZ
	RODRIGO ACEITUNO ROMERO
	JOSÉ DÍAZ ROJAS

La misma Ley Orgánica señala en su artículo 4 que las municipalidades, en el ámbito de su territorio, podrán desarrollar, directamente o con otros órganos de la administración del Estado, funciones relacionadas con:

- La **educación** y la **cultura**; salud pública y protección del medio ambiente; asistencia social jurídica; capacitación; promoción del empleo y fomento productivo; turismo, deporte y recreación; urbanización y vialidad urbana y rural; construcción de viviendas sociales e infraestructura.
- De igual forma, el transporte y tránsito público; la prevención de riesgos y prestación de auxilio en situaciones de emergencia o catástrofes; el apoyo y fomento de medidas de prevención en materia de seguridad ciudadana, y colaboración en su implementación (sin perjuicio de lo dispuesto en el inciso tercero del artículo 90 de la

Constitución Política); la promoción de la igualdad de oportunidades entre hombres y mujeres, y finalmente el desarrollo de actividades de interés común en el ámbito local.

ESTRUCTURA MUNICIPAL

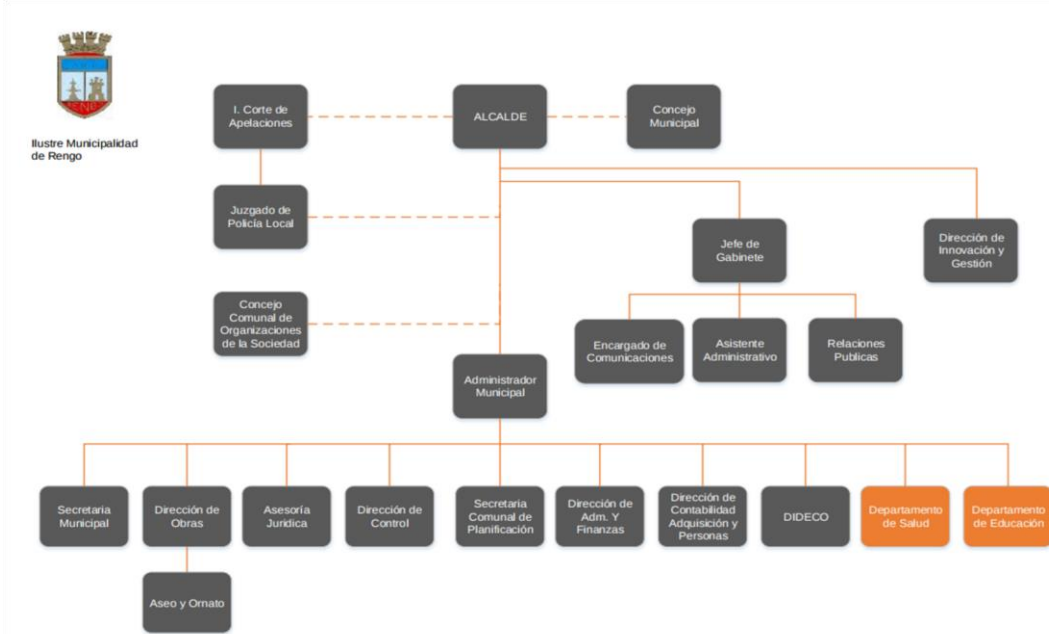

POBLACIÓN DE LA COMUNA

Nuestro país se encuentra en un proceso de transición demográfica avanzada, esta transición se origina en la disminución de los niveles de mortalidad y natalidad acontecida en la segunda mitad del Siglo XX. A raíz de esto, se presentan situaciones como el envejecimiento de la población y la disminución en la proporción de población económicamente activa. El INE ha proyectado que para 2050 la población de 60 años y más alcanzará al 30% del total nacional.

Las cifras entregadas por el censo permiten caracterizar a la población en distintos aspectos en un momento determinado, y en distintos niveles territoriales ya sean nacionales, regionales o comunales. Las proyecciones de población proporcionan información que permite establecer escenarios futuros probables respecto de la evolución demográfica del país, favoreciendo de esta forma la toma de decisiones.

POBLACIÓN TOTAL 2002 Y 2017

TERRITORIO	AÑO 2002	AÑO 2017	VARIACIÓN (%)
Comuna de Renko	50.830	58.825	15,73 %

Fuente: Instituto Nacional de Estadística INE – CENSO 2002 Y 2017.

ANÁLISIS:

En el periodo que comprende desde el año 2002 al 2017, podemos apreciar un crecimiento del orden del 15%, el cual corresponde a un incremento anual de 533 habitantes promedio. El aumento de la población comunal permite dar respuesta a la estabilidad de la matrícula comunal.

POBLACIÓN COMUNAL SEGÚN GÉNERO AÑOS 2002 Y 2017

TERRITORIO	AÑO 2002		AÑO 2017	
	HOMBRE	MUJER	HOMBRE	MUJER
COMUNA DE RENGO	25.311	25.519	28.844	29.981

Fuente: Instituto Nacional de Estadística INE – CENSO 2002 Y 2017.

ANÁLISIS:

En este periodo que comprende desde el año 2002 al 2017, podemos ver un crecimiento proporcional entre hombres y mujeres; aunque se aprecia un incremento levemente mayor en mujeres (17,5%) respecto del aumento en hombres (13,95%).

POBLACIÓN COMUNAL POR GRUPOS DE EDAD Y GÉNERO AÑOS 2002 Y 2017

EDAD	AÑO 2002	AÑO 2017		TOTAL
		HOMBRES	MUJERES	
0 a 14	14.378	6.330	6.189	12.519
15 a 29	11.558	6.541	6.480	13.021
30 a 44	12.802	5.883	6.127	12.010
45 a 64	8.325	7.005	7.535	14.540
65 y más	3.767	3.085	3.650	6.735
TOTAL	50.830	28.844	29.981	58.825

Fuente: Instituto Nacional de Estadística INE – CENSO 2002 Y 2017.

ANÁLISIS:

En este periodo que comprende desde el año 2002 al 2017, podemos ver un decrecimiento en la población de 0 -14 años, de alrededor del 12,9 %.

En el tramo de 15-29 años, se puede observar un crecimiento en la población de un 12,65% en el mismo periodo.

Se refleja una clara tendencia al aumento de la población mayor de 45 años.

POBLACIÓN COMUNA DE RENGO EN EDAD ESCOLAR.

EDAD	AÑO 2002	AÑO 2017
4 años	469	793
5 años	512	862
6 años	471	909
7 años	508	878
8 años	494	865
9 años	531	827
10 años	542	845
11 años	582	822
12 años	624	796
13 años	586	855
14 años	539	864
15 años	474	812
16 años	447	909
17 años	438	896
18 años	382	773
Total tramo 4 a 18 años	7.599	12.706

Fuente: Instituto Nacional de Estadística INE – CENSO 2002 Y 2017

SISTEMA EDUCATIVO MUNICIPAL

El Sistema de Educación Pública de la comuna de Rengo está conformado por veintisiete (27) establecimientos escolares, en los que se imparten distintos niveles y modalidades de enseñanza. En horario diurno: E. Parvularia, E. Básica, E. Media Humanista-Científica, E. Media Técnico-Profesional (Comercial – Industrial) y E. Diferencial; y en horario diurno y vespertino: E. Básica Adultos, E. Básica Adultos con Oficios, E. Media Adultos Humanista- Científica y E. Media Adultos Técnico-Profesional.

Desde el año 2018 se incorporan al sistema de administración de educación municipal siete (7) Jardines Infantiles VTF, que atienden niveles bajo los criterios de trayectoria educativa definidos por las nuevas bases curriculares: Sala Cuna, Nivel Medio y Nivel Transición.

Este sistema educativo es dirigido a través del Departamento de Administración de la Educación Municipal (DAEM).

ORGANIGRAMA DEPARTAMENTO DE EDUCACIÓN (ADMINISTRACIÓN CENTRAL)

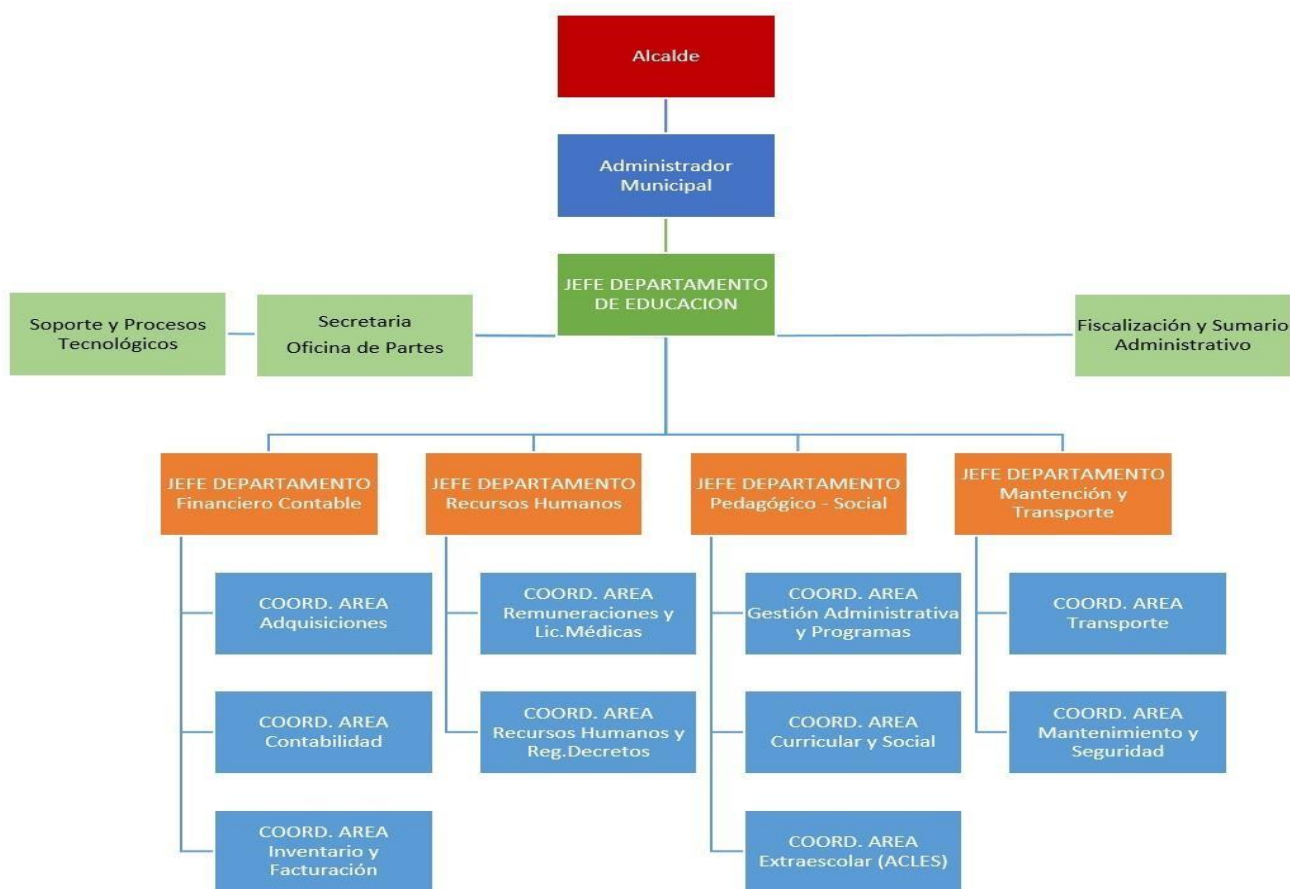

CANTIDAD DE ESTABLECIMIENTOS Y MATRÍCULA SEGÚN DEPENDENCIA

El siguiente cuadro presenta el porcentaje de alumnos que se encuentran matriculados en establecimientos escolares según dependencia municipal o particular subvencionado, entre los años 2020 y 2023.

DEPENDENCIA	MUNICIPAL				PARTICULAR SUBVENCIONADO				TOTAL				
	Año	2020	2021	2022	2023	2020	2021	2022	2023	2020	2021	2022	2023
CANTIDAD DE ESTABLECIMIENTOS		27	27	27	27	5	5	5	5	32	32	32	32
% ALUMNOS		76%	76%	76%	76%	24%	24%	24%	24%	100%	100%	100%	100%

*Matrícula General.

JARDINES VTF DEPENDENCIA MUNICIPAL	AÑO 2020	AÑO 2021	AÑO 2022	AÑO 2023
Nº de Establecimientos	7	7	7	7
Nº Alumnos	468	451	434	450

ESTABLECIMIENTOS EDUCACIONALES Y MODALIDAD DE ENSEÑANZA

Establecimientos administrados por el Departamento de Educación Municipal, según zona geográfica urbana/rural en la que se ubican y tipo de enseñanza que imparten.

ESCUELAS RURALES:

ESTABLECIMIENTO	UBICACIÓN GEOGRÁFICA	MODALIDAD DE ENSEÑANZA	NIVELES DE ENSEÑANZA
COLEGIO MUNICIPAL LO DE LOBO	RURAL	Educación Parvularia	Pre kínder y kínder
		Enseñanza Básica	1º a 8º Básico
COLEGIO MUNICIPAL LOS CHOAPINOS	RURAL	Educación Parvularia	Pre kínder y kínder
		Enseñanza Básica	1º a 6º Básico
COLEGIO MUNICIPAL APALTA	RURAL	Educación Parvularia	Pre kínder y kínder
		Enseñanza Básica	1º a 8º Básico
ESCUELA BÁSICA VICTOR NICOLETTI	RURAL	Educación Parvularia	Pre kínder y kínder
		Enseñanza Básica	1º a 6º Básico
COLEGIO MUNICIPAL LO CARTAGENA	RURAL	Educación Parvularia	Pre kínder y kínder
		Enseñanza Básica	1º a 8º Básico
ESCUELA GUSTAVO BISQUERTT	RURAL	Educación Parvularia	Pre kínder y kínder
		Enseñanza Básica	1º a 8º Básico
COLEGIO MUNICIPAL VILLA DEL CÓBIL	RURAL	Educación Parvularia	Pre kínder y kínder
		Enseñanza Básica	1º a 6º Básico
COLEGIO MUNICIPAL EL CERRILLO	RURAL	Educación Parvularia	Pre kínder y kínder
		Enseñanza Básica	1º a 8º Básico
ESCUELA MARTA AVARIA	RURAL	Educación Parvularia	Pre kínder y kínder
		Enseñanza Básica	1º a 8º Básico

ESCUELAS Y LICEOS URBANOS:

ESTABLECIMIENTO	ZONA GEOGRÁFICA	MODALIDAD DE ENSEÑANZA	NIVELES DE ENSEÑANZA
ESCUELA LA PAZ	URBANO	Educación Parvularia	Pre kínder y kínder
		Enseñanza Básica	1º a 8º Básico
ESCUELA EL NARANJAL	URBANO	Educación Parvularia	Pre kínder y kínder
		Enseñanza Básica	1º a 8º Básico
ESCUELA REPÚBLICA DE ALEMANIA	URBANO	Educación Parvularia	Pre kínder y kínder
		Enseñanza Básica	1º a 8º Básico
ESCUELA VICENTE HUIDOBRO	URBANO	Educación Parvularia	Pre kínder y kínder
		Enseñanza Básica	1º a 8º Básico
COLEGIO MUNICIPAL LA ESMERALDA	URBANO	Educación Parvularia	Pre kínder y kínder
		Enseñanza Básica	1º a 8º Básico
COLEGIO MANUEL FRANCISCO CORREA	URBANO	Educación Parvularia	Pre kínder y kínder
		Enseñanza Básica	1º a 8º Básico
		Ens. media humanista-científica	1º y 2º medio
		Ens. media técnico-profesional	3º y 4º medio
ESCUELA LA ISLA EMMA ESCOBAR	URBANO	Educación Parvularia	Pre kínder y kínder
		Enseñanza Básica	1º a 8º Básico
COLEGIO MUNICIPAL LUIS GALDAMES	URBANO	Educación Parvularia	Pre kínder y kínder
		Enseñanza Básica	1º a 8º Básico
ESCUELA CARLOS CONDELL	URBANO	Educación Parvularia	Pre kínder y kínder
		Enseñanza Básica	1º a 8º Básico
ESCUELA SANTA TERESA DE ÁVILA	URBANO	Educación Parvularia	Pre kínder y kínder
		Enseñanza Básica	1º a 8º Básico
		Educación de Adultos Enseñanza Básica Sin Oficios	3er nivel básico (7º y 8º básico)
		Educación de Adultos Enseñanza Media Hum.- Científ.	1er y 2do nivel medio (1ºy2º EM y 3ºy4º EM)
ESCUELA FERNANDA AEDO	URBANO	Educación Parvularia	Pre kínder y kínder
		Enseñanza Básica	1º a 8º Básico
LICEO ORIENTE	URBANO	Enseñanza Básica	7º y 8º Básico
		Ens. Media Humanista-Científica	1º a 4º Medio
LICEO LUIS URBINA	URBANO	Ens. Media Humanista-Científica	1º a 4º Medio
LICEO TOMÁS MARÍN	URBANO	Ens. Media Humanista-Científica	1º y 2º Medio
		Ens. Media Técnico-Profesional	3º y 4º Medio
LICEO INDUSTRIAL	URBANO	Ens. Media Humanista-Científica	1º y 2º Medio
		Ens. Media Técnico-Profesional	3º y 4º Medio
		Educación de Adultos Media Técnico-Profesional	1er Nivel Medio (2º y 3º EM)
LICEO ELISA ESCOBEDO	URBANO	Educación de Adultos Enseñanza Básica Sin Oficios	3er Nivel Básico (7º y 8º Básico)
		Educación de Adultos Enseñanza Media Hum.-Científ.	1er y 2do Nivel Medio (1ºy2º EM y 3ºy4º EM)
		Educación de Adultos Enseñanza Básica Sin Oficios	1er Nivel Básico (1º a 4º básico)
ESCUELA F-187 C.C.P. RENGO	URBANO	Educación de Adultos Enseñanza Básica Con Oficios	2do y 3er Nivel Básico (5º y 6º EB y 7º y 8º EB)
		Educación de Adultos Enseñanza Media Hum.-Científ.	1er Nivel Medio (1º y 2º EM)
		Educación de Adultos Media Técnico-Profesional	2do y 3er Nivel Medio T.P. (3º y 4º EM)
		Educación Diferencial	E. Parvularia, E. Básica y Laboral

JARDINES INFANTILES VTF:

ESTABLECIMIENTO	ZONA GEOGRÁFICA	MODALIDAD DE ENSEÑANZA	NIVELES DE ENSEÑANZA
JARDIN INFANTIL PADRE HURTADO	URBANO	Educación Parvularia	Nivel Medio Nivel Transición
SALA CUNA Y JARDÍN INFANTIL LOS NARANJITOS	URBANO	Educación Parvularia	Sala Cuna Nivel Medio Nivel Transición
SALA CUNA Y JARDÍN INFANTIL LOS LOBITOS	RURAL	Educación Parvularia	Sala Cuna Nivel Medio
SALA CUNA LA CUNCUNITA	URBANO	Educación Parvularia	Sala Cuna
SALA CUNA Y JARDÍN INFANTIL LAS ORUGUITAS	URBANO	Educación Parvularia	Sala Cuna Nivel Medio
SALA CUNA Y JARDÍN INFANTIL DIENTE DE LECHE	URBANO	Educación Parvularia	Sala Cuna Nivel Medio
SALA CUNA Y JARDÍN INFANTIL COLORÍN COLORADO	URBANO	Educación Parvularia	Sala Cuna Nivel Medio

MATRÍCULA

MATRÍCULA JARDINES INFANTILES AÑOS 2020 A 2023.

ESTABLECIMIENTO	NIVEL												TOTAL			
	SALA CUNA				MEDIO				TRANSICIÓN							
	2020	2021	2022	2023	2020	2021	2022	2023	2020	2021	2022	2023	2020	2021	2022	2023
PADRE HURTADO	-	-	-	-	80	83	83	83	29	-	-	-	109	83	83	83
LOS NARANJITOS	35	35	35	35	59	64	56	64	29	28	28	32	123	127	119	131
LOS LOBITOS	20	20	20	20	32	32	28	22	-	-	-	-	52	52	48	52
LA CUNCUNITA	15	20	20	20	-	-	-	-	-	-	-	-	15	20	20	20
LAS ORUGUITAS	16	20	20	18	29	32	28	28	-	-	-	-	45	52	48	46
DIENTE DE LECHE	20	20	20	18	32	32	28	28	-	-	-	-	52	52	48	46
COLORÍN COLORADO	40	33	40	40	32	32	28	32	-	-	-	-	72	65	48	72
TOTALES	146	148	155	151	264	275	251	267	58	58	28	32	468	451	434	450

MATRÍCULA TOTAL EDUCACIÓN MUNICIPAL AÑOS 2017 A 2022

ESCUELAS Y LICEOS	MATRÍCULA			
	2020	2021	2022	2023
	9043	9227	9229	9376

Matrícula efectiva promedio anual.

MATRÍCULA ENSEÑANZA PRE-BÁSICA

	AÑO	2020	2021	2022	2023
ESTABLECIMIENTOS URBANOS		763	711	660	674
ESTABLECIMIENTOS RURALES		213	204	196	212
TOTAL		976	915	856	886

Nota: matrícula efectiva.

MATRÍCULA ENSEÑANZA BÁSICA

	AÑO	2020	2021	2022	2023
ESTABLECIMIENTOS URBANOS		4032	4094	4166	4420
ESTABLECIMIENTOS RURALES		911	964	994	1033
TOTAL		4943	5058	5160	5453

Nota: matrícula efectiva.

MATRÍCULA ENSEÑANZA MEDIA

TIPO DE ENSEÑANZA	MATRÍCULA			
	2020	2021	2022	2023
ENSEÑANZA MEDIA HUMANISTA - CIENTÍFICA	1369	1398	1537	1315
ENSEÑANZA MEDIA TÉCNICO - PROFESIONAL	1219	1236	1257	1292
TOTAL	2588	2634	2794	2607

Nota: matrícula efectiva.

MATRÍCULA EDUCACIÓN DE ADULTOS Y EDUCACIÓN DIFERENCIAL

TIPO DE ENSEÑANZA	MATRÍCULA			
	2020	2021	2022	2023
EDUCACIÓN ADULTOS	434	519	319	329
EDUCACIÓN DIFERENCIAL	102	101	100	101
TOTAL	536	620	419	430

Nota: matrícula efectiva.

RECURSOS HUMANOS

DOTACIÓN DOCENTE COMUNAL AÑO 2024.

ESTABLECIMIENTO	HORAS												TOTAL HORAS
	DIRECTIVO		UTP		EDUC. DIFERENCIAL		PRE BASICA		DOCENTE		TOTAL		
	Titular	Contrata	Titular	Contrata	Titular	Contrata	Titular	Contrata	Titular	Contrata	Titular	Contrata	
COLEGIO LA PAZ	88		44				132		545	214	809	214	1023
ESC. CARLOS CONDELL	58		44				30	36	453	71	585	107	692
ESC. BASICA LO DE LOBO	44		44				35	35	238	117	361	152	513
ESC. MANUEL FCO. CORREA	70	53	118	55	4		70		252	110	514	218	732
ESC. MANUEL F. C. (media)									73	123	73	123	196
ESC. APALTA	88		44				60	6	305	47	497	53	550
ESC. HUILQUIO CERRILLO	44		23					35	261	132	328	167	495
ESC. COLONIA ESMERALDA	88		106				35	35	280	94	509	129	638
ESC. MARTA AVARIA	20		51	2			35		205	59	311	61	372
ESC. FERNANDA AEDO	88		106	58			61	71	705	48	960	177	1137
ESC. EL NARANJAL	88		118				120	12	873	141	1199	153	1352
ESC. LA ISLA EMMA ESC. DE L.	44		38	88			65	5	204	163	351	256	607
ESC. LOS CHOAPINOS	44		4	4				35	221	45	269	84	353
ESC. GUSTAVO BISQUERTT	44		82	2			30	5	255	96	411	103	514
ESC. LO CARTAGENA	44		44				60	6	332	20	480	26	506
ESC. LUIS GALDAMES	88		166				186	46	800	300	1240	346	1586
ESC. REP. DE ALEMANIA	88		44				91	6	608	124	831	130	961

ESC. SANTA TERESA DE A.	44		91				61	5	226	123	422	128	550
ESC. SANTA T. (VESPERTINO)				10					29	63	29	73	102
ESC. VICENTE HUIDOBRO	44	44	10	44			30	36	239	112	323	236	559
ESC. VICTOR NICOLETTI	44		44				66	9	212	53	366	62	428
ESC. VILLA DEL COBIL	20			75			30	5	107	114	157	194	351
LICEO B. ORIENTE	88		144						998	348	1230	348	1578
LICEO LUIS URBINA FLORES	88		129						683	609	900	609	1509
LICEO TOMAS MARIN DE P.	88		44	44					441	357	573	401	974
LICEO INDUSTRIAL	88		125						657	364	870	364	1234
LICEO INDUSTRIAL (Vespertino)				11					58	281	58	292	350
LICEO ELISA ESC. LA PAZ	30		64	10					116	72	210	82	292
ESC. CARCEL	15		27	10					121	85	163	95	258
ESC. TERESA NARETTO DE N.	44		44	6	120	272					208	278	486
TOTAL	1621	97	1798	419	124	272	1197	388	10497	4485	15237	5661	20898

DETALLE DOTACIÓN DOCENTE AÑO 2024 POR ESTABLECIMIENTO EDUCACIONAL

COLEGIO LA PAZ				
NOMBRE DOCENTE	CARGO	HORAS TITULAR	HORAS CONTRATA	HORAS TOTAL
LARA YAÑEZ RAMON	DIRECTOR	44:00:00		44:00:00
GUTIERREZ REYES JUAN	INSP. GENERAL	44:00:00		44:00:00
CACERES BARRIOS PEDRO	JEFE UTP	44:00:00		44:00:00
ANDRADE ARRIAGADA GLADYS	PROF.ED. BA	30:00:00		30:00:00
ARAOS MUÑOZ DANIELA	PROF.ED. BA	30:00:00		30:00:00
CALIBAR QUINTEROS LUZ	PROF.ED. BA	40:00:00		40:00:00
CORREA ANDRADE PAOLA	PROF.ED. BA	38:00:00		38:00:00
DIAZ TRONCOSO ISIDRO	PROF. ED. FÍSICA	35:00:00		35:00:00
ESPINOZA SUAREZ MARLENE	EDUC. PARV.	31:00:00		31:00:00
GONZALEZ OLAVE BELEN	EDUC. PARV.	31:00:00		31:00:00
HUERTA CORRALES GUISELA	PROF.ED. BA	34:00:00		34:00:00
LABARCA CARO ALEJANDRA	EDUC. PARV.	35:00:00		35:00:00
MARÍN ARAYA VICTOR	PROF.ED. BA	28:00:00		28:00:00
MARÍN ARAYA VICTOR	PROF.ED. BA	10:00:00		10:00:00
MEDINA LOBOS MARIA	PROF. RELIGIÓN	34:00:00		34:00:00
MUÑOZ MARTIN CLAUDIO	PROF.ED. BA	32:00:00		32:00:00
OLEA RAMIREZ ANDREA	EDUC. PARV.	35:00:00		35:00:00
PEÑA LUENGO EVELYN	PROF.ED. BA	30:00:00		30:00:00
PINO CONTRERAS JANET	PROF.ED. BA	20:00:00		20:00:00
RUBIO GARCIA MARIA T.	PROF.ED. BA	30:00:00		30:00:00
TAPIA ZEPEDA JULIA	PROF.ED. BA	32:00:00		32:00:00
TONCIO MORALES KAREN	PROF.ED. BA	30:00:00		30:00:00
TORRES CONEJERO JUAN	PROF.ED. BA	30:00:00		30:00:00
ULLOA ALARCON ANDREA	PROF.ED. BA	30:00:00		30:00:00
VALDIVIA SAAVEDRA AMALIA	PROF.ED. BA	32:00:00		32:00:00
N.N.	PROF.ED. BA		7:00:00	7:00:00
N.N.	PROF.ED. BA		30:00:00	30:00:00
N.N.	PROF. INGLÉS		33:00:00	33:00:00
N.N.	PROF.ED. MUSICAL		23:00:00	23:00:00
N.N.	PROF.ED. BA		38:00:00	38:00:00
N.N.	PROF.ED. BA		30:00:00	30:00:00
N.N.	PROF.ED. BA		30:00:00	30:00:00
N.N.	PROF.ED. BA		23:00:00	23:00:00
TOTALES		809:00:00	214:00:00	1023:00:00

ESCUELA CARLOS CONDELL DE LA HAZA				
NOMBRE DOCENTE	CARGO	HORAS TITULAR	HORAS CONTRATA	HORAS TOTAL
OGAZ REYES HECTOR	DIRECTOR (A)	44:00:00		44:00:00
MARTINEZ ARCE YASNA	JEFE UTP	44:00:00		44:00:00
CAÑETE GARRIDO LUIS	APOYO DIRECCIÓN	14:00:00		14:00:00
CAÑETE GARRIDO LUIS	PROF.ED. BA	30:00:00		30:00:00
BUSTAMANTE VALLADARES ANGEL	PROF.ED. BA	40:00:00		40:00:00
BUSTOS MIGUELES XIMENA	PROF.ED. BA	44:00:00		44:00:00
DIAZ LEYTON ALEJANDRA	EDUC. PARV.	30:00:00	1:00:00	31:00:00
ESCANDON VIDAL GLORIA	PROF.ED. BA	37:00:00		37:00:00
GONZALEZ LOPEZ ABEL	PROF.ED. BA	41:00:00		41:00:00
GUZMAN DONOSO ROSA	PROF.ED. BA	38:00:00		38:00:00
MELLENDEZ GONZALEZ CLAUDIA	PROF.ED. BA	28:00:00		28:00:00
MENESES ARENAS VICTOR	PROF.ED. BA	33:00:00		33:00:00
MIRANDA MALDONADO JOHANNA	PROF.ED. BA	35:00:00		35:00:00
OGAZ MENESES MARIA	PROF.ED. BA	35:00:00		35:00:00
RAMIREZ ASCUI CLAUDIO	PROF. RELIGIÓN	19:00:00		19:00:00
TAPIA MACHUCA TERESA	PROF.ED. BA	38:00:00		38:00:00
TOBAR GUTIERREZ TAMARA	PROF.ED. BA	35:00:00		35:00:00
N.N.	PROF.ED. BA		38:00:00	38:00:00
N.N.	PROF.ED. BA		33:00:00	33:00:00
N.N.	EDUC. PARV.		35:00:00	35:00:00
TOTALES		585:00:00	107:00:00	692:00:00

ESCUELA MANUEL FCO. CORREA VESPERTINO				
NOMBRE DOCENTE	CARGO	HORAS TITULAR	HORAS CONTRATA	HORAS TOTAL
CABELLO CASTRO BASTIAN	PROF. ED. FÍSICA	9:00:00		9:00:00
CARDENAS GONZALEZ RICARDO	PROF. INGLÉS	15:00:00		15:00:00
MEDINA OSORIO MARIA	PROF. HISTORIA	18:00:00	1:00:00	19:00:00
NAZAL MASS CHRISTIAN	PROF. CIENCIAS	7:00:00		7:00:00
ORELLANA GONZALEZ CARLOS	PROF. MATEM. Y ESPECIALIDAD	16:00:00	22:00:00	38:00:00
VALDIVIA DONOSO JORGE	PROF.ED. MUSICAL	8:00:00		8:00:00
N.N.	PROF. LENGUAJE		27:00:00	27:00:00
N.N.	PROF. FILOSOFIA		3:00:00	3:00:00
N.N.	PROF. TECNOLOGÍA		5:00:00	5:00:00
N.N.	PROF. ESPECIALIDAD		33:00:00	33:00:00
N.N.	PROF. RELIGIÓN		9:00:00	9:00:00
N.N.	PROF. MATEMÁTICAS		16:00:00	16:00:00
N.N.	PROF. CIENCIAS		7:00:00	7:00:00
TOTALES		73:00:00	123:00:00	196:00:00

ESCUELA MANUEL FCO. CORREA DIURNO				
NOMBRE DOCENTE	CARGO	HORAS TITULAR	HORAS CONTRATA	HORAS TOTAL
QUEZADA ARANCIBIA ALINA	DIRECTOR (A) (S)	38:00:00		38:00:00
ARENAS BARAHONA FELIPE	APOYO DIRECCION (INSP. GRAL)	32:00:00	9:00:00	41:00:00
PALOMINOS PINO PILAR (FUERO MATER)	APOYO DIRECC		44:00:00	44:00:00
PEREZ SEPULVEDA MARINA	JEFE UTP	44:00:00		44:00:00
N.N.	ORIENTADOR		44:00:00	44:00:00
IRIONDO SANTIBAÑEZ PAULINA	PROF. CONV. ESC.	36:00:00		36:00:00
ARAYA VALENZUELA LUCIA	CRA (MUTUAL)	38:00:00		38:00:00
FARIAS MOORE LUIS	APOYO UTP (COORD. VESPERTINO)		11:00:00	11:00:00
ARAOS CUEVAS CRISTIAN	PROFENTE PROYECTO DE INTEGRACION	4:00:00		4:00:00
BUSTOS CANALES MARITZA	P. 1º CICLO	38:00:00		38:00:00
CABELLO CASTRO BASTIAN	P. ED. FÍSICA	27:00:00		27:00:00
CABRERA MUÑOZ INGRID	P. 1º CICLO	32:00:00	10:00:00	42:00:00
CARDENAS GONZALEZ RICARDO	P. INGLES	14:00:00		14:00:00
CONTRERAS LEON IVONNE	EDUC. PARV.	35:00:00		35:00:00
DURAN ACEITUNO MIRTZA	EDUC. PARV.	35:00:00		35:00:00
ESCOBAR MANRIQUEZ XIMENA	P. RELIGIÓN EVANGELICA	19:00:00		19:00:00
MEDINA OSORIO MARIA	P. HISTORIA	21:00:00		21:00:00
ORO VALDES CINTHIA	P. 1º CICLO	30:00:00	9:00:00	39:00:00
SAEZ PEREZ ROSA	P. 1º CICLO	32:00:00		32:00:00
SILVA SANCHEZ MARGARITA	P. CIENCIAS	30:00:00	5:00:00	35:00:00
VALDIVIA DONOSO JORGE	P. MÚSICA	9:00:00		9:00:00
N.N.	PROF. RELIGIÓN		18:00:00	18:00:00
N.N.	PROF.ED. BA		30:00:00	30:00:00
N.N.	PROF.ED. BA		24:00:00	24:00:00
N.N.	PROF.ED. BA		14:00:00	14:00:00
TOTALES		514:00:00	218:00:00	732:00:00

ESCUELA LOS CHOAPINOS				
NOMBRE DOCENTE	CARGO	HORAS TITULAR	HORAS CONTRATA	HORAS TOTAL
CADIZ REYEZ DAVID	DIRECTOR (A)	44:00:00		44:00:00
CAMPOS ILLANES CLAUDIA	PROF. CONV. ESC.	4:00:00	4:00:00	8:00:00
BARRA GONZALEZ ROMINA	PROF.ED. BA	35:00:00	4:00:00	39:00:00
CAMPOS ILLANES CLAUDIA	PROF.ED. BA	28:00:00		28:00:00
FOUQUET JARA JENIFFER	PROF. INGLÉS	15:00:00	1:00:00	16:00:00
GONZALEZ PACHECO MARCELO	PROF. ED. FÍSICA	21:00:00		21:00:00
MANRIQUEZ VERGARA JAIME	PROF.ED. BA	38:00:00		38:00:00
MUÑOZ GUZMAN LESLIE	PROF.ED. BA	38:00:00	2:00:00	40:00:00
OLAVARRIA CACERES NANCY	PROF.ED. BA	32:00:00	3:00:00	35:00:00
RAMIREZ ASCUI CLAUDIO	PROF. RELIGIÓN	14:00:00		14:00:00
N.N.	EDUC. PARV.		35:00:00	35:00:00
N.N.	PROF.ED. BA		35:00:00	35:00:00
TOTALES		269:00:00	84:00:00	353:00:00

ESCUELA LA ISLA EMMA ESCOBAR DE LAGOS				
NOMBRE DOCENTE	CARGO	HORAS TITULAR	HORAS CONTRATA	HORAS TOTAL
SOTO MARCHANT DANITZA	DIRECTOR (A) (S)	44:00:00		44:00:00
N.N.	DOC. APOYO UTP		44:00:00	44:00:00
N.N.	DOC. APOYO UTP		44:00:00	44:00:00
MIRANDA MUÑOZ MARIA	PROF. CONV. ESC.	38:00:00		38:00:00
GUERRA MIRANDA NADIA	EDUC. PARV.	35:00:00		35:00:00
TRONCOSO ORELLANA FLOR	EDUC. PARV.	30:00:00	5:00:00	35:00:00
CORREA SANCHEZ ALVARO	PROF.ED. BA	34:00:00		34:00:00
GONZALEZ PACHECO MARCELO	PROF. ED. FÍSICA	20:00:00		20:00:00
IBARRA ORELLANA MARITZA	PROF.ED. BA	38:00:00		38:00:00
ORO VALDES KAREN	PROF.ED. BA	44:00:00		44:00:00
SALAZAR MIRANDA GRACIELA	PROF.ED. BA	38:00:00	5:00:00	43:00:00
SALAZAR SALAZAR DIANA	PROF.ED. BA	30:00:00		30:00:00
N.N.	PROF.ED. BA		39:00:00	39:00:00
N.N.	PROF.ED. BA		41:00:00	41:00:00
N.N.	PROF. RELIGIÓN		19:00:00	19:00:00
N.N.	PROF. ED. FÍSICA		9:00:00	9:00:00
N.N.	PROF.ED. BA		21:00:00	21:00:00
N.N.	PROF.ED. BA		15:00:00	15:00:00
N.N.	PROF. INGLÉS		14:00:00	14:00:00
TOTALES		351:00:00	256:00:00	607:00:00

ESCUELA COLONIA ESMERALDA				
NOMBRE DOCENTE	CARGO	HORAS TITULAR	HORAS CONTRATA	HORAS TOTAL
ROJAS SEPULVEDA GRACIELA	DIRECTOR (A)	44:00:00		44:00:00
HENRIQUEZ URETA JUDITH	INSP. GENERAL	44:00:00		44:00:00
MAURO TRONCOSO MIRIAM	JEFE UTP	44:00:00		44:00:00
CACERES FERRADA MARCELO	PROF. CONV. ESC.	30:00:00		30:00:00
PARRAGUEZ LOPEZ JOSE	DOC. APOYO UTP	14:00:00		14:00:00
MARTINEZ ZUÑIGA SANDRA	DOC. APOYO UTP	18:00:00		18:00:00
ARIAS GALVEZ MARIA	EDUC. PARV.	35:00:00		35:00:00
N.N.	EDUC. PARV.		35:00:00	35:00:00
CARDENAS CORRAL FERNANDO	PROF.ED. BA	22:00:00		22:00:00
CORNEJO CORNEJO ROXANA	PROF.ED. BA	35:00:00		35:00:00
DÍAZ DEVIA CLAUDIA	PROF.ED. BA	41:00:00		41:00:00
MARTINEZ ZUÑIGA SANDRA	PROF.ED. BA	26:00:00		26:00:00
MUÑOZ ALVARADO MAGALI	PROF.ED. BA	35:00:00	3:00:00	38:00:00
PARRAGUEZ LOPEZ JOSE	PROF.ED. BA	24:00:00		24:00:00
PEREIRA CARO NATALIA	PROF.ED. BA	38:00:00		38:00:00
ROJAS ARANGUIZ PATRICIA	PROF.ED. BA	38:00:00		38:00:00
URETA URETA JUAN	PROF. RELIGIÓN	21:00:00	21:00:00	42:00:00
N.N.	PROF. ED. FÍSICA		29:00:00	29:00:00
N.N.	PROF. INGLÉS		22:00:00	22:00:00
N.N.	PROF.ED. MUSICAL		19:00:00	19:00:00
TOTALES		509:00:00	129:00:00	638:00:00

ESCUELA GUSTAVO BISQUERTT				
NOMBRE DOCENTE	CARGO	HORAS TITULAR	HORAS CONTRATA	HORAS TOTAL
TOLEDO GONZALEZ MARIA	DIRECTOR (A)	44:00:00		44:00:00
LIZANA GUAJARDO IRENE	JEFE UTP	44:00:00		44:00:00
PAVEZ TONCIO LIA	PROF. CONV. ESC.	38:00:00	2:00:00	40:00:00
SALINAS TONCIO CARMEN	EDUC. PARV.	30:00:00	5:00:00	35:00:00
CELIS LEIVA ANA	PROF.ED. BA	38:00:00	2:00:00	40:00:00
GALVEZ ABARCA MONICA	PROF.ED. BA	30:00:00		30:00:00
GONZALEZ REYES MISAEEL	PROF. INGLÉS	27:00:00	1:00:00	28:00:00
GUAICO ROJAS MARIA	PROF. RELIGIÓN	14:00:00		14:00:00
HUERTA ROJAS FELIPE	PROF.ED. BA	30:00:00		30:00:00
LAVANDEROS LUEYZA TRACI	PROF.ED. BA	38:00:00		38:00:00
NUÑEZ RAMIREZ ELBA	PROF.ED. BA	40:00:00		40:00:00
URRA SALINAS NICOLE	PROF.ED. BA	38:00:00		38:00:00
N.N.	PROF.ED. BA		27:00:00	27:00:00
N.N.	PROF. ED. FÍSICA		28:00:00	28:00:00
N.N.	PROF.ED. BA		38:00:00	38:00:00
TOTALES		411:00:00	103:00:00	514:00:00

ESCUELA LO CARTAGENA				
NOMBRE DOCENTE	CARGO	HORAS TITULAR	HORAS CONTRATA	HORAS TOTAL
ROA PUGA ALBA	DIRECTOR (A)	44:00:00		44:00:00
GIADALA ASTETE SARA	JEFE UTP	44:00:00		44:00:00
DUARTE VIDAL ANDREA	EDUC. PARV.	30:00:00	5:00:00	35:00:00
QUINTEROS RAMIREZ CLAUDIA	EDUC. PARV.	30:00:00	1:00:00	31:00:00
ABARCA BANDA PAOLA	PROF.ED. BA	37:00:00		37:00:00
CONTRERAS ELGUETA MARIA	PROF.ED. BA	34:00:00		34:00:00
MENESES GAMBOA MARIA	PROF.ED. BA	37:00:00		37:00:00
MEJIAS BUSTAMANTE JOSE	PROF.ED. BA	6:00:00		6:00:00
MUÑOZ GALLARDO CONSTANZA	PROF.ED. BA	34:00:00		34:00:00
NUÑEZ FARIAS CLAUDIA	PROF.ED. BA	30:00:00		30:00:00
ULLOA ULLOA JULIA	PROF.ED. BA	34:00:00		34:00:00
VALDES PIZARRO JUAN	PROF.ED. BA	38:00:00		38:00:00
VARGAS FERNANDEZ ALEJANDRA	PROF.ED. BA	37:00:00	1:00:00	38:00:00
VELIZ YAÑEZ VALESKA	PROF.ED. BA	38:00:00		38:00:00
ZUÑIGA DIAZ PAULINA	PROF.ED. BA	7:00:00		7:00:00
N.N.	PROF.ED. BA		5:00:00	5:00:00
N.N.	PROF. INGLÉS		14:00:00	14:00:00
TOTALES		480:00:00	26:00:00	506:00:00

ESCUELA LUIS GALDAMES				
NOMBRE DOCENTE	CARGO	HORAS TITULAR	HORAS CONTRATA	HORAS TOTAL
CORNEJO MATURANA LETICIA	DIRECTOR	44:00:00		44:00:00
CARMONA ABARCA DIEGO	DOCENTE APOYO DIRECCIÓN	44:00:00		44:00:00
DIAZ GODOY PATRICIA	JEFE UTP	44:00:00		44:00:00
RAMIREZ PEÑA OMAR	ORIENTADOR	30:00:00		30:00:00
JIL LUCERO MARIA	PROF.ED. BA	34:00:00		34:00:00
CASTRO FIGUEROA KARLA	EDUC. PARV.	35:00:00		35:00:00
CONTRERAS AVILA MARIO	DOC. APOYO UTP (UBC)	44:00:00		44:00:00
CORRAL CONEJERA MARIA	PROF.ED. BA	30:00:00	2:00:00	32:00:00
CORREA AVENDAÑO MARIA	DOC. APOYO UTP (PAE)	12:00:00		12:00:00
CORREA AVENDAÑO MARIA	PROF.ED. BA	30:00:00		30:00:00
DE LA GALA VERA SILVIA	PROF.ED. BA	22:00:00		22:00:00
DURAN PALOMINOS GEMITA	EDUC. PARV.	30:00:00		30:00:00
FUENTEALBA OJEDA JEANETTE	PROF.ED. BA	36:00:00	2:00:00	38:00:00
GALLARDO GONZALEZ SARA	PROF.ED. BA	30:00:00	8:00:00	38:00:00
GONZALEZ MIRANDA PATRICIA	PROF.ED. BA	30:00:00	2:00:00	32:00:00
GONZALEZ MUÑOZ CARMEN	PROF.ED. BA	34:00:00	3:00:00	37:00:00
GONZÁLEZ MUÑOZ JOSÉ	PROF. RELIGIÓN	18:00:00		18:00:00
IRIS VARGAS JENNY	PROF.ED. BA	32:00:00	4:00:00	36:00:00
LABRA IBARRA FRANCISCO	PROF. ED. FÍSICA	18:00:00		18:00:00
LABRA ROJAS SARA	PROF.ED. BA	30:00:00	5:00:00	35:00:00
LAVIN SALAZAR ORIANA	PROF.ED. BA	30:00:00	1:00:00	31:00:00
LETELIER SANCHEZ SABY	EDUC. PARV.	31:00:00	4:00:00	35:00:00
LIZANA FERNANDEZ FELIX	DOC. APOYO UTP (PAE)	6:00:00		6:00:00
LIZANA FERNANDEZ FELIX	PROF.ED. BA	38:00:00		38:00:00
MIGUELES GALLARDO MANUELA	EDUC. PARV.	30:00:00	1:00:00	31:00:00
MIRANDA GUTIERREZ GILDA	PROF.ED. BA	29:00:00		29:00:00
MORALES ELOZ JULIAN	PROF. ED. FÍSICA	38:00:00		38:00:00
MORALES ROSALES MELISA	PROF.ED. BA	34:00:00	3:00:00	37:00:00
MUÑOZ ARENAS IVONNE	EDUC. PARV.	30:00:00	5:00:00	35:00:00
MUÑOZ LABRA TERESA	DOC. APOYO UTP	30:00:00		30:00:00
OYARZO FLORES MARIA	PROF.ED. BA	38:00:00	3:00:00	41:00:00
PEREZ URRUTIA MARTA	PROF.ED. BA	38:00:00		38:00:00
POBLETE PEREZ MARIA	PROF. RELIGIÓN	26:00:00	11:00:00	37:00:00
QUEZADA ARANCIBIA HELGA	PROF.ED. BA	38:00:00	4:00:00	42:00:00
SAEZ PEREZ JACQUELINE	PROF.ED. BA	37:00:00	2:00:00	39:00:00
SALGADO LAGOS ZULEMA	EDUC. PARV.	30:00:00	1:00:00	31:00:00
SALINAS FERNANDEZ PURISIMA	PROF. INGLÉS	40:00:00	3:00:00	43:00:00
VALDES REYES IRIS	PROF.ED. BA	40:00:00	3:00:00	43:00:00
VIDAL TONCIO PILAR	PROF.ED. BA	30:00:00	2:00:00	32:00:00
N.N.	EDUC. PARV.		35:00:00	35:00:00
N.N.	PROF.ED. BA		43:00:00	43:00:00
N.N.	PROF.ED. BA		35:00:00	35:00:00
N.N.	PROF.ED. BA		28:00:00	28:00:00
N.N.	PROF.ED. BA		30:00:00	30:00:00
N.N.	PROF.ED. BA		37:00:00	37:00:00
N.N.	PROF.ED. MUSICAL		32:00:00	32:00:00
N.N.	PROF.ED. BA		37:00:00	37:00:00
TOTALES		1240:00:00	346:00:00	1586:00:00

ESCUELA FERNANDA AEDO FAUNDEZ				
NOMBRE DOCENTE	CARGO	HORAS TITULAR	HORAS CONTRATA	HORAS TOTAL
PIÑA VILLANUEVA YESENIA	DIRECTOR (A)	44:00:00		44:00:00
CID CAMPOS SANDRA	INSP. GENERAL	44:00:00		44:00:00
JARA FUENTES YENI	JEFE UTP	44:00:00		44:00:00
CASTILLO GALVEZ MARIA	DOC. APOYO UTP	22:00:00		22:00:00
N.N.	DOC. APOYO UTP		44:00:00	44:00:00
N.N.	DOC. APOYO UTP		14:00:00	14:00:00
ANDRADE CARTAGENA MARIA	PROF.ED. BA	38:00:00		38:00:00
BURGOS JIMENEZ NILDA	PROF.ED. BA	35:00:00		35:00:00
CASTILLO GALVEZ MARIA	PROF.ED. BA	22:00:00		22:00:00
CASTRO GREZ VERONICA	PROF. RELIGIÓN (EVANGELICA)	37:00:00		37:00:00
DIAZ TOBAR SILVANA	PROF.ED. BA	38:00:00		38:00:00
FUENTES RIVEROS MARIA	PROF.ED. BA	38:00:00		38:00:00
GALLARDO GUTIERREZ SUSANA	EDUC. PARV.	30:00:00	1:00:00	31:00:00
GONZALEZ AGUILERA ROSA	PROF.ED. BA	38:00:00		38:00:00
GONZALEZ LIZAMA PATRICIA	PROF.ED. BA	29:00:00		29:00:00
JARA PEREIRA PAULINA	DOC. APOYO UTP	40:00:00		40:00:00
JOFRE CABELLO LORENA	PROF. ED. FÍSICA	38:00:00		38:00:00
LATORRE GONZALEZ MARIA	PROF. RELIGIÓN	38:00:00		38:00:00
LEON DONOSO PILAR	PROF.ED. BA	38:00:00		38:00:00
MELLADO NOVAJAS KATHERINE	PROF.ED. BA	35:00:00		35:00:00
MORESCO FARIAS EVELYN	PROF.ED. BA	32:00:00		32:00:00
PARDO ARENAS MARISEL	PROF.ED. BA	38:00:00		38:00:00
PEREZ RAMIREZ GLADYS	PROF.ED. BA	23:00:00		23:00:00
PIÑA AYALA ROSA	PROF.ED. BA	27:00:00		27:00:00
RAMIREZ MOORE CARMEN	PROF.ED. BA	35:00:00		35:00:00
SILVA GALVEZ MALLERCY	PROF.ED. BA	38:00:00		38:00:00
UGALDE GARRIDO CLAUDIA	PROF. INGLÉS	14:00:00		14:00:00
VASQUEZ MARCHANT CAMILA	PROF.ED. BA	36:00:00		36:00:00
VIDAL CANALES MARIBEL	PROF.ED. BA	38:00:00		38:00:00
ZAMORANO CASTRO MACARENA	EDUC. PARV.	31:00:00	4:00:00	35:00:00
N.N.	EDUC. PARV.		31:00:00	31:00:00
N.N.	EDUC. PARV.		35:00:00	35:00:00
N.N.	PROF. ED. FÍSICA		20:00:00	20:00:00
N.N.	PROF. JEFE 7° AÑO		28:00:00	28:00:00
TOTALES		960:00:00	177:00:00	1137:00:00

ESCUELA REPUBLICA ALEMANIA				
NOMBRE DOCENTE	CARGO	HORAS TITULAR	HORAS CONTRATA	HORAS TOTAL
ARREDONDO REYES GUILLERMO	DIRECTOR (A)	44:00:00		44:00:00
SANCHEZ ALIAGA MARLENE	INSP. GENERAL	44:00:00		44:00:00
CORREA ARENAS MARCELA	JEFE UTP	44:00:00		44:00:00
ABARCA LIZAMA SEBASTIAN	PROF.ED. BA	38:00:00		38:00:00
ALVARADO ABARCA VALENTINA	PROF.ED. BA	39:00:00		39:00:00
ARANCIBIA MORAGA CRISTIAN	PROF.ED. BA	33:00:00		33:00:00
ARENAS CARTAGENA JORGE	PROF.ED. BA	38:00:00		38:00:00
BENAVIDES MATURANA CAROLINA	PROF.ED. BA	30:00:00		30:00:00
ESCOBAR MANRIQUEZ XIMENA	PROF. RELIGIÓN (EVANGELICA)	9:00:00		9:00:00
FUENTES BOYSEN MARISOL	PROF.ED. BA	38:00:00		38:00:00
FUENTES VILLARROEL YESENIA	PROF.ED. BA	26:00:00		26:00:00
GUTIERREZ BECERRA JASNA	PROF.ED. BA	38:00:00		38:00:00
GUZMAN CID KARLA	PROF.ED. BA	38:00:00		38:00:00
HERNANDEZ RIVERA DEISSE	EDUC. PARV.	30:00:00	1:00:00	31:00:00
IBARRA ROJAS INES	PROF.ED. BA	35:00:00		35:00:00
MONZALVE HERNANDEZ RODRIGO	PROF.ED. BA	34:00:00		34:00:00
MUÑOZ MOLINA ANA	PROF.ED. BA	38:00:00	1:00:00	39:00:00
NUÑEZ PEREZ MARIA	EDUC. PARV.	31:00:00		31:00:00
PALMA SANHUEZA JOCELYN	PROF. INGLÉS	39:00:00		39:00:00
PEÑA MEZA SERGIO	PROF.ED. MUSICAL	12:00:00		12:00:00
REYES QUINTEROS SONIA	PROF.ED. BA	35:00:00	4:00:00	39:00:00
ROA MELITA LILIAN	PROF.ED. BA	30:00:00		30:00:00
ROSALES LEZANA ALEXIS	PROF.ED. BA	30:00:00		30:00:00
SOTO CRUZ ALEJANDRO	PROF.ED. BA	28:00:00		28:00:00
TORRES GUAJARDO MARIA	EDUC. PARV.	30:00:00	5:00:00	35:00:00
N.N.	PROF. INGLÉS		19:00:00	19:00:00
N.N.	PROF.ED. BA		30:00:00	30:00:00
N.N.	PROF.ED. MUSICAL		42:00:00	42:00:00
N.N.	PROF. RELIGIÓN		28:00:00	28:00:00
TOTALES		831:00:00	130:00:00	961:00:00

ESCUELA MARTA AVARIA SALVATIERRA				
NOMBRE DOCENTE	CARGO	HORAS TITULAR	HORAS CONTRATA	HORAS TOTAL
SANCHEZ LIZANA PATRICIA	DIRECTOR (A)	20:00:00		20:00:00
SANCHEZ LIZANA PATRICIA	DOC. APOYO UTP	22:00:00	2:00:00	24:00:00
PALACIOS MUÑOZ NIDIA	DOC. APOYO UTP	20:00:00		20:00:00
LOPEZ BASCUÑAN CLAUDIA	EDUC. PARV.	35:00:00		35:00:00
LOPEZ BASCUÑAN CLAUDIA	PROF. CONV. ESC.	9:00:00		9:00:00
GUAICO ROJAS MARIA	PROF. RELIGIÓN	8:00:00		8:00:00
LETELIER PEREZ EDITH	PROF.ED. BA	35:00:00	2:00:00	37:00:00
MENDEZ PEÑA PAULINA	PROF.ED. BA	41:00:00		41:00:00
PALACIOS MUÑOZ NIDIA	PROF.ED. BA	24:00:00		24:00:00
PINO CABRERA VICTORIA	PROF.ED. BA	38:00:00		38:00:00
ROMAN MARTINEZ EDUARDO	PROF.ED. BA	25:00:00		25:00:00
RUZ GUERRERO IRENE	PROF.ED. BA	34:00:00	5:00:00	39:00:00
N.N.	PROF. ED. FÍSICA		24:00:00	24:00:00
N.N.	PROF.ED. MUSICAL		9:00:00	9:00:00
N.N.	PROF. INGLÉS		14:00:00	14:00:00
N.N.	PROF. RELIGIÓN		5:00:00	5:00:00
TOTALES		311:00:00	61:00:00	372:00:00

ESCUELA VICENTE HUIDOBRO				
NOMBRE DOCENTE	CARGO	HORAS TITULAR	HORAS CONTRATA	HORAS TOTAL
ARAVENA ESCALONA NIEVES	DIRECTOR (A)	44:00:00		44:00:00
N.N.	INSP. GENERAL		44:00:00	44:00:00
N.N.	JEFE UTP		44:00:00	44:00:00
CORDERO LOPEZ BARBARA	PROF. CONV. ESC.	10:00:00		10:00:00
BANDA VALENZUELA KATHERINE	PROF.ED. BA	36:00:00		36:00:00
DIAZ REYES SONIA	PROF.ED. BA	35:00:00		35:00:00
DONOSO JIMENEZ PILAR	EDUC. PARV.	30:00:00	5:00:00	35:00:00
ESCALONA POBLETE KAREN	PROF.ED. BA	32:00:00		32:00:00
GAJARDO CABEZAS CATALINA	PROF.ED. BA	38:00:00		38:00:00
GUAICO ROJAS MARIA	PROF. RELIGIÓN	18:00:00		18:00:00
LUCO QUIJADA RODOLFO	PROF. ED. FÍSICA	19:00:00		19:00:00
MORALES AHUMADA JENNIFFER	PROF.ED. BA	36:00:00		36:00:00
REVECO FISCHER FERNANDO	PROF. ED. FÍSICA	25:00:00		25:00:00
N.N	PROF.ED. BA		27:00:00	27:00:00
N.N	PROF.ED. BA		32:00:00	32:00:00
N.N	PROF. INGLÉS		14:00:00	14:00:00
N.N	PROF.ED. BA		39:00:00	39:00:00
N.N	EDUC. PARV.		31:00:00	31:00:00
TOTALES		323:00:00	236:00:00	559:00:00

ESCUELA SANTA TERESA DE AVILA				
NOMBRE DOCENTE	CARGO	HORAS TITULAR	HORAS CONTRATA	HORAS TOTAL
PARRAGUEZ BRAVO MARIA	DIRECTOR (A)	44:00:00		44:00:00
QUEVEQUE TAPIA JENNY	JEFE UTP	44:00:00		44:00:00
POBLETE PEREZ ANA	PROF. CONV. ESC.	44:00:00		44:00:00
YEVILAO ALARCON PAULA	DOC. APOYO UTP (CRA)	3:00:00		3:00:00
BRAVO TORRES MARIA	EDUC. PARV.	30:00:00	5:00:00	35:00:00
ITURRA OROSTICA PILAR	PROF.ED. BA	32:00:00		32:00:00
JUACIDA CORDERO MARIA	PROF.ED. BA	24:00:00		24:00:00
MOLINA DIAZ MARIA	PROF.ED. BA	24:00:00		24:00:00
OLAVE VERGARA JAIME	PROF.ED. BA	33:00:00		33:00:00
OPAZO CORDERO MARIA	PROF. RELIGIÓN	19:00:00	19:00:00	38:00:00
SANCHEZ PEREZ SEBASTIAN	PROF.ED. BA	37:00:00		37:00:00
UBILLA MALDONADO MARIA	PROF.ED. BA	30:00:00	2:00:00	32:00:00
YEVILAO ALARCON PAULA	PROF.ED. BA	27:00:00	10:00:00	37:00:00
N.N.	EDUC. PARV.	31:00:00		31:00:00
N.N.	PROF.ED. BA		32:00:00	32:00:00
N.N.	PROF.ED. BA		32:00:00	32:00:00
N.N.	PROF.ED. BA		28:00:00	28:00:00
TOTALES		422:00:00	128:00:00	550:00:00

ESCUELA SANTA TERESA DE AVILA VESPERTINO				
NOMBRE DOCENTE	CARGO	HORAS TITULAR	HORAS CONTRATA	HORAS TOTAL
JUACIDA CORDERO MARIA	PROF. CIENCIAS	5:00:00		5:00:00
MOLINA DIAZ MARIA	PROF. INGLÉS	9:00:00		9:00:00
JUACIDA CORDERO MARIA	PROF. CIENCIAS	15:00:00		15:00:00
N.N	PROF. MATEMÁTICAS		10:00:00	10:00:00
N.N	PROF.ED. BA		15:00:00	15:00:00
N.N	PROF. LENGUAJE		19:00:00	19:00:00
N.N	FORMACION INSTRUMENTAL		5:00:00	5:00:00
N.N	PROF. HISTORIA		14:00:00	14:00:00
N.N	APOYO UTP (COORD. VESPERTINO)		10:00:00	10:00:00
TOTALES		29:00:00	73:00:00	102:00:00

ESCUELA VILLA DEL COBIL				
NOMBRE DOCENTE	CARGO	HORAS TITULAR	HORAS CONTRATA	HORAS TOTAL
HERNANDEZ ALVARADO JAIME	DIRECTOR (A)	20:00:00		20:00:00
N.N.	DOC. APOYO UTP		24:00:00	24:00:00
N.N.	DOC. APOYO UTP		37:00:00	37:00:00
ARCE TORRES ERIKA	PROF.ED. BA	30:00:00	7:00:00	37:00:00
ESPINOZA VARGAS MARIELA	PROF.ED. BA	38:00:00		38:00:00
PARRAGUEZ SILVA JUAN	PROF.ED. BA	39:00:00		39:00:00
VILLEGAS BERRIOS PAULINA	EDUC. PARV.	30:00:00	5:00:00	35:00:00
N.N.	PROF. RELIGIÓN		7:00:00	7:00:00
N.N.	PROF.ED. MUSICAL		12:00:00	12:00:00
N.N.	PROF. CONV. ESC.		14:00:00	14:00:00
N.N.	PROF. ED. FÍSICA		21:00:00	21:00:00
N.N.	PROF.ED. BA		30:00:00	30:00:00
N.N.	PROF.ED. BA		37:00:00	37:00:00
TOTALES		157:00:00	194:00:00	351:00:00

ESCUELA BASICA LO DE LOBO				
NOMBRE DOCENTE	CARGO	HORAS TITULAR	HORAS CONTRATA	HORAS TOTAL
AHUMADA ARAVENA LORENA	DIRECTOR (A)	44:00:00		44:00:00
ALVAREZ VIDAL MARIA	JEFE UTP	44:00:00		44:00:00
AGUILERA CORDERO KATTERINE	PROF.ED. BA	26:00:00	4:00:00	30:00:00
CORVALAN CORNEJO CATALINA	PROF.ED. BA	30:00:00	2:00:00	32:00:00
FARFAN PADILLA PAOLA	PROF.ED. BA	31:00:00		31:00:00
GONZALEZ MUÑOZ JOSE	PROF. RELIGIÓN	18:00:00		18:00:00
LUCAVECHE PINO ANGELO	PROF.ED. BA	9:00:00		9:00:00
MADRIAZA VILLANUEVA CAROLINA	PROF.ED. BA	30:00:00		30:00:00
MATURANA POZO FRANCIA	PROF.ED. BA	30:00:00		30:00:00
MENESES MENESES MARIA	PROF.ED. BA	34:00:00		34:00:00
MUÑOZ HINOJOSA MARIA	EDUC. PARV.	35:00:00		35:00:00
SEGUEL ROJAS MARIA	PROF.ED. BA	30:00:00	2:00:00	32:00:00
N.N.	PROF. INGLÉS		23:00:00	23:00:00
N.N.	EDUC. PARV.		35:00:00	35:00:00
N.N.	PROF. ED. FÍSICA		28:00:00	28:00:00
N.N.	PROF.ED. BA		9:00:00	9:00:00
N.N.	PROF.ED. BA		28:00:00	28:00:00
N.N.	PROF.ED. BA		21:00:00	21:00:00
TOTALES		361:00:00	152:00:00	513:00:00

ESCUELA APALTA				
NOMBRE DOCENTE	CARGO	HORAS TITULAR	HORAS CONTRATA	HORAS TOTAL
CHANDIA ACEVEDO GERALDINE	DIRECTOR (A)	44:00:00		44:00:00
SEGURA OYARZUN JUAN	INSP. GENERAL	44:00:00		44:00:00
MARTINEZ BUSTOS FRANCESCA	JEFE UTP	44:00:00		44:00:00
BIRON GONZALEZ ALEJANDRO	PROF.ED. BA	21:00:00		21:00:00
CRUZ ORTIZ CLAUDIA	PROF.ED. BA	30:00:00	5:00:00	35:00:00
GAETE ALBORNOZ MARCELA	PROF.ED. BA	30:00:00		30:00:00
LATORRES REYES JUAN	PROF. ED. FÍSICA	26:00:00		26:00:00
LIZANA LOPEZ MARITZA	PROF.ED. BA	30:00:00		30:00:00
MICHEA VARGAS CLAUDIA	PROF.ED. BA	30:00:00		30:00:00
MONTERO REYES EDUARDO	PROF.ED. BA	30:00:00		30:00:00
OSSANDON DIAZ LUCIA	PROF.ED. BA	30:00:00		30:00:00
QUIROGA ARAYA RUTH	EDUC. PARV.	30:00:00	1:00:00	31:00:00
SANCHEZ GONZALEZ ANA	PROF.ED. BA	30:00:00		30:00:00
SOTELO MIRANDA MARIA	PROF.ED. BA	30:00:00		30:00:00
URETA URETA JUAN	PROF. RELIGIÓN	18:00:00		18:00:00
VERGARA OVALLE PAOLA	EDUC. PARV.	30:00:00	5:00:00	35:00:00
N.N.	PROF.ED. BA		6:00:00	6:00:00
N.N.	PROF. INGLÉS		17:00:00	17:00:00
N.N.	PROF.ED. MUSICAL		19:00:00	19:00:00
TOTALES		497:00:00	53:00:00	550:00:00

ESCUELA HUILQUIO EL CERRILLO				
NOMBRE DOCENTE	CARGO	HORAS TITULAR	HORAS CONTRATA	HORAS TOTAL
GUAJARDO MORAGA GUILLERMO	DIRECTOR (A)	44:00:00		44:00:00
MUÑOZ ASTETE DOMINGO	PROF.ED. BA	44:00:00		44:00:00
HERNANDEZ ALVARADO VIVIANA	PROF. CONV. ESC.	23:00:00		23:00:00
CONTRERAS CELIS MARIA	PROF.ED. BA	39:00:00	2:00:00	41:00:00
DIAZ QUEZADA LUZ	PROF.ED. BA	39:00:00		39:00:00
FOUQUETT JARA YENIFER	PROF. INGLÉS	21:00:00	2:00:00	23:00:00
HERNANDEZ ALVARADO VIVIANA	PROF.ED. BA	7:00:00		7:00:00
NUÑEZ GARCES SERGIO	PROF.ED. BA	34:00:00		34:00:00
OSORIO RIQUELME PAOLA	PROF.ED. BA	36:00:00	6:00:00	42:00:00
PUELLES BANDA CLAUDIA	PROF.ED. BA	41:00:00		41:00:00
N.N.	EDUC. PARV.		35:00:00	35:00:00
N.N.	PROF. RELIGIÓN		14:00:00	14:00:00
N.N.	PROF.ED. BA		30:00:00	30:00:00
N.N.	PROF.ED. BA		6:00:00	6:00:00
N.N.	PROF.ED. BA		44:00:00	44:00:00
N.N.	PROF.ED. BA		28:00:00	28:00:00
TOTALES		328:00:00	167:00:00	495:00:00

ESCUELA EL NARANJAL				
NOMBRE DOCENTE	CARGO	HORAS TITULAR	HORAS CONTRATA	HORAS TOTAL
N.N.	DIRECTOR (A)	44:00:00		44:00:00
ROJAS AGUILERA CLAUDIA	INSP. GENERAL	44:00:00		44:00:00
MALLEA ESCUDERO CARLOS	JEFE UTP	44:00:00		44:00:00
VILLANUEVA LORCA MARIA	DOC. APOYO UTP	44:00:00		44:00:00
MENDEZ MEDINA RUBEN	PROF. CONV. ESC.	30:00:00		30:00:00
ABASOLO MEDINA PAMELA	EDUC. PARV.	30:00:00	1:00:00	31:00:00
ARAYA FIGUEROA ELENA	EDUC. PARV.	30:00:00	5:00:00	35:00:00
PEREZ GUZMAN VERONICA	EDUC. PARV.	30:00:00	5:00:00	35:00:00
SALAZAR GONZALEZ CARMEN	EDUC. PARV.	30:00:00	1:00:00	31:00:00
ARCE TORRES MARIA	PROF.ED. BA	40:00:00		40:00:00
BRAVO CANALES MONICA	PROF.ED. BA	32:00:00		32:00:00
BUSTAMANTE ALVARADO NICOLE	PROF.ED. BA	30:00:00	2:00:00	32:00:00
DE PABLO CELIS MARIA	PROF.ED. BA	38:00:00		38:00:00
ELGUETA RUIZ CAROLA	PROF.ED. BA	38:00:00		38:00:00
GONZALEZ GALLOSO ROMINA	PROF.ED. BA	38:00:00		38:00:00
GONZALEZ GUTIERREZ LUISA	PROF.ED. BA	38:00:00	2:00:00	40:00:00
GUTIERREZ FUENTES PAULA	PROF.ED. BA	30:00:00	2:00:00	32:00:00
GUZMAN BAHAMONDEZ MARCIA	PROF.ED. BA	30:00:00	2:00:00	32:00:00
HIDALGO HERNANDEZ HUGO	PROF.ED. BA	8:00:00		8:00:00
LACROIX RIQUELME LUCIANA	PROF.ED. BA	40:00:00		40:00:00
MIRA ORELLANA NANCY	PROF.ED. BA	40:00:00		40:00:00
MIRA ORELLANA PAMELA	PROF.ED. BA	40:00:00		40:00:00
MUÑOZ OLEA MARIA	PROF.ED. BA	38:00:00		38:00:00
ORELLANA VERA EDITH	PROF.ED. BA	30:00:00	4:00:00	34:00:00
PEÑA MEZA SERGIO	PROF.ED. MUSICAL	26:00:00	2:00:00	28:00:00
PEREIRA CATALAN MARIA	PROF. RELIGIÓN	38:00:00	4:00:00	42:00:00
PEREZ RIOS MARIA	PROF.ED. BA	40:00:00		40:00:00
PLACENCIA SILVA KARIN	PROF. INGLÉS	22:00:00		22:00:00
RIOS DIAZ PAULINA	PROF.ED. BA	32:00:00		32:00:00
RIQUELME EMANUELLI MARIA	PROF.ED. BA	39:00:00		39:00:00
RIVEROS HUERTA FRANCISCA	PROF. ED. FÍSICA	35:00:00		35:00:00
ROSALES GODOY MYRIAM	PROF.ED. BA	30:00:00	2:00:00	32:00:00
SANDOVAL VASQUEZ MANUEL	PROF.ED. BA	30:00:00		30:00:00
VASQUEZ SEPULVEDA ANA	PROF.ED. BA	40:00:00		40:00:00
ZAVALLA VARELA FRANCISCA	PROF.ED. BA	31:00:00	2:00:00	33:00:00
N.N.	PROF. RELIGIÓN		16:00:00	16:00:00
N.N.	PROF. INGLÉS		22:00:00	22:00:00
N.N.	PROF.ED. BA		37:00:00	37:00:00
N.N.	PROF.ED. BA		44:00:00	44:00:00
TOTALES		1199:00:00	153:00:00	1352:00:00

ESCUELA VICTOR NICOLETTI TAMANINI				
NOMBRE DOCENTE	CARGO	HORAS TITULAR	HORAS CONTRATA	HORAS TOTAL
GOMEZ ZENTENO BLANCA	DIRECTOR (A)	44:00:00		44:00:00
URZUA REYES VERONICA	JEFE UTP	44:00:00		44:00:00
RIOS NOUVEAU AMELIA	EDUC. PARV.	35:00:00	5:00:00	40:00:00
RIVERA DAZA CLAUDIA	EDUC. PARV.	31:00:00	4:00:00	35:00:00
CATALAN HERNANDEZ ALEX	PROF. INGLÉS	16:00:00		16:00:00
CORRAL CORNEJO FRANCISCA	PROF.ED. BA	33:00:00	3:00:00	36:00:00
DIAZ CORNEJO JUANA	PROF.ED. BA	35:00:00		35:00:00
GOMEZ VALENZUELA NATALIA	PROF.ED. BA	35:00:00	1:00:00	36:00:00
MAUREIRA MIÑO MARGARITA	PROF. ED. FÍSICA	23:00:00		23:00:00
TORREALBA HERNANDEZ JACQUELINE	PROF.ED. BA	35:00:00		35:00:00
VILCHES CEA DANIELA	PROF.ED. BA	35:00:00		35:00:00
N.N	PROF.ED. BA		35:00:00	35:00:00
N.N	PROF. RELIGIÓN		14:00:00	14:00:00
TOTALES		366:00:00	62:00:00	428:00:00

LICEO BICENTENARIO ORIENTE				
NOMBRE DOCENTE	CARGO	HORAS TITULAR	HORAS CONTRATA	HORAS TOTAL
ALVIAL MUÑOZ MONICA	DIRECTOR (A)	44:00:00		44:00:00
VALENZUELA CORTES JUAN	INSP. GENERAL	44:00:00		44:00:00
ESPINOZA MARTINEZ YAZMIN	JEFE UTP	44:00:00		44:00:00
MUÑOZ MADRID NORMA	DOC. APOYO UTP	35:00:00		35:00:00
CEPEDA ABARCA ADRIANA	PROF. CONV. ESC.	44:00:00		44:00:00
MORALES GUAJARDO FRANCISCA	DOC. COORD. DEPTO	2:00:00		2:00:00
COFRE LIZAMA JORGE	DOC. COORD. DEPTO	2:00:00		2:00:00
MONTERO CANCINO JOSÉ	DOC. COORD. DEPTO	7:00:00		7:00:00
PUEBLA HERNANDEZ MYRIAM	DOC. COORD. DEPTO	6:00:00		6:00:00
TORREALBA VERA NICOLAS	DOC. COORD. DEPTO	2:00:00		2:00:00
VEGA LABRA ROSA	DOC. COORD. DEPTO	2:00:00		2:00:00
ACUÑA GONZALEZ TAMARA	PROF. LENGUAJE	20:00:00		20:00:00
AVILES ESPINOLA CRISTINA	PROF. HISTORIA	32:00:00		32:00:00
BANDA JIMENEZ ROBERTO	PROF. ED. FÍSICA	35:00:00		35:00:00
COFRE LIZAMA JORGE	PROF. HISTORIA	37:00:00		37:00:00
CORVALAN VEGA MARÍA	PROF. LENGUAJE	44:00:00		44:00:00
ECHEVERRIA CELIS MANUEL	PROF. CIENCIAS	40:00:00		40:00:00
GALLARDO ALARCON PALMIRA	PROF. MATEMÁT	28:00:00	10:00:00	38:00:00
GONZALEZ MUÑOZ ROSA	PROF. RELIGIÓN	33:00:00		33:00:00
GONZALEZ SALAZAR MARIA	PROF. FÍSICA	44:00:00		44:00:00

LEON ROJAS KARINA	PROF. LENGUAJE	27:00:00		27:00:00
MARDONES GALLEGOS CAROLINA	PROF. LENGUAJE	36:00:00	2:00:00	38:00:00
MARTINEZ CABEZAS MARIA	PROF. CIENCIAS	44:00:00		44:00:00
MEDEL ANDRADES CAROLINA	PROF. FILOSOFÍA	44:00:00		44:00:00
MELLA CORREA RUBEN	PROF. QUÍMICA	16:00:00		16:00:00
MEZA FUENTES ERNESTO	PROF. A. VISUAL	33:00:00		33:00:00
MONTERO CANCINO JOSÉ	PROF. BIOLOGÍA	37:00:00		37:00:00
MORALES GUAJARDO FRANCISCA	PROF. MATEMÁT	42:00:00		42:00:00
OLEA CACERES TAMARA	PROF. MATEMÁT	41:00:00		41:00:00
PUEBLA HERNANDEZ MYRIAM	PROF. INGLÉS	37:00:00		37:00:00
ROJAS SOTELO LILIANA	PROF. INGLÉS	41:00:00	1:00:00	42:00:00
SAAVEDRA BRAVO JOSUÉ	PROF. A. MUSIC.	10:00:00		10:00:00
SALDIA REYES JOCELYN	PROF. QUÍMICA	35:00:00	5:00:00	40:00:00
SANCHEZ PAVEZ SANDRA	PROF. HISTORIA	44:00:00		44:00:00
SANFURGO MEJIAS SANDRA	PROF. HISTORIA	36:00:00	1:00:00	37:00:00
TORREALBA VERA NICOLAS	PROF. ED. FÍSICA	42:00:00		42:00:00
TORRES PAVEZ BARBARA	PROF. LENGUAJE	13:00:00		13:00:00
TORRES PAVEZ CARLA	PROF. ED. FÍSICA	37:00:00		37:00:00
VALDIVIA PIZARRO FERNANDA	PROF. ED. TECNOL	28:00:00	2:00:00	30:00:00
VEGA LABRA ROSA	PROF. LENGUAJE	42:00:00		42:00:00
N.N.	PRO. INFORMÁTICA		10:00:00	10:00:00
N.N.	PROF. A.MUSIC.		18:00:00	18:00:00
N.N.	PROF. ARTES VIS.		37:00:00	37:00:00
N.N.	PROF. HISTORIA		23:00:00	23:00:00
N.N.	PROF. INGLÉS		42:00:00	42:00:00
N.N.	PROF. LENGUAJE		24:00:00	24:00:00
N.N.	PROF. MATEMÁT		44:00:00	44:00:00
N.N.	PROF. MATEMÁT		44:00:00	44:00:00
N.N.	PROF. MATEMÁT		44:00:00	44:00:00
N.N.	PROF. MÚSICA		41:00:00	41:00:00
TOTALES		1230:00:00	348:00:00	1578:00:00

LICEO LUIS URBINA FLORES				
NOMBRE DOCENTE	CARGO	HORAS TITULAR	HORAS CONTRATA	HORAS TOTAL
DIAZ CORNEJO ALBERTO	DIRECTOR (A)	44:00:00		44:00:00
ROJAS GOMEZ PAOLA	INSP. GENERAL	44:00:00		44:00:00
GONZALEZ SALAZAR HECTOR	JEFE UTP	44:00:00		44:00:00
ARAMBARRI CORDERO DANIELA	PROF. CONV. ESC.	41:00:00		41:00:00
MUÑOZ RODRIGUEZ JUAN	ORIENTADOR	44:00:00		44:00:00
ARAVENA SOLIS ANDREA	PROF. LENGUAJE	39:00:00		39:00:00
ÁVALOS CORROTEA MARCELA	PROF. MATEMÁT	41:00:00		41:00:00
CABRERA TOBAR MONICA	PROF. BIOLOGÍA	32:00:00		32:00:00
ELIZALDE JOHNSON CAMILA	PROF. LENGUAJE	30:00:00	6:00:00	36:00:00
GONZALEZ GALVEZ ANDREA	PROF. HISTORIA	37:00:00		37:00:00
JAÑA PAVEZ BARBARA	PROF. MATEMÁT	24:00:00	3:00:00	27:00:00
JORQUERA JORQUERA SAMANTA	PROF. HISTORIA	34:00:00	9:00:00	43:00:00
LUCERO REBOLLEDO PATRICIA	PROF. ED. FÍSICA	35:00:00		35:00:00
MOLINA ALCAINO JORGE	PROF. ED. FÍSICA	36:00:00	3:00:00	39:00:00
MORALES ESPINOZA ERICA	PROF. INGLÉS	42:00:00		42:00:00
MUÑOZ GARAY IVANIA	PROF. A. MUSIC.	28:00:00	9:00:00	37:00:00
PEREZ PEREZ BEATRIZ	PROF. INGLÉS	44:00:00		44:00:00
PINO CONTRERAS JANETTE	PROF. ED. TECNOL	21:00:00	2:00:00	23:00:00
RODRIGUEZ SALAZAR KARIM	DOCENTE DE FILOSOFIA	7:00:00		7:00:00
SOTO ROMERO NESTOR	PROF. ED. FÍSICA	30:00:00	12:00:00	42:00:00
URRUTIA PEREIRA FRESIA	PROF. HISTORIA	44:00:00		44:00:00
URZUA MIRANDA MARGARITA	PROF. INGLÉS	44:00:00		44:00:00
VARGAS DIAZ SILVANA	PROF. LENGUAJE	41:00:00		41:00:00
VERGARA ORTEGA MARISOL	PROF. ARTES VIS.	39:00:00		39:00:00
ZAMBRANO PINO MARIA	PROF. LENGUAJE	35:00:00	3:00:00	38:00:00
N.N.	DOCENTE DE APOYO AULA		6:00:00	6:00:00
N.N.	PROF. ARTES VIS.		10:00:00	10:00:00
N.N.	PROF. ARTES VIS.		28:00:00	28:00:00
N.N.	PROF. BIOLOGÍA		42:00:00	42:00:00
N.N.	PROF. CIENCIAS		32:00:00	32:00:00
N.N.	PROF. FILOSOFÍA		35:00:00	35:00:00
N.N.	PROF. FÍSICA Y MATEM.		42:00:00	42:00:00
N.N.	PROF. HISTORIA		9:00:00	9:00:00
N.N.	PROF. INGLÉS		37:00:00	37:00:00
N.N.	PROF. LENGUAJE		9:00:00	9:00:00
N.N.	PROF. MATEMÁT		42:00:00	42:00:00
N.N.	PROF. MATEMÁT		44:00:00	44:00:00
N.N.	PROF. MATEMÁT		43:00:00	43:00:00
N.N.	PROF. QUÍMICA		37:00:00	37:00:00
N.N.	PROF. RELIGIÓN		19:00:00	19:00:00
N.N.	PROF. ED. FÍSICA		37:00:00	37:00:00
N.N.	PROF. ED. FÍSICA		7:00:00	7:00:00
N.N.	PROF. HISTORIA		44:00:00	44:00:00
N.N.	PROF. LENGUAJE		39:00:00	39:00:00
TOTALES		900:00:00	609:00:00	1509:00:00

LICEO TOMAS MARIN DE POVEDA				
NOMBRE DOCENTE	CARGO	HORAS TITULAR	HORAS CONTRAT A	HORAS TOTAL
ZUÑIGA ROJAS MARIA	DIRECTOR (A)	44:00:00		44:00:00
GUTIERREZ LIRA ELIANA	INSP. GENERAL	44:00:00		44:00:00
MARTINEZ ARCE YASNA	JEFE UTP	44:00:00		44:00:00
ALVEAR ARRIAGADA MARIA	ORIENTADOR		44:00:00	44:00:00
COBIAN ORTIZ JORGE	PROF. ED. TECNOL	30:00:00		30:00:00
DE PABLO ROMERO VALENTINA	PROF. LENGUAJE	23:00:00	7:00:00	30:00:00
DIAZ IBAÑEZ EDGART	PROF. HISTORIA	21:00:00		21:00:00
FARIAS BARRERA ANA MARIA	PROF. HISTORIA	37:00:00		37:00:00
GAETE BECERRA PAOLA	PROF. INGLÉS	30:00:00		30:00:00
GAETE GONZALEZ CARMEN	PROF. BIOLOGÍA	19:00:00		19:00:00
MUÑOZ CRUZ RAUL	PROF. MATEMÁT	44:00:00		44:00:00
MUÑOZ GOMEZ LUZ	PROF. ESPECIALIDAD	35:00:00		35:00:00
NAZAL MASS CHRISTIAN	PROF. QUÍMICA	30:00:00		30:00:00
NIETO DIAZ PERLA	PROF. LENGUAJE	30:00:00		30:00:00
QUINTEROS MANCILLA RODRIGO	PROF. HISTORIA	34:00:00		34:00:00
RAMIREZ GONZALEZ MARISOL	PROF. ESPECIALIDAD	34:00:00		34:00:00
SALAZAR MANOSALVA CAROLINA	PROF. ED. FÍSICA	30:00:00	8:00:00	38:00:00
YURAZECK GOMEZ ALEJANDRA	PROF. LENGUAJE	44:00:00		44:00:00
N.N.	PROF. RELIGIÓN		25:00:00	25:00:00
N.N.	PROF. ESPECIALIDAD		30:00:00	30:00:00
N.N.	PROF. ESPECIALIDAD		36:00:00	36:00:00
N.N.	PROF. ESPECIALIDAD		16:00:00	16:00:00
N.N.	PROF. FÍSICA		23:00:00	23:00:00
N.N.	PROF. MATEMÁT		34:00:00	34:00:00
N.N.	PROF. ARTES VIS.		9:00:00	9:00:00
N.N.	PROF. CONTABILIDAD		25:00:00	25:00:00
N.N.	PROF. CONTABILIDAD		30:00:00	30:00:00
N.N.	PROF. INGLÉS		32:00:00	32:00:00
N.N.	PROF. CIENCIAS		9:00:00	9:00:00
N.N.	PROF. ED. FÍSICA		9:00:00	9:00:00
	PROF. MATEMÁT		36:00:00	36:00:00
	PROF. FILOSOFÍA		19:00:00	19:00:00
N.N.	PROF. A. MUSIC.		9:00:00	9:00:00
TOTALES		573:00:00	401:00:00	974:00:00

LICEO INDUSTRIAL				
NOMBRE DOCENTE	CARGO	HORAS TITULAR	HORAS CONTRATA	HORAS TOTAL
MADARIAGA VERGARA PABLO	DIRECTOR (A)	44:00:00		44:00:00
ARAYA PACHECO CELINDA	INSP. GENERAL	44:00:00		44:00:00
ABARCA BANDA VERONICA	JEFE DE U.T.P.	44:00:00		44:00:00
MORALES MÚSSA ARIEL	APOYO UTP (JEFE ESP.)	37:00:00		37:00:00
LORENZO VIDAL MARDONES	ORIENTADOR (CONV. ESCOLAR)	44:00:00		44:00:00
AVALOS TAGLE RODRIGO	PROF. A. MUSIC.	21:00:00		21:00:00
BECERRA BECERRA CINDY	PROF. MATEMÁT	30:00:00	11:00:00	41:00:00
BENAVIDES MATURANA DANIELA	PROF. MATEMÁT	15:00:00	17:00:00	32:00:00
CORREA MUÑOZ ROBINSON	PROF. ELECTRICIDAD	37:00:00	2:00:00	39:00:00
CRUZAT MENESES DANIELA	PROF. LENGUAJE	40:00:00	3:00:00	43:00:00
DUQUE MORALES CLAUDIO	PROF. ED. FÍSICA	38:00:00	1:00:00	39:00:00
ESPINOZA CORNEJO CRISTOBAL	PROF. SECT. METALMEC	26:00:00	9:00:00	35:00:00
FIGUEROA FUENTES DANIEL	PROF. LENGUAJE	41:00:00	2:00:00	43:00:00
GONZALEZ VERGARA DAVID	PROF. FÍSICA	37:00:00		37:00:00
HENRIQUEZ CATALAN LUIS	PROF. INGLÉS	22:00:00	2:00:00	24:00:00
IBARRA RODRÍGUEZ JESSICA	PROF. HISTORIA	41:00:00		41:00:00
MORALES MUSSA ARIEL	PROF. ELECTRICIDAD	7:00:00		7:00:00
PUENTES GONZALEZ JUAN	PROF. ELECTRONICA	44:00:00		44:00:00
REYES LETELIER ROBINSON	PROF. HISTORIA	30:00:00		30:00:00
ROJAS GAETE VICTOR	PROF. ED. TECNOL	10:00:00		10:00:00
ROJAS GAETE VICTOR	PROF. SECT. METALMEC	29:00:00	5:00:00	34:00:00
SEPULVEDA ROA HECTOR	PROF. SECT. METALMEC	14:00:00		14:00:00
SEVERINO ROZAS HUGO	PROF. ELECTRICIDAD	43:00:00		43:00:00
VALDERRAMA CAMPOS CRISTIAN	PROF. COMPUTACIÓN	12:00:00		12:00:00
VALDERRAMA CAMPOS CRISTIAN	PROF. ELECTRICIDAD	20:00:00		20:00:00
VARELA GONZALEZ LIDIA	PROF. ARTES VIS.	32:00:00		32:00:00
VERDUGO MORA MARIA	PROF. BIOLOGÍA	37:00:00		37:00:00
VERGARA INZUNZA ESTEBAN	PROF. INGLÉS	31:00:00	4:00:00	35:00:00
N.N	PROF. ELECTRICIDAD		16:00:00	16:00:00
N.N	PROF. ELECTRICIDAD		5:00:00	5:00:00
N.N	PROF. ELECTRICIDAD		9:00:00	9:00:00
N.N	PROF. ELECTRICIDAD		31:00:00	31:00:00
N.N	PROF. FILOSOFÍA		18:00:00	18:00:00
N.N	PROF. SECT. METALMEC		44:00:00	44:00:00
N.N	PROF. SECT. METALMEC		44:00:00	44:00:00
N.N	PROF. SECT. METALMEC		30:00:00	30:00:00
N.N	PROF. ELECTRONICA		38:00:00	38:00:00
N.N	PROF. QUÍMICA		30:00:00	30:00:00
N.N	PROF. RELIGIÓN		23:00:00	23:00:00
N.N	PROF. MATEMÁT		20:00:00	20:00:00
TOTALES		870:00:00	364:00:00	1234:00:00

LICEO INDUSTRIAL VESPERTINO				
NOMBRE DOCENTE	CARGO	HORAS TITULAR	HORAS CONTRATA	HORAS TOTAL
ALARCON GARCIA PABLO	PROF. ESTUD. SOCIALES	11:00:00	4:00:00	15:00:00
GUAJARDO JAÑA JUAN	PROF. MATEMÁT	24:00:00		24:00:00
MUÑOZ ROJAS CRISTHIAN	PROF. ESTUD. SOCIALES	5:00:00		5:00:00
MUÑOZ ROJAS CRISTHIAN	PROF. EDUC. INSTRUMENTAL	5:00:00		5:00:00
REYES LETELIER ROBINSON	PROF. ESTUD. SOCIALES	10:00:00		10:00:00
VALDERRAMA CAMPOS CRISTIAN	PROF. ELECTRICIDAD	3:00:00	10:00:00	13:00:00
N.N	PROF. FORM. INSTRUMENTAL		15:00:00	15:00:00
N.N	PROF. FORM. INSTRUMENTAL Y ESTUD. SOCIALES		11:00:00	11:00:00
N.N	PROF. CIENCIAS		19:00:00	19:00:00
N.N	PROF. CONSTR. METÁLICAS		28:00:00	28:00:00
N.N	PROF. DE ESPECIALIDAD		9:00:00	9:00:00
N.N	PROF. DE ESPECIALIDAD		10:00:00	10:00:00
N.N	PROF. ELECTRICIDAD		28:00:00	28:00:00
N.N	PROF. ELECTRICIDAD		29:00:00	29:00:00
N.N	PROF. ELECTRÓNICA		4:00:00	4:00:00
N.N	PROF. ELECTRÓNICA		8:00:00	8:00:00
N.N	APOYO UTP		11:00:00	11:00:00
N.N	PROF. INGLÉS		29:00:00	29:00:00
N.N	PROF. LENGUAJE		10:00:00	10:00:00
N.N	PROF. LENGUAJE		15:00:00	15:00:00
N.N	PROF. LENGUAJE		19:00:00	19:00:00
N.N	PROF. MATEMÁT		8:00:00	8:00:00
N.N	PROF. MATEMÁT		11:00:00	11:00:00
N.N	PROF. MEC. INDUSTRIAL		14:00:00	14:00:00
TOTALES		58:00:00	292:00:00	350:00:00

ESCUELA CARCEL				
NOMBRE DOCENTE	CARGO	HORAS TITULAR	HORAS CONTRATA	HORAS TOTAL
CERON ROZAS RAMON	DIRECTOR (A)	15:00:00		15:00:00
BARRAZA BARRAZA ALINA	APOYO UTP	27:00:00		27:00:00
CERON ROZAS RAMON	PROF. LENGUAJE	9:00:00		9:00:00
COBIAN LORCA CLAUDIA	PROF. EDUC. INSTRUMENTAL	28:00:00		28:00:00
CORRAL CONEJERA MARIA	PROF.ED. BA	6:00:00		6:00:00
LADRON DE GUEVARA ANTEZANA JUANA	PROF. LENGUAJE	43:00:00		43:00:00
TORRES LAGOS EMILIO	PROF. ESPECIALIDAD	35:00:00		35:00:00
N.N.	PROF. CONV. ESCOLAR		10:00:00	10:00:00
N.N.	PROF. LENGUAJE		7:00:00	7:00:00
N.N.	PROF. MATEMÁT		17:00:00	17:00:00
N.N.	PROF. ESTUD. SOCIALES		17:00:00	17:00:00
N.N.	PROF. ESPECIALIDAD		35:00:00	35:00:00
N.N.	PROF. INGLÉS		9:00:00	9:00:00
TOTALES		163:00:00	95:00:00	258:00:00

LICEO ELISA ESCOBEDO LA PAZ				
NOMBRE DOCENTE	CARGO	HORAS TITULAR	HORAS CONTRATA	HORAS TOTAL
ORIA MUÑOZ RICARDO	DIRECTOR (A)	30:00:00		30:00:00
GUZMÁN AGUIRRE MARCELO	APOYO UTP	30:00:00		30:00:00
LEYTON MEDINA ALEX	PROF. INGLÉS	12:00:00		12:00:00
GONZALEZ VASQUEZ MARIA	PROF. CONV. ESC.	34:00:00	10:00:00	44:00:00
DIAZ FLORES ANIA	PROF.ED. BA	31:00:00		31:00:00
DIAZ FLORES ANIA	PROF.ED. BA	7:00:00		7:00:00
GAETE GONZALEZ CARMEN	PROF. CIENCIAS	9:00:00		9:00:00
GONZALEZ REYES MISAEAL	PROF.ED. BA	14:00:00		14:00:00
MUÑOZ ROJAS CRISTHIAN	PROF. ESTUD. SOCIALES	19:00:00		19:00:00
PLACENCIA SILVA KARIN	PROF. INGLÉS	10:00:00	2:00:00	12:00:00
SOTO CRUZ ALEJANDRO	PROF. CIENCIAS	14:00:00		14:00:00
N.N	PROF. EDUC. INSTRUMENTAL		9:00:00	9:00:00
N.N	PROF. EDUC. INSTRUMENTAL		5:00:00	5:00:00
N.N	PROF. ESTUD. SOCIALES		7:00:00	7:00:00
N.N	PROF. INGLÉS		12:00:00	12:00:00
N.N	PROF. LENGUAJE		9:00:00	9:00:00
N.N	PROF. LENGUAJE		9:00:00	9:00:00
N.N	PROF. MATEMÁT		19:00:00	19:00:00
TOTALES		210:00:00	82:00:00	292:00:00

ESCUELA TERESA NARETTO DE NICOLETTI				
NOMBRE DOCENTE	CARGO	HORAS TITULAR	HORAS CONTRATA	HORAS TOTAL
RAMOS VILLARROEL PATRICIA	DIRECTOR (A)	44:00:00		44:00:00
IRARRAZABAL HORMAZABAL PAOLA	JEFE UTP	44:00:00		44:00:00
N.N.	PROF. CONV. ESC.		6:00:00	6:00:00
ALARCON GONZALEZ MARIO	PROF. EDUC. DIFERENCIAL	38:00:00	2:00:00	40:00:00
CARCAMO ALFARO MACARENA	PROF. EDUC. DIFERENCIAL	44:00:00		44:00:00
JIMENEZ JIMENEZ MARIA	PROF. EDUC. DIFERENCIAL	38:00:00	1:00:00	39:00:00
N.N.	PROF. EDUC. DIFERENCIAL		44:00:00	44:00:00
N.N.	PROF. EDUC. DIFERENCIAL		44:00:00	44:00:00
N.N.	PROF. EDUC. DIFERENCIAL		38:00:00	38:00:00
N.N.	PROF. EDUC. DIFERENCIAL		36:00:00	36:00:00
N.N.	PROF. EDUC. DIFERENCIAL		38:00:00	38:00:00
N.N.	PROF. EDUC. DIFERENCIAL		38:00:00	38:00:00
N.N.	PROF. EDUC. DIFERENCIAL		31:00:00	31:00:00
TOTALES		208:00:00	278:00:00	486:00:00

**PROGRAMA INTEGRACIÓN ESCOLAR
HRS. DOCENTE PROYECCION 2024.**

A continuación se presenta la proyección de horas Docentes de Proyecto Integración de cada establecimiento.

Esta proyección puede sufrir variaciones dado a que las horas van directamente relacionadas con la cantidad de alumnos incorporados o que salen del programa PIE anualmente.

COLEGIO LA PAZ				
NOMBRE DOCENTE	CARGO	HORAS TITULAR	HORAS CONTRATA	HORAS TOTAL
ANDANA JARA PATRICIA	DOCENTE PROYECTO DE INTEGRACION	30:00:00		30:00:00
MARÍN ARAYA VICTOR	DOCENTE HRS. ARTICULACION PIE	3:00:00		3:00:00
NILO HONORATO NATACHA	DOCENTE PROYECTO DE INTEGRACION	25:00:00		25:00:00
URREA SOTO CATALINA	DOCENTE PROYECTO DE INTEGRACION	21:00:00	23:00:00	44:00:00
N.N.	HRS. ARTICULACION PIE (A DISTRIBUIR)		38:00:00	38:00:00
N.N.	DOCENTE PROYECTO DE INTEGRACION		59:00:00	59:00:00
	TOTALES	79:00:00	120:00:00	199:00:00

ESCUELA CARLOS CONDELL DE LA HAZA				
NOMBRE DOCENTE	CARGO	HORAS TITULAR	HORAS CONTRATA	HORAS TOTAL
ESCANDON VIDAL GLORIA	HRS. ARTICULACION PIE	3:00:00		3:00:00
GONZALEZ LOPEZ ABEL	HRS. ARTICULACION PIE	3:00:00		3:00:00
GUZMAN DONOSO SILVANA	DOCENTE PROYECTO DE INTEGRACION	44:00:00		44:00:00
LIZANA MUÑOZ MARIA	DOCENTE PROYECTO DE INTEGRACION	44:00:00		44:00:00
MIRANDA MALDONADO JOHANNA	HRS. ARTICULACION PIE	3:00:00		3:00:00
OGAZ MENESES MARIA	HRS. ARTICULACION PIE	3:00:00		3:00:00
REYES BARRALES INES	DOCENTE PROYECTO DE INTEGRACION	40:00:00		40:00:00
TAPIA MACHUCA TERESA	HRS. ARTICULACION PIE	3:00:00		3:00:00
TOBAR GUTIERREZ TAMARA	HRS. ARTICULACION PIE	3:00:00		3:00:00
N.N.	HRS. ARTICULACION PIE (A DISTRIBUIR)		6:00:00	6:00:00
	TOTALES	146:00:00	6:00:00	152:00:00

ESCUELA BASICA LO DE LOBO				
NOMBRE DOCENTE	CARGO	HORAS TITULAR	HORAS CONTRATA	HORAS TOTAL
MUÑOZ HINOJOSA MARIA	HRS. ARTICULACION PIE	3:00:00		3:00:00
FUENTES SAEZ LORENA	PROF. ED. DIFERENCIAL	44:00:00		44:00:00
N.N.	DOCENTE PROYECTO DE INTEGRACION		37:00:00	37:00:00
N.N.	HRS. ARTICULACION PIE (A DISTRIBUIR)		18:00:00	18:00:00
TOTALES		47:00:00	55:00:00	102:00:00

ESCUELA MANUEL FCO. CORREA				
NOMBRE DOCENTE	CARGO	HORAS TITULAR	HORAS CONTRATA	HORAS TOTAL
ARENAS BARAHONA FELIPE	HRS. ARTICULACION PIE	3:00:00		3:00:00
CABRERA MUÑOZ INGRID	HRS. ARTICULACION PIE	2:00:00		2:00:00
LOPEZ ROMEO CECILIA	DOCENTE PROYECTO DE INTEGRACION	44:00:00		44:00:00
ORO VALDES CINTHIA	HRS. ARTICULACION PIE	3:00:00		3:00:00
PEREZ OPORTO NICOLE	DOCENTE PROYECTO DE INTEGRACION	41:00:00		41:00:00
SAEZ PEREZ ROSA	HRS. ARTICULACION PIE	3:00:00		3:00:00
SILVA NAVARRO ANDREA	DOCENTE PROYECTO DE INTEGRACION	22:00:00	18:00:00	40:00:00
N.N.	DOCENTE PROYECTO DE INTEGRACION		36:00:00	36:00:00
N.N.	HRS. ARTICULACION PIE (A DISTRIBUIR)		16:00:00	16:00:00
TOTALES		118:00:00	70:00:00	188:00:00

ESCUELA APALTA				
NOMBRE DOCENTE	CARGO	HORAS TITULAR	HORAS CONTRATA	HORAS TOTAL
ARIAS YAÑEZ PATRICIA	DOCENTE PROYECTO DE INTEGRACION	43:00:00		43:00:00
BIRON GONZALEZ ALEJANDRO	HRS. ARTICULACION PIE	3:00:00		3:00:00
CRUZ ORTIZ CLAUDIA	HRS. ARTICULACION PIE	3:00:00		3:00:00
GAETE ALBORNOZ MARCELA	HRS. ARTICULACION PIE	3:00:00		3:00:00
HERNANDEZ GONZALEZ VERONICA	DOCENTE PROYECTO DE INTEGRACION	44:00:00		44:00:00
MICHEA VARGAS CLAUDIA	HRS. ARTICULACION PIE	3:00:00		3:00:00
QUIROGA ARAYA RUTH	HRS. ARTICULACION PIE	3:00:00		3:00:00
VERGARA OVALLE PAOLA	HRS. ARTICULACION PIE	3:00:00		3:00:00
N.N.	HRS. ARTICULACION PIE (A DISTRIBUIR)		18:00:00	18:00:00
TOTALES		105:00:00	18:00:00	123:00:00

ESCUELA EL NARANJAL				
NOMBRE DOCENTE	CARGO	HORAS TITULAR	HORAS CONTRATA	HORAS TOTAL
ABASOLO MEDINA PAMELA	HRS. ARTICULACION PIE	3:00:00		3:00:00
ARCE TORRES MARIA	HRS. ARTICULACION PIE	4:00:00		4:00:00
BRAVO CANALES MONICA	HRS. ARTICULACION PIE	3:00:00		3:00:00
BUSTAMANTE ALVARADO NICOLE	HRS. ARTICULACION PIE	3:00:00		3:00:00
CASTRO OROSTEGUI LUZ	DOCENTE PROYECTO DE INTEGRACION	44:00:00		44:00:00
ESPINOZA RIQUELME DENNIS	DOCENTE PROYECTO DE INTEGRACION	40:00:00		40:00:00
FUENTES FLORES NICOLE	DOCENTE PROYECTO DE INTEGRACION	40:00:00		40:00:00
GARRIDO ALVAREZ CAMILA	DOCENTE PROYECTO DE INTEGRACION	40:00:00		40:00:00
HIDALGO HERNANDEZ HUGO	HRS. ARTICULACION PIE	3:00:00		3:00:00
LACROIX RIQUELME LUCIANA	HRS. ARTICULACION PIE	3:00:00		3:00:00
MIRA ORELLANA NANCY	HRS. ARTICULACION PIE	3:00:00	1:00:00	4:00:00
MIRA ORELLANA PAMELA	HRS. ARTICULACION PIE	3:00:00		3:00:00
PEREZ GUZMAN VERONICA	HRS. ARTICULACION PIE	3:00:00		3:00:00
PEREZ RIOS MARIA	HRS. ARTICULACION PIE	4:00:00		4:00:00
RIOS DIAZ PAULINA	HRS. ARTICULACION PIE	3:00:00		3:00:00
RIQUELME EMANUELLI MARIA	HRS. ARTICULACION PIE	3:00:00		3:00:00
VASQUEZ SEPULVEDA ANA	HRS. ARTICULACION PIE	2:00:00	1:00:00	3:00:00
ZAVALLA VARELA FRANCISCA	HRS. ARTICULACION PIE	4:00:00		4:00:00
N.N.	HRS. ARTICULACION PIE (A DISTRIBUIR)		25:00:00	25:00:00
N.N.	DOCENTE PROYECTO DE INTEGRACION		40:00:00	40:00:00
N.N.	DOCENTE PROYECTO DE INTEGRACION		40:00:00	40:00:00
N.N.	DOCENTE PROYECTO DE INTEGRACION		44:00:00	44:00:00
N.N.	DOCENTE PROYECTO DE INTEGRACION		35:00:00	35:00:00
N.N.	DOCENTE PROYECTO DE INTEGRACION		35:00:00	35:00:00
TOTALES		208:00:00	221:00:00	429:00:00

ESCUELA HUILQUIO EL CERRILLO				
NOMBRE DOCENTE	CARGO	HORAS TITULAR	HORAS CONTRATA	HORAS TOTAL
CONTRERAS CELIS MARIA	HRS. ARTICULACION PIE	3:00:00		3:00:00
LADRON DE GUEVARA SANTANDER DORIS	DOCENTE PROYECTO DE INTEGRACION	36:00:00		36:00:00
TOTALES		39:00:00	0:00:00	39:00:00

ESCUELA COLONIA ESMERALDA				
NOMBRE DOCENTE	CARGO	HORAS TITULAR	HORAS CONTRATA	HORAS TOTAL
ARIAS GALVEZ MARIA	HRS. ARTICULACION PIE	3:00:00		3:00:00
CARDENAS CORRAL FERNANDO	HRS. ARTICULACION PIE	2:00:00		2:00:00
MUÑOZ ALVARADO MAGALI	HRS. ARTICULACION PIE	3:00:00		3:00:00
PIÑA DEVIA NADIAM	DOCENTE PROYECTO DE INTEGRACION	38:00:00		38:00:00
TAPIA VARGAS FRANCISCA	DOCENTE PROYECTO DE INTEGRACION	44:00:00		44:00:00
ROJAS ARANGUIZ PATRICIA	HRS. ARTICULACION PIE	3:00:00		3:00:00
N.N.	DOCENTE PROYECTO DE INTEGRACION		34:00:00	34:00:00
N.N.	HRS. ARTICULACION PIE (A DISTRIBUIR)		17:00:00	17:00:00
TOTALES		93:00:00	51:00:00	144:00:00

ESCUELA MARTA AVARIA SALVATIERRA				
NOMBRE DOCENTE	CARGO	HORAS TITULAR	HORAS CONTRATA	HORAS TOTAL
OSORIO SOTELO CARMENZA	DOC. PROY. INTEGRACION	40:00:00		40:00:00
TOTALES		40:00:00	0:00:00	40:00:00

ESCUELA FERNANDA AEDO F.				
NOMBRE DOCENTE	CARGO	HORAS TITULAR	HORAS CONTRATA	HORAS TOTAL
ANDRADE CARTAGENA MARIA	HRS. ARTICULACION PIE	3:00:00		3:00:00
ANDRADE GUZMAN CARLA	DOCENTE PROYECTO DE INTEGRACION	40:00:00		40:00:00
DIAZ TOBAR SILVANA	HRS. ARTICULACION PIE	3:00:00		3:00:00
FUENTES RIVEROS MARIA	HRS. ARTICULACION PIE	3:00:00		3:00:00
GONZALEZ AGUILERA ROSA	HRS. ARTICULACION PIE	3:00:00		3:00:00
GONZALEZ URETA PATRICIA	DOCENTE PROYECTO DE INTEGRACION	44:00:00		44:00:00
MORESCO FARIAS EVELYN	HRS. ARTICULACION PIE	3:00:00		3:00:00
MUÑOZ ARANGUIZ KATHERINE	DOCENTE PROYECTO DE INTEGRACION	44:00:00		44:00:00
ORTIZ MARIN PAULA	DOCENTE PROYECTO DE INTEGRACION	28:00:00		28:00:00
PEREZ RAMIREZ GLADYS	HRS. ARTICULACION PIE	3:00:00		3:00:00
PIÑA AYALA ROSA	HRS. ARTICULACION PIE	3:00:00		3:00:00
VASQUEZ MARCHANT CAMILA	HRS. ARTICULACION PIE	3:00:00		3:00:00
VIDAL CANALES MARIBEL	HRS. ARTICULACION PIE	3:00:00		3:00:00
VILLANUEVA DEL PINO CAMILA	DOCENTE PROYECTO DE INTEGRACION	44:00:00		44:00:00
VOLLRATH TAPIA VIVIAN	DOCENTE PROYECTO DE INTEGRACION	44:00:00		44:00:00
ZAMORANO CASTRO MACARENA	HRS. ARTICULACION PIE	3:00:00		3:00:00
N.N.	HRS. ARTICULACION PIE (A DISTRIBUIR)		21:00:00	21:00:00
TOTALES		274:00:00	21:00:00	295:00:00

ESCUELA LA ISLA EMMA ESCOBAR DE LAGOS				
NOMBRE DOCENTE	CARGO	HORAS TITULAR	HORAS CONTRATA	HORAS TOTAL
CARO CABELLO XIMENA	DOCENTE PROYECTO DE INTEGRACION	32:00:00	12:00:00	44:00:00
MARCHANT LABRA ROSA	DOCENTE PROYECTO DE INTEGRACION	44:00:00		44:00:00
NEIKOLEO GONZALEZ SILVANA	DOCENTE PROYECTO DE INTEGRACION	44:00:00		44:00:00
CORREA SANCHEZ ALVARO	TRABAJO COLABORATIVO	3:00:00		3:00:00
IBARRA ORELLANA MARITZA	TRABAJO COLABORATIVO	6:00:00		6:00:00
N.N.	HRS. ARTICULACION PIE (A DISTRIBUIR)		15:00:00	15:00:00
TOTALES		129:00:00	27:00:00	156:00:00

ESCUELA LOS CHOAPINOS				
NOMBRE DOCENTE	CARGO	HORAS TITULAR	HORAS CONTRATA	HORAS TOTAL
AGUILAR RUIZ IDA	DOCENTE PROYECTO DE INTEGRACION	44:00:00		44:00:00
BARRA GONZALEZ ROMINA	HRS. ARTICULACION PIE	3:00:00		3:00:00
MANRIQUEZ VERGARA JAIME	HRS. ARTICULACION PIE	3:00:00		3:00:00
MUÑOZ GUZMAN LESLIE	HRS. ARTICULACION PIE	3:00:00		3:00:00
N.N.	HRS. ARTICULACION PIE (A DISTRIBUIR)		12:00:00	12:00:00
N.N.	DOCENTE PROYECTO DE INTEGRACION		30:00:00	30:00:00
N.N.	DOCENTE PROYECTO DE INTEGRACION		44:00:00	44:00:00
TOTALES		53:00:00	86:00:00	139:00:00

ESCUELA GUSTAVO BISQUERTT				
NOMBRE DOCENTE	CARGO	HORAS TITULAR	HORAS CONTRATA	HORAS TOTAL
CELIS LEIVA ANA	HRS. ARTICULACION PIE	3:00:00		3:00:00
FLORES GAMBOA PAULINA	DOCENTE PROYECTO DE INTEGRACION	44:00:00		44:00:00
HUERTA ROJAS FELIPE	HRS. ARTICULACION PIE	14:00:00		14:00:00
NUÑEZ RAMIREZ ELBA	HRS. ARTICULACION PIE	3:00:00		3:00:00
PAVEZ TONCIO LIA	HRS. ARTICULACION PIE	4:00:00		4:00:00
SOBARZO DIAZ EVELYN	DOCENTE PROYECTO DE INTEGRACION	40:00:00		40:00:00
N.N.	HRS. ARTICULACION PIE (A DISTRIBUIR)		8:00:00	8:00:00
TOTALES		108:00:00	8:00:00	116:00:00

ESCUELA LO CARTAGENA				
NOMBRE DOCENTE	CARGO	HORAS TITULAR	HORAS CONTRATA	HORAS TOTAL
ABARCA BANDA PAOLA	HRS. ARTICULACION PIE	3:00:00		3:00:00
MENESES GAMBOA MARIA	HRS. ARTICULACION PIE	3:00:00		3:00:00
MOYA VALDIVIA EVELYN	DOCENTE PROYECTO DE INTEGRACION	38:00:00	6:00:00	44:00:00
ULLOA ULLOA JULIA	HRS. ARTICULACION PIE	3:00:00		3:00:00
N.N.	HRS. ARTICULACION PIE (A DISTRIBUIR)		12:00:00	12:00:00
N.N.	DOCENTE PROYECTO DE INTEGRACION		37:00:00	37:00:00
N.N.	DOCENTE PROYECTO DE INTEGRACION		37:00:00	37:00:00
TOTALES		47:00:00	92:00:00	139:00:00

ESCUELA LUIS GALDAMES				
NOMBRE DOCENTE	CARGO	HORAS TITULAR	HORAS CONTRATA	HORAS TOTAL
ALMANZA VILLARROEL JOHANA	DOCENTE PROYECTO DE INTEGRACION	39:00:00		39:00:00
CORREA RETAMALES CARLA	DOCENTE PROYECTO DE INTEGRACION	30:00:00	3:00:00	33:00:00
FUENTEALBA OJEDA JEANETTE	HRS. ARTICULACION PIE	3:00:00		3:00:00
GALLARDO GONZALEZ SARA	HRS. ARTICULACION PIE	3:00:00		3:00:00
GUZMAN ZELADA MARIA	DOCENTE PROYECTO DE INTEGRACION	44:00:00		44:00:00
LABRA ROJAS SARA	HRS. ARTICULACION PIE	3:00:00		3:00:00
NOVAJAS MUÑOZ SANDRA	DOCENTE PROYECTO DE INTEGRACION	44:00:00		44:00:00
OYARCE INZUNZA CAROLINA	DOCENTE PROYECTO DE INTEGRACION	44:00:00		44:00:00
PUEBLA ERAZO MARION	DOCENTE PROYECTO DE INTEGRACION	44:00:00		44:00:00
N.N.	HRS. ARTICULACION PIE (A DISTRIBUIR)		34:00:00	34:00:00
N.N.	DOCENTE PROYECTO DE INTEGRACION		44:00:00	44:00:00
N.N.	DOCENTE PROYECTO DE INTEGRACION		40:00:00	40:00:00
N.N.	DOCENTE PROYECTO DE INTEGRACION		44:00:00	44:00:00
N.N.	DOCENTE PROYECTO DE INTEGRACION		43:00:00	43:00:00
N.N.	DOCENTE PROYECTO DE INTEGRACION		42:00:00	42:00:00
N.N.	DOCENTE PROYECTO DE INTEGRACION		40:00:00	40:00:00
TOTALES		254:00:00	290:00:00	544:00:00

ESCUELA REPUBLICA ALEMANIA				
NOMBRE DOCENTE	CARGO	HORAS TITULAR	HORAS CONTRATA	HORAS TOTAL
ABARCA LIZAMA SEBASTIAN	HRS. ARTICULACION PIE	6:00:00		6:00:00
ALVARADO ABARCA VALENTINA	DOCENTE PROYECTO DE INTEGRACION	5:00:00		5:00:00
BENAVIDES MATURANA CAROLINA	HRS. ARTICULACION PIE	3:00:00		3:00:00
CORDOVA PAVEZ CAROLINA	DOCENTE PROYECTO DE INTEGRACION	34:00:00		34:00:00
FUENTES VILLARROEL YESENIA	HRS. ARTICULACION PIE	4:00:00		4:00:00
GONZALEZ FAUNDEZ LUCINDA	DOCENTE PROYECTO DE INTEGRACION	38:00:00		38:00:00
GUTIERREZ BECERRA JASNA	HRS. ARTICULACION PIE	3:00:00		3:00:00
GUZMAN CID KARLA	HRS. ARTICULACION PIE	3:00:00		3:00:00
MUÑOZ MOLINA ANA	HRS. ARTICULACION PIE	5:00:00		5:00:00
PARRA ILABACA SELMA	DOCENTE PROYECTO DE INTEGRACION	44:00:00		44:00:00
ROJAS TORRES MARIANA	DOCENTE PROYECTO DE INTEGRACION	44:00:00		44:00:00
N.N.	DOCENTE PROYECTO DE INTEGRACION		38:00:00	38:00:00
N.N.	HRS. ARTICULACION PIE (A DISTRIBUIR)		3:00:00	3:00:00
TOTALES		189:00:00	41:00:00	230:00:00

ESCUELA SANTA TERESA DE AVILA				
NOMBRE DOCENTE	CARGO	HORAS TITULAR	HORAS CONTRATA	HORAS TOTAL
OLAVE VERGARA JAIME	HRS. ARTICULACION PIE	3:00:00	1:00:00	4:00:00
PIZARRO MUÑOZ GLORIA	DOCENTE PROYECTO DE INTEGRACION	34:00:00		34:00:00
PONCE RAMIREZ VERONICA	DOCENTE PROYECTO DE INTEGRACION	41:00:00		41:00:00
VARGAS VALENZUELA ALEXIA	DOCENTE PROYECTO DE INTEGRACION	44:00:00		44:00:00
YEVILAO ALARCON PAULA	HRS. ARTICULACION PIE	3:00:00	1:00:00	4:00:00
N.N.	DOCENTE PROYECTO DE INTEGRACION		34:00:00	34:00:00
N.N.	HRS. ARTICULACION PIE (A DISTRIBUIR)		21:00:00	21:00:00
TOTALES		125:00:00	57:00:00	182:00:00

ESCUELA VICENTE HUIDOBRO				
NOMBRE DOCENTE	CARGO	HORAS TITULAR	HORAS CONTRATA	HORAS TOTAL
BANDA VALENZUELA KATHERINE	HRS. ARTICULACION PIE	4:00:00		4:00:00
CORDERO LOPEZ BARBARA	DOCENTE PROYECTO DE INTEGRACION	32:00:00	2:00:00	34:00:00
DIAZ REYES SONIA	HRS. ARTICULACION PIE	3:00:00		3:00:00
GAJARDO CABEZAS CATALINA	HRS. ARTICULACION PIE	3:00:00		3:00:00
LUCO QUIJADA RODOLFO	HRS. ARTICULACION PIE	1:00:00		1:00:00
MENDEZ MENDEZ ALICIA	DOCENTE PROYECTO DE INTEGRACION	42:00:00	2:00:00	44:00:00
MORALES AHUMADA JENNIFFER	HRS. ARTICULACION PIE	4:00:00		4:00:00
REVECO FISCHER FERNANDO	HRS. ARTICULACION PIE	2:00:00	1:00:00	3:00:00
N.N.	DOCENTE PROYECTO DE INTEGRACION		12:00:00	12:00:00
N.N.	HRS. ARTICULACION PIE (A DISTRIBUIR)		6:00:00	6:00:00
TOTALES		91:00:00	23:00:00	114:00:00

ESCUELA VICTOR NICOLETTI TAMANINI				
NOMBRE DOCENTE	CARGO	HORAS TITULAR	HORAS CONTRATA	HORAS TOTAL
DIAZ CORNEJO JUANA	HRS. ARTICULACION PIE	3:00:00		3:00:00
PALMA FIGUEROA VICTORIA	DOCENTE PROYECTO DE INTEGRACION	40:00:00		40:00:00
RIOS NOUVEAU AMELIA	HRS. ARTICULACION PIE	3:00:00		3:00:00
RIVERA DAZA CLAUDIA	HRS. ARTICULACION PIE	3:00:00		3:00:00
TORREALBA HERNANDEZ JACQUELINE	HRS. ARTICULACION PIE	3:00:00		3:00:00
VILCHES CEA DANIELA	HRS. ARTICULACION PIE	3:00:00		3:00:00
N.N.	HRS. ARTICULACION PIE		9:00:00	9:00:00
N.N.	DOCENTE PROYECTO DE INTEGRACION		40:00:00	40:00:00
N.N.	DOCENTE PROYECTO DE INTEGRACION		40:00:00	40:00:00
TOTALES		55:00:00	89:00:00	144:00:00

ESCUELA VILLA DEL COBIL				
NOMBRE DOCENTE	CARGO	HORAS TITULAR	HORAS CONTRATA	HORAS TOTAL
ESPINOZA VARGAS MARIELA	HRS. ARTICULACION PIE	3:00:00		3:00:00
PALMA PEREZ MARISOL	DOCENTE PROYECTO DE INTEGRACION	44:00:00		44:00:00
VILLEGAS BERRIOS PAULINA	HRS. ARTICULACION PIE	3:00:00		3:00:00
N.N.	HRS. ARTICULACION PIE (A DISTRIBUIR)		15:00:00	15:00:00
N.N.	DOCENTE PROYECTO DE INTEGRACION		44:00:00	44:00:00
N.N.	DOCENTE PROYECTO DE INTEGRACION		6:00:00	6:00:00
TOTALES		50:00:00	65:00:00	115:00:00

LICEO BICENTENARIO ORIENTE				
NOMBRE DOCENTE	CARGO	HORAS TITULAR	HORAS CONTRATA	HORAS TOTAL
CAMPOS ARANGUIZ PAMELA	HRS. ARTICULACION PIE	2:00:00		2:00:00
GONZALEZ LOPEZ MAURICIO	DOCENTE PROYECTO DE INTEGRACION	40:00:00		40:00:00
LEON ROJAS KARINA	HRS. ARTICULACION PIE	3:00:00		3:00:00
MELLA CORREA RUBEN	HRS. ARTICULACION PIE	3:00:00		3:00:00
MEZA FUENTES ERNESTO	HRS. ARTICULACION PIE	3:00:00		3:00:00
MIÑO CAÑETE BARBARA	DOCENTE PROYECTO DE INTEGRACION	44:00:00		44:00:00
OLEA CACERES TAMARA	HRS. ARTICULACION PIE	3:00:00		3:00:00
TORRES PAVEZ BARBARA	HRS. ARTICULACION PIE	3:00:00		3:00:00
N.N.	DOCENTE PROYECTO DE INTEGRACION		40:00:00	40:00:00
N.N.	DOCENTE PROYECTO DE INTEGRACION		42:00:00	42:00:00
N.N.	DOCENTE PROYECTO DE INTEGRACION		40:00:00	40:00:00
N.N.	DOCENTE PROYECTO DE INTEGRACION		40:00:00	40:00:00
N.N.	HRS. ARTICULACION PIE (A DISTRIBUIR)		17:00:00	17:00:00
TOTALES		101:00:00	179:00:00	280:00:00

LICEO LUIS URBINA FLORES				
NOMBRE DOCENTE	CARGO	HORAS TITULAR	HORAS CONTRATA	HORAS TOTAL
ÁVALOS CORROTEA MARCELA	HRS. ARTICULACION PIE	3:00:00		3:00:00
GONZALEZ GALVEZ ANDREA	HRS. ARTICULACION PIE	3:00:00		3:00:00
VARGAS DIAZ SILVANA	HRS. ARTICULACION PIE	3:00:00		3:00:00
ARAVENA SOLIS ANDREA	HRS. ARTICULACION PIE	4:00:00		4:00:00
VERDUGO MORIS ROSA	DOCENTE PROYECTO DE INTEGRACION	40:00:00		40:00:00
PASTEN RAMIREZ ANGELA	DOCENTE PROYECTO DE INTEGRACION	41:00:00		41:00:00
N.N.	DOCENTE PROYECTO DE INTEGRACION		44:00:00	44:00:00
N.N.	DOCENTE PROYECTO DE INTEGRACION		44:00:00	44:00:00
N.N.	DOCENTE PROYECTO DE INTEGRACION		44:00:00	44:00:00
TOTALES		94:00:00	132:00:00	226:00:00

LICEO TOMAS MARIN DE POVEDA				
NOMBRE DOCENTE	CARGO	HORAS TITULAR	HORAS CONTRATA	HORAS TOTAL
ARAMBARRI FUENZALIDA JANINA	DOCENTE PROYECTO DE INTEGRACION	42:00:00		42:00:00
CALDERON SALAZAR VERONICA	DOCENTE PROYECTO DE INTEGRACION	42:00:00		42:00:00
DE PABLO ROMERO VALENTINA	HRS. ARTICULACION PIE	5:00:00		5:00:00
GALVEZ CESPEDES MICHELLE	DOCENTE PROYECTO DE INTEGRACION	44:00:00		44:00:00
QUINTEROS MANCILLA RODRIGO	HRS. ARTICULACION PIE	2:00:00		2:00:00
N.N.	DOCENTE PROYECTO DE INTEGRACION		38:00:00	38:00:00
N.N.	DOCENTE PROYECTO DE INTEGRACION		38:00:00	38:00:00
N.N.	HRS. ARTICULACION PIE (A DISTRIBUIR)		18:00:00	18:00:00
TOTALES		135:00:00	94:00:00	229:00:00

LICEO INDUSTRIAL				
NOMBRE DOCENTE	CARGO	HORAS TITULAR	HORAS CONTRATA	HORAS TOTAL
CASTILLO ROJAS MARIA	DOCENTE PROYECTO DE INTEGRACION	44:00:00		44:00:00
GONZALEZ VERGARA DAVID	HRS. ARTICULACION PIE	3:00:00		3:00:00
REYES LETELIER ROBINSON	HRS. ARTICULACION PIE	2:00:00		2:00:00
VALENZUELA YAÑEZ KAREN	DOCENTE PROYECTO DE INTEGRACION	40:00:00		40:00:00
VERDUGO MORA MARIA	HRS. ARTICULACION PIE	1:00:00		1:00:00
N.N.	DOCENTE PROYECTO DE INTEGRACION		44:00:00	44:00:00
N.N.	DOCENTE PROYECTO DE INTEGRACION		35:00:00	35:00:00
TOTALES		90:00:00	79:00:00	169:00:00

**PLAN DE MEJORAMIENTO EDUCATIVO (PME-SEP)
HRS. DOCENTE PROYECCION 2024.**

A continuación se presenta la proyección de horas Docentes de PME-SEP de cada establecimiento Esta proyección puede sufrir variaciones dado a que las horas van directamente relacionadas con el plan de mejoramiento educativo de cada establecimiento.

COLEGIO LA PAZ				
NOMBRE DOCENTE	CARGO	HORAS TITULAR	HORAS CONTRATA	HORAS TOTAL
ABASOLO SOTO LIDIA	DOCENTE APOYO PME SEP	34:00:00		34:00:00
ANDREA ABARCA PAVEZ	PROF.ED. BA	30:00:00		30:00:00
CACERES FERRADA MARCELO	PROF.E. M.	14:00:00		14:00:00
HERRERA DURAN YASNA	DOCENTE TALLER	6:00:00		6:00:00
HUERTA CORRALES GUISELA	DOCENTE TALLER DE ACLE	4:00:00		4:00:00
MUÑOZ MARTIN CLADUIO	DOCENTE TALLER DE ACLE	5:00:00		5:00:00
TAPIA ZELADA JULIA	DOCENTE TALLER	5:00:00		5:00:00
TONCIO MORALES KAREN	DOCENTE TALLER	4:00:00		4:00:00
TORRES CONEJERO JUAN	DOCENTE TALLER	5:00:00		5:00:00
VALDIVIA SAAVEDRA AMALIA	DOCENTE DE APOYO AULA	32:00:00		32:00:00
N.N.	HRS. APOYO AL AULA (A DISTRIBUIR)		75:00:00	75:00:00
N.N.	DOCENTE PROYECTO DE INTEGRACION		54:00:00	54:00:00
N.N.	HRS. TALLERES (A DSITRIBUIR)		62:00:00	62:00:00
N.N.	HRS. ARTICULACION PIE (A DISTRIBUIR)		8:00:00	8:00:00
TOTALES		139:00:00	199:00:00	338:00:00

ESCUELA CARLOS CONDELL DE LA HAZA				
NOMBRE DOCENTE	CARGO	HORAS TITULAR	HORAS CONTRATA	HORAS TOTAL
REYES BARRALES INES	DOCENTE TALLER	3:00:00		3:00:00
N.N.	DOCENTE TALLER	3:00:00		3:00:00
TOTALES		6:00:00	0:00:00	6:00:00

ESCUELA BASICA LO DE LOBO				
NOMBRE DOCENTE	CARGO	HORAS TITULAR	HORAS CONTRATA	HORAS TOTAL
AGUILERA CORDERO KATTERINE	DOCENTE TALLER	4:00:00		4:00:00
FARFAN PADILLA PAOLA	DOCENTE APOYO AL AULA	9:00:00		9:00:00
LUCAVECHE PINO ANGELO	PROF. CONV. ESC.	35:00:00		35:00:00
MENESES MENESES MARIA	DOCENTE TALLER	7:00:00		7:00:00
MUÑOZ HINOJOSA MARIA	DOCENTE TALLER DE ACLE	2:00:00		2:00:00
SEGUEL ROJAS MARIA	DOCENTE TALLER	6:00:00		6:00:00
N.N.	HRS. TALLERES (A DSITRIBUIR)		7:00:00	7:00:00
N.N.	DOCENTE APOYO AL AULA		25:00:00	25:00:00
N.N.	DOENTE APOYO UTP		7:00:00	7:00:00
TOTALES		63:00:00	39:00:00	102:00:00

ESCUELA MANUEL FCO. CORREA				
NOMBRE DOCENTE	CARGO	HORAS TITULAR	HORAS CONTRATA	HORAS TOTAL
CABELLO CASTRO BASTIAN	DOCENTE TALLER	8:00:00		8:00:00
CARDENAS GONZALEZ RICARDO	DOCENTE TALLER	14:00:00		14:00:00
ORELLANA GONZALEZ CARLOS	DOCENTE TALLER	6:00:00		6:00:00
SILVA SANCHEZ MARGARITA	DOCENTE TALLER	4:00:00		4:00:00
VALDIVIA DONOSO JORGE	DOCENTE TALLER	12:00:00		12:00:00
TOTALES		44:00:00	0:00:00	44:00:00

ESCUELA APALTA				
NOMBRE DOCENTE	CARGO	HORAS TITULAR	HORAS CONTRATA	HORAS TOTAL
BIRON GONZALEZ ALEJANDRO	DOCENTE APOYO PME SEP	6:00:00		6:00:00
CARO MALDONADO BERNARDITA	DOCENTE DE APOYO AULA	38:00:00		34:00:00
DIAZ DIAZ MARIA	DOCENTE DE APOYO AULA	30:00:00		30:00:00
GAETE ALBORNOZ MARCELA	DOCENTE TALLER	9:00:00		9:00:00
LATORRES REYES JUAN	DOCENTE TALLER	4:00:00		4:00:00
SOTELO MIRANDA MARIA	DOCENTE TALLER	9:00:00		9:00:00
TOTALES		96:00:00	0:00:00	92:00:00

ESCUELA HUILQUIO EL CERRILLO				
NOMBRE DOCENTE	CARGO	HORAS TITULAR	HORAS CONTRATA	HORAS TOTAL
ALVARADO VIVIANA HERNANDEZ	DOCENTE TALLER	14:00:00		14:00:00
N.N.	HRS. ARTICULACION PIE (A DISTRIBUIR)		10:00:00	10:00:00
N.N.	DOCENTE PROYECTO DE INTEGRACION		10:00:00	10:00:00
TOTALES		14:00:00	20:00:00	34:00:00

ESCUELA COLONIA ESMERALDA				
NOMBRE DOCENTE	CARGO	HORAS TITULAR	HORAS CONTRATA	HORAS TOTAL
CORNEJO CORNEJO ROXANA	DOCENTE TALLER	4:00:00		4:00:00
CACERES SANCHEZ MARCELO	PROF. CONV. ESC.	14:00:00		14:00:00
N.N.	DOCENTE PROYECTO DE INTEGRACION		30:00:00	30:00:00
N.N.	DOCENTE PROYECTO DE INTEGRACION		18:00:00	18:00:00
N.N.	HRS. TALLERES (A DSITRIBUIR)		4:00:00	4:00:00
N.N.	HRS. ARTICULACION PIE (A DISTRIBUIR)		5:00:00	5:00:00
TOTALES		18:00:00	57:00:00	75:00:00

ESCUELA MARTA AVARIA SALVATIERRA				
NOMBRE DOCENTE	CARGO	HORAS TITULAR	HORAS CONTRATA	HORAS TOTAL
LETELIER PEREZ EDITH	HRS. ARTICULACION PIE	3:00:00		3:00:00
PINO CABRERA VICTORIA	HRS. ARTICULACION PIE	5:00:00		5:00:00
N.N.	HRS. TALLERES		2:00:00	2:00:00
N.N.	HRS. ARTICULACION PIE		3:00:00	3:00:00
N.N.	DOCENTE PROYECTO DE INTEGRACION		4:00:00	4:00:00
TOTALES		8:00:00	9:00:00	17:00:00

ESCUELA FERNANDA AEDO F.				
NOMBRE DOCENTE	CARGO	HORAS TITULAR	HORAS CONTRATA	HORAS TOTAL
GUERRA SERRANO JESSICA	DOCENTE DE APOYO AULA	44:00:00		44:00:00
PARDO ARENAS MARISEL	DOCENTE CONVIVENCIA E.	6:00:00		6:00:00
ROJAS SALINAS MARIA	DOCENTE COORD. BIBL. CRA	38:00:00		38:00:00
UGALDE GARRIDO CLAUDIA	DOCENTE DE APOYO AULA	21:00:00		21:00:00
N.N.	HRS. ARTICULACION PIE (A DSITRIBUIR)		1:00:00	1:00:00
N.N.	DOCENTE DE APOYO AULA		13:00:00	13:00:00
TOTALES		109:00:00	14:00:00	123:00:00

ESCUELA EL NARANJAL				
NOMBRE DOCENTE	CARGO	HORAS TITULAR	HORAS CONTRATA	HORAS TOTAL
ARAYA FIGUEROA ELENA	DOCENTE TALLER	2:00:00		2:00:00
CONTRERAS LEON ALLISON	DOCENTE DE APOYO UTP	44:00:00		44:00:00
HIDALGO HERNANDEZ HUGO	DOCENTE DE APOYO AULA	28:00:00		28:00:00
MENDEZ MEDINA RUBEN	DOCENTE APOYO UTP	14:00:00		14:00:00
PLACENCIA SILVA KARIN	DOCENTE TALLER	10:00:00		10:00:00
SANDOVAL VASQUEZ MANUEL	DOCENTE DE APOYO AULA	8:00:00		8:00:00
ZAVALLA VARELA FRANCISCA	DOCENTE DE APOYO AULA	7:00:00		7:00:00
N.N.	DOCENTE DE APOYO AULA		30:00:00	30:00:00
N.N.	DOCENTE DE APOYO AULA		35:00:00	35:00:00
N.N.	DOCENTE DE APOYO AULA		10:00:00	10:00:00
N.N.	DOCENTE DE APOYO UTP		11:00:00	11:00:00
N.N.	HRS. TALLERES (A DSITRIBUIR)		13:00:00	13:00:00
TOTALES		113:00:00	99:00:00	212:00:00

ESCUELA LA ISLA EMMA ESCOBAR DE LAGOS				
NOMBRE DOCENTE	CARGO	HORAS TITULAR	HORAS CONTRATA	HORAS TOTAL
CORREA SANCHEZ ALVARO	DOCENTE TALLER	2:00:00		2:00:00
GUERRA MIRANDA NADIA	DOCENTE TALLER	9:00:00		9:00:00
TOTALES		11:00:00	0:00:00	11:00:00

ESCUELA LOS CHOAPINOS				
NOMBRE DOCENTE	CARGO	HORAS TITULAR	HORAS CONTRATA	HORAS TOTAL
CAMPOS ILLANES CLAUDIA	DOCENTE TALLER	2:00:00		2:00:00
DUARTE SANHUEZA ROXANA	DOCENTE APOYO PME SEP	30:00:00		30:00:00
TOTALES		32:00:00	0:00:00	32:00:00

ESCUELA GUSTAVO BISQUERTT				
NOMBRE DOCENTE	CARGO	HORAS TITULAR	HORAS CONTRATA	HORAS TOTAL
GÁLVEZ ABARCA MÓNICA	DOCENTE COORD. BIBL. CRA	8:00:00		8:00:00
SALINAS TONCIO CARMEN	DOCENTE TALLER	4:00:00		4:00:00
N.N.	HRS. TALLERES (A DSITRIBUIR)		4:00:00	4:00:00
TOTALES		12:00:00	4:00:00	16:00:00

ESCUELA VILLA DEL COBIL				
NOMBRE DOCENTE	CARGO	HORAS TITULAR	HORAS CONTRATA	HORAS TOTAL
PARRAGUEZ SILVA JUAN	DOCENTE TALLER	2:00:00		2:00:00
	PROF. CONV. ESC.		16:00:00	16:00:00
	DOCENTE TALLER		4:00:00	4:00:00
TOTALES		2:00:00	20:00:00	22:00:00

ESCUELA LO CARTAGENA				
NOMBRE DOCENTE	CARGO	HORAS TITULAR	HORAS CONTRATA	HORAS TOTAL
ABARCA BANDA PAOLA	DOCENTE TALLER	2:00:00		2:00:00
CONTRERAS ELGUETA MARIA	DOCENTE TALLER	3:00:00		3:00:00
MEJIAS BUSTAMANTE JOSE	DOCENTE DE APOYO AULA	29:00:00		29:00:00
MUÑOZ GALLARDO CONSTANZA	DOCENTE TALLER	2:00:00		2:00:00
ZUÑIGA DIAZ PAULINA	PROF. CONV. ESC.	37:00:00		37:00:00
N.N.	DOCENTE TALLER INGLÉS		12:00:00	12:00:00
N.N.	DOC. CONVIVENCIA ESCOLAR		16:00:00	16:00:00
N.N.	DOCENTE TALLER		2:00:00	2:00:00
TOTALES		73:00:00	30:00:00	103:00:00

ESCUELA LUIS GALDAMES				
NOMBRE DOCENTE	CARGO	HORAS TITULAR	HORAS CONTRATA	HORAS TOTAL
BARROS ARAVENA FERNANDA	DOCENTE DE APOYO AULA	30:00:00		30:00:00
DE LA GALA VERA SILVIA	HRS. ARTICULACION PIE	3:00:00		3:00:00
DE LA GALA VERA SILVIA	DOCENTE DE APOYO AULA	16:00:00		16:00:00
GALLEGOS GOMEZ DANIELA	DOCENTE DE APOYO AULA	35:00:00		35:00:00
IRIS VARGAS JENNY	DOCENTE TALLER	4:00:00		4:00:00
JIL LUCERO MARIA	DOCENTE TALLER	2:00:00		2:00:00
LABRA IBARRA FRANCISCO	DOCENTE TALLER	7:00:00		7:00:00
MIGUELES GALLARDO MANUELA	DOCENTE TALLER	4:00:00		4:00:00
MIRANDA GUTIERREZ GILDA	HRS. ARTICULACION PIE	3:00:00		3:00:00
MIRANDA GUTIERREZ GILDA	DOCENTE DE APOYO AULA	9:00:00		9:00:00
MORALES ELOZ JULIAN	DOCENTE TALLER	3:00:00		3:00:00
MORALES ROSALES MELISA	DOCENTE TALLER	2:00:00		2:00:00
MUÑOZ LABRA TERESA	DOCENTE DE APOYO UTP	14:00:00		14:00:00
TORRES MARQUEZ PABLO	DOCENTE TALLER	7:00:00		7:00:00
N.N.	DOCENTE DE APOYO AULA		15:00:00	15:00:00
N.N.	DOCENTE DE APOYO UTP (A DISTRIBUIR)		41:00:00	41:00:00
N.N.	HRS. ARTICULACION PIE (A DSITRIBUIR)		11:00:00	11:00:00
TOTALES		139:00:00	67:00:00	206:00:00

ESCUELA REPUBLICA ALEMANIA				
NOMBRE DOCENTE	CARGO	HORAS TITULAR	HORAS CONTRATA	HORAS TOTAL
ARANCIBIA MORAGA CRISTIAN	DOCENTE TALLER	7:00:00		7:00:00
BENAVIDES MATURANA CAROLINA	DOCENTE TALLER	11:00:00		11:00:00
CORDOVA PAVEZ CAROLINA	HRS. ARTICULACION PIE	7:00:00		7:00:00
DROGUETT SANDOVAL PAULA	DOCENTE TALLER	20:00:00	15:00:00	35:00:00
FUENTES VILLARROEL YESENIA	DOCENTE TALLER	9:00:00		9:00:00
PALMA SANHUEZA JOCELYN	DOCENTE TALLER	5:00:00		5:00:00
ROSALES LEZANA ALEXIS	DOCENTE TALLER	4:00:00		4:00:00
SOLIS GARCIA YOENDRIS	DOCENTE TALLER	44:00:00		44:00:00
SOTO CRUZ ALEJANDRO	DOCENTE TALLER	2:00:00		2:00:00
VENEGAS DELGADO HECTOR	ORUENTADOR	40:00:00		40:00:00
N.N.	HRS. ARTICULACION PIE (A DSITRIBUIR)		24:00:00	24:00:00
N.N.	DOCENTE PROYECTO DE INTEGRACION		2:00:00	2:00:00
N.N.	HRS. TALLERES (A DSITRIBUIR)		5:00:00	5:00:00
N.N.	PROF. CONV. ESC.		44:00:00	44:00:00
N.N.	PROF. CONV. ESC.		10:00:00	10:00:00
N.N.	DOCENTE DE APOYO AULA		5:00:00	5:00:00
TOTALES		149:00:00	105:00:00	254:00:00

ESCUELA SANTA TERESA DE AVILA				
NOMBRE DOCENTE	CARGO	HORAS TITULAR	HORAS CONTRATA	HORAS TOTAL
SANCHEZ PEREZ SEBASTIAN	DOCENTE TALLER ACLE	6:00:00		6:00:00
TOTALES		6:00:00	0:00:00	6:00:00

ESCUELA VICENTE HUIDOBRO				
NOMBRE DOCENTE	CARGO	HORAS TITULAR	HORAS CONTRATA	HORAS TOTAL
ESCALONA POBLETE KAREN	DOCENTE TALLER	4:00:00		4:00:00
LUCO QUIJADA RODOLFO	DOCENTE TALLER	6:00:00		6:00:00
REVECO FISCHER FERNANDO	DOCENTE TALLER	6:00:00		6:00:00
N.N.	HRS. TALLERES (A DSITRIBUIR)		4:00:00	4:00:00
TOTALES		16:00:00	4:00:00	20:00:00

ESCUELA VICTOR NICOLETTI TAMANINI				
NOMBRE DOCENTE	CARGO	HORAS TITULAR	HORAS CONTRATA	HORAS TOTAL
CATALAN HERNANDEZ ALEX	PROF. CONV. ESC.	25:00:00		25:00:00
MAUREIRA MIÑO MARGARITA	DOCENTE TALLER	6:00:00		6:00:00
TORREALBA HERNANDEZ JACQUELINE	DOCENTE TALLER	6:00:00		6:00:00
VILLABLANCA TORO LEONIDAS	DOCENTE DE APOYO AULA	30:00:00		30:00:00
N.N.	HRS. TALLERES (A DSITRIBUIR)		6:00:00	6:00:00
N.N.	DOCENTE PROYECTO DE INTEGRACION		42:00:00	42:00:00
TOTALES		67:00:00	48:00:00	115:00:00

LICEO BICENTENARIO ORIENTE				
NOMBRE DOCENTE	CARGO	HORAS TITULAR	HORAS CONTRATA	HORAS TOTAL
ACUÑA GONZALEZ TAMARA	DOCENTE DE APOYO AULA	24:00:00		24:00:00
BANDA JIMENEZ ROBERTO	DOCENTE TALLER	9:00:00		9:00:00
COFRE LIZAMA JORGE	DOCENTE TALLER	2:00:00		2:00:00
ECHEVERRIA CELIS MANUEL	DOCENTE TALLER	4:00:00		4:00:00
GALLARDO ALARCON PALMIRA	DOCENTE TALLER	6:00:00		6:00:00
LEON ROJAS KARINA	DOCENTE TALLER	10:00:00		10:00:00
MARDONES GALLEGOS CAROLINA	DOCENTE TALLER	3:00:00		3:00:00
MELLA CORREA RUBEN	DOCENTE DE APOYO AULA	21:00:00		21:00:00
MEZA FUENTES ERNESTO	DOCENTE TALLER	2:00:00		2:00:00
MUÑOZ MADRID NORMA	DOCENTE TALLER	5:00:00		5:00:00
TORRES PAVEZ BARBARA	DOCENTE DE APOYO AULA	28:00:00		28:00:00
TORRES PAVEZ CARLA	DOCENTE TALLER	6:00:00		6:00:00
VALDIVIA PIZARRO FERNANDA	DOCENTE TALLER	6:00:00		6:00:00
N.N.	ORIENTADOR		44:00:00	44:00:00
N.N.	DOC. APOYO DIRECCION		44:00:00	44:00:00
N.N.	HRS. TALLERES (A DSITRIBUIR)		12:00:00	12:00:00
N.N.	DOCENTE DE APOYO AULA		31:00:00	31:00:00
N.N.	DOCENTE DE APOYO AULA		40:00:00	40:00:00
N.N.	DOCENTE DE APOYO AULA		30:00:00	30:00:00
TOTALES		126:00:00	201:00:00	327:00:00

LICEO LUIS URBINA FLORES				
NOMBRE DOCENTE	CARGO	HORAS TITULAR	HORAS CONTRATA	HORAS TOTAL
CABRERA TOBAR MONICA	DOCENTE TALLER	12:00:00		12:00:00
ELIZALDE JOHNSON CAMILA	DOCENTE DE APOYO AULA	7:00:00	1:00:00	8:00:00
GONZALEZ GALVEZ ANDREA	DOCENTE TALLER	4:00:00		4:00:00
LUCERO REBOLLEDO PATRICIA	DOCENTE DE APOYO AULA	9:00:00		9:00:00
MUÑOZ GARAY IVANIA	DOCENTE TALLER	4:00:00		4:00:00
RODRIGUEZ SALAZAR KARIN	DOCENTE DE APOYO UTP	37:00:00		37:00:00
VERDUGO MORIS ROSA	DOCENTE TALLER	4:00:00		4:00:00
VERGARA ORTEGA MARISOL	DOCENTE TALLER	5:00:00		5:00:00
N.N.	HRS. ARTICULACION PIE (A DSITRIBUIR)		35:00:00	35:00:00
N.N.	DOCENTE DE APOYO AULA (A DSITRIBUIR)		37:00:00	37:00:00
N.N.	PROF. CONV. ESC.		3:00:00	3:00:00
TOTALES		82:00:00	76:00:00	158:00:00

LICEO TOMAS MARIN DE POVEDA				
NOMBRE DOCENTE	CARGO	HORAS TITULAR	HORAS CONTRATA	HORAS TOTAL
ALARCON GARCIA PABLO	DOCENTE TALLER	27:00:00		27:00:00
COBIAN ORTIZ JORGE	DOCENTE TALLER	8:00:00		8:00:00
DIAZ IBAÑEZ EDGART	DOCENTE TALLER	15:00:00		15:00:00
GUTIERREZ PINO BARBARA	DOCENTE PROYECTO DE INTEGRACION	35:00:00		35:00:00
NIETO DIAZ PERLA	DOCENTE TALLER	1:00:00		1:00:00
SALAZAR MANOSALVA CAROLINA	DOCENTE TALLER	2:00:00		2:00:00
N.N.	DOCENTE DE APOYO AULA (A DSITRIBUIR)		110:00:00	110:00:00
N.N.	HRS. TALLERES (A DSITRIBUIR)		18:00:00	18:00:00
TOTALES		88:00:00	128:00:00	216:00:00

LICEO INDUSTRIAL				
NOMBRE DOCENTE	CARGO	HORAS TITULAR	HORAS CONTRATA	HORAS TOTAL
AVALOS TAGLE RODRIGO	DOCENTE TALLER	23:00:00		23:00:00
BENAVIDES MATURANA DANIELA	DOCENTE DE APOYO AULA	12:00:00		12:00:00
DUQUE MORALES CLAUDIO	DOCENTE TALLER	4:00:00	1:00:00	5:00:00
REYES LETELIER ROBINSON	DOCENTE TALLER	2:00:00		2:00:00
SEPULVEDA ROA HECTOR	DOCENTE TALLER	30:00:00		30:00:00
N.N.	DOCENTE PROYECTO DE INTEGRACION		40:00:00	40:00:00
N.N.	HRS. ARTICULACION PIE (A DSITRIBUIR)		19:00:00	19:00:00
N.N.	PROF. CONV. ESC.		44:00:00	44:00:00
N.N.	APOYO UTP (COORD. ADUL)		14:00:00	14:00:00
N.N.	APOYO UTP		9:00:00	9:00:00
N.N.	DOCENTE DE APOYO AULA		31:00:00	31:00:00
		71:00:00	158:00:00	229:00:00

DOTACION ASISTENTES DE LA EDUCACION AÑO 2024.

ESTABLECIMIENTO	ADMINISTRATIVO		AUX. PARVULO/ SALA		AUX. SERVICIOS		PARADOCENTE		BIBLIOTECA		DOCENTE HRS. COD. TRAB.		PROFESIONAL		SECRETARIA		VIG. NOCTURNO		TOTAL		TOTAL HORAS
	Titular	Contrata	Titular	Contrata	Titular	Contrata	Titular	Contrata	Titular	Contrata	Titular	Contrata	Titular	Contrata	Titular	Contrata	Titular	Contrata	Titular	Contrata	
COLEGIO LA PAZ			90		88	176	132	44	44					88					442	220	662
ESC. CARLOS CONDELL		38	30	30	44	44	35		30				42	2					181	114	295
ESC. BASICA LO DE LOBO	44		25		88	30	40		38		4								239	30	269
ESC. TERESA NARETTO DE N.			388	82	44	44	44	44					225	49		44			701	263	964
ESC. HUILQUIO CERRILLO		10	74		132		44	44						20					250	74	324
ESC. COLONIA ESMERALDA			30		132		10	10		44				44		44			260	54	314
ESC. LA ISLA EMMA ESC. DE L.			90		132	44	176		82		10		20		44	44	44		554	132	686
ESC. GUSTAVO BISQUERTT				20	54	44	44	30	15		6								119	94	213
ESC. FERNANDA AEDO	44		120		132	44	132				6		44		88		88		654	44	698
ESC. MANUEL FCO. CORREA	88	35	60		88	44	264		74		6						44		624	79	703
ESC. LUIS GALDAMES	4	10	150	60	338	176	264		44		6		44				44		894	246	1140
ESC. LO CARTAGENA		15	30	38	44	44	44		44		6			31				44	168	172	340
ESC. REP. DE ALEMANIA			65	30	98	132	183	14	58						44			44	448	220	668
ESC. APALTA	88		40	65	88		44				13			69	44		44		361	134	495
ESC. LOS CHOAPINOS			30		44								22					44	96	44	140

MUNICIPALIDAD DE RENGO

ESC. MARTA AVARIA					44		30		30								44	104	44	148	
ESC. SANTA TERESA DE A.					44	74	84									44		172	74	246	
ESC. VICENTE HUIDOBRO			30	48	88	44	132	103			16				44			310	195	505	
ESC. VICTOR NICOLETTI			38	30	44	40	44	15										126	85	211	
ESC. EL NARANJAL	43	14	90	30	220	44	264		44		18					44		723	88	811	
ESC. VILLA DEL COBIL		10	60		30	44	28				2		20					140	54	194	
LICEO B. ORIENTE	122				264	44	352		44		4		9		132		44	68	971	112	1083
LICEO TOMAS MARIN DE P.	102	14			176	44	220		88		7			32	116		88		797	90	887
LICEO LUIS URBINA FLORES	113			38	220	44	355				3		44	4	44		44		823	86	909
LICEO ELISA ESC. LA PAZ	62				88		118	30					30	20					298	50	348
LICEO INDUSTRIAL	44				264	88	396	147	44				118	44	176		44	44	1086	323	1409
TOTAL	754	146	1440	471	3028	1288	3479	481	679	44	107	0	618	271	820	88	616	332	11541	3121	14662

AUMENTO DE HORAS POR CONTRATACIÓN DE AUXILIARES DE SERVICIOS PARA APOYAR EN MANTENCIÓN DE ESTABLECIMIENTO Y MEDIDAS SANITARIAS POR PANDEMIA. CONTRATACIÓN DE MÁS HORAS PROFESIONALES PARA APOYAR ESTADO EMOCIONAL DE COMUNIDAD EDUCATIVA.

DETALLE DOTACION ASISTENTES DE LA EDUCACION POR ESTABLECIMIENTO

COLEGIO LA PAZ				
NOMBRE	CARGO	HORAS TITUL.	HORAS. CONTR.	TOTAL HORAS
BARRA PERALTA ROSA	AUXILAR DE PARVULOS	30		30
CAMPOS URETA CLAUDIA	PARADOCENTE	44		44
DURAN FARIAS NATALIA	ENCARGADO (A) BIBLIOTECA	44		44
FLORES MORALES HELGA	AUXILIAR DE SERVICIOS	44		44
HERNANDEZ NAGUIL JAVIER	SECRETARIA (O)	44		44
MATURANA AREVALO MARIA	AUXILAR DE PARVULOS	30		30
MENDEZ GALDAMES GERALDINE	AUXILAR DE PARVULOS	30		30
PÉREZ RÍOS NELSON	PARADOCENTE	44		44
SOLANGE SANCHEZ SANCHEZ	SECRETARIA (O)	44		44
URRUTIA PEREIRA WALDO	AUXILIAR DE SERVICIOS	44		44
VALDES RUZ MARIANELA	PARADOCENTE	44		44
N.N.	AUXILIAR DE SERVICIOS		44	44
N.N.	PARADOCENTE		44	44
N.N.	AUXILIAR DE SERVICIOS		44	44
N.N.	AUXILIAR DE SERVICIOS		44	44
N.N.	AUXILIAR DE SERVICIOS		44	44
	TOTALES	442	220	662

ESCUELA CARLOS CONDELL DE LA HAZA				
NOMBRE	CARGO	HORAS TITUL.	HORAS. CONTR.	TOTAL HORAS
CAMPOS ARANGUIZ BARBARA	ENCARGADO (A) BIBLIOTECA	30		30
OYARCE DUNCAN RICARDO	AUXILIAR DE SERVICIOS	44		44
RAMIREZ ARAYA MIRIAM	PARADOCENTE	35		35
SOTO FERNANDO (ASISTENTE SOCIAL)	ENCARGADO DE CONVIVENCIA	42	2	44
TAPIA PAILAQUEO RAMONA	AUXILAR DE PARVULOS	30		30
N.N.	ENCARGADO INFORMATICA		38	38
N.N	AUXILIAR DE SERVICIOS		44	44
N.N	AUXILAR DE PARVULOS		30	30
	TOTALES	181	114	295

ESCUELA BASICA LO DE LOBO				
NOMBRE	CARGO	HORAS TITUL.	HORAS. CONTR.	TOTAL HORAS
CRUZ ORTIZ JACQUELINE	ENCARGADO (A) BIBLIOTECA	38		38
JAÑA ABARCA YESSICA	AUXILIAR DE SERVICIOS	44		44
MUÑOZ HINOJOSA MARIA	ENCARGADA PROGRAMA EGED	4		4
ORELLANA QUINTEROS CRISTIAN	PARADOCENTE	40		40
PLAZA MUÑOZ CLAUDIA	AUXILAR DE PARVULOS	25		25
SEPULVEDA JARA SERGIO	AUXILIAR DE SERVICIOS	44		44
ZUÑIGA MUÑOZ SUJEY	ADMINISTRATIVO (A)	44		44
N.N	AUXILIAR DE SERVICIOS		30	30
TOTALES		239	30	269

ESCUELA TERESA NARETTO DE NICOLETTI				
NOMBRE	CARGO	HORAS TITUL.	HORAS. CONTR.	TOTAL HORAS
ARGOMEDO CORNEJO ELBA	AUXILAR DE PARVULOS	44		44
AMPUERO GALLEGOS VIANNEY	FONOAUDIOLOGO (A)	20		20
CADENAS VALENZUELA VALENTINA	ASISTENTE SOCIAL	44		44
CORTES MATTER FLOR	AUXILAR DE PARVULOS Y TEC. DIFERENCIAL	44		44
CORTEZ GONZALEZ SOFIA	KINESEOLOGO	44		44
DURAN SOLIS LEILA	TERAPEUTA OCUPACIONAL	44		44
GATICA SAEZ ELBA	PARAMEDICO	44		44
MOLINA LOPEZ PATRICIA	KINESEOLOGO	35		35
MORALES SAAVEDRA YANINA	AUXILAR DE PARVULOS	44		44
PARRA ZAMORANO GABRIELA	ASISTENTE DE AULA	44		44
PEREZ VIDAL BARBARA	ASISTENTE DE AULA	38		38
PIZARRO VASQUEZ NATHALIE	ASISTENTE DE AULA	44		44
ROJAS SALAS CARMEN	AUXILAR DE PARVULOS	44		44
SALAZAR MUÑOZ JACQUELINE	ASISTENTE DE AULA	42		42
SAYEN OGAZ MARIA	AUXILAR DE PARVULOS	44		44
SILVA MALDONADO JUAN	PSICOLOGO (A)	8		8
TORO OGAZ MARIA	PSICOLOGO (A)	30		30
VALDIVIA CARRENO GUILLERMO	AUXILIAR DE SERVICIOS	44		44
N.N	ASISTENTE DE AULA		38	38
N.N	ASISTENTE DE AULA		44	44
N.N	AUXILIAR DE SERVICIOS		44	44
N.N	FONOAUDIOLOGO (A)		24	24
N.N	PARADOCENTE Y TEC. DIFERENCIAL		44	44
N.N	SECRETARIA		44	44
N.N	TERAPEUTA OCUPACIONAL		25	25
TOTALES		701	263	964

ESCUELA HUILQUIO EL CERRILLO				
NOMBRE	CARGO	HORAS TITUL.	HORAS. CONTR.	TOTAL HORAS
CONEJERA LOBOS FATIMA	AUXILIAR DE SERVICIOS	44		44
ESPINOZA GALLEGUILLOS VERONICA	AUXILIAR DE SERVICIOS	44		44
OPELLANA GONZALEZ JENNIFFER	ASISTENTE DE SALA	44		44
PEREZ DIAZ MARIA	AUXILIAR DE SERVICIOS	44		44
VERGARA ORMEÑO MARIELA	ASISTENTE DE PARVULOS	30		30
VILLARROEL ABARCA NATALIA	PARADOCENTE	44		44
CURILEN MARAMBIO ALEJANDRA	PARADOCENTE		44	44
N.N	FONOAUDIOLOGO (A)		10	10
N.N	ASISTENTE SOCIAL		10	10
N.N	INFORMATICO		10	10
TOTALES		250	74	324

ESCUELA COLONIA ESMERALDA				
NOMBRE	CARGO	HORAS TITUL.	HORAS. CONTR.	TOTAL HORAS
ACUÑA SEPULVEDA MARCELA	AUXILIAR DE SERVICIOS	44		44
ESPRONCEDA NARANJO ROSA	AUXILIAR DE SERVICIOS	44		44
MARTINEZ ZUÑIGA DANIEL	VIGILANTE NOCTURNO	44		44
MATHE EDRICE	AUXILIAR DE SERVICIOS	44		44
PIÑA MORALES SANDRA	SECRETARIA (O)	44		44
QUINTEROS RAMIREZ CLAUDIA	TALLER FOLCLOR	10		10
VARGAS VALDES ALEJANDRA	ASISTENTE DE AULA	30		30
N.N	HRS. TALLER ACLE (A DSITRIBUIR)		10	10
N.N	ENCARGADO (A) BIBLIOTECA		44	44
TOTALES		260	54	314

ESCUELA LA ISLA EMMA ESCOBAR DE LAGOS				
NOMBRE	CARGO	HORAS TITUL.	HORAS. CONTR.	TOTAL HORAS
CAMPOS CACERES KASSANDRA	AUXILIAR DE SERVICIOS	44		44
CORREA SANCHEZ ALVARO	ENCARGADO EDUCA	4		4
DUARTE VARGAS NATALIA	AUXILIAR DE PARVULOS	30		30
GARRIDO GUAJARDO VANESSA	PSICOLOGO (A)	20		20
GUAJARDO ANABALON LILY	ASISTENTE DE AULA	30		30
GUERRERO GUZMAN VICTOR	AUXILIAR DE SERVICIOS	44		44
HUILCALEO SANTANDER ELIABETH	PARADOCENTE	44		44
LEYTON MUÑOZ AIDA	PARADOCENTE	44		44
MIRANDA MUÑOZ MARIA	ADMINISTRATIVO (A)	6		6
POZO ALARCON CECILIA	ASISTENTE DE AULA	30		30
ROJAS CARO CARMEN	AUXILIAR DE SERVICIOS	44		44
ROMAN PIÑA ANTONIETA	ENCARGADO (A) BIBLIOTECA	38		38
ROMAN RAMIREZ EMPERATRIZ	ENCARGADO (A) BIBLIOTECA	44		44
ROMAN ROLDAN MARCELA	PARADOCENTE	44		44
RONDON JIMENEZ ABEL	VIGILANTE NOCTURNO	44		44
TAPIA SERRANO BERTA	PARADOCENTE	44		44
N.N	AUXILIAR DE SERVICIOS		44	44
N.N	SECRETARIO (A)		44	44
N.N	VIGILANTE NOCTURNO		44	44
TOTALES		554	132	686

ESCUELA GUSTAVO BISQUERTT				
NOMBRE	CARGO	HORAS TITUL.	HORAS. CONTR.	TOTAL HORAS
CARRASCO ESPINOZA YASNA	PARADOCENTE	44		44
CONEJERA CABELLO FABIOLA	AUXILIAR DE SERVICIOS	44		44
GALVEZ ABARCA MONICA	BIBLIOTECA CRA	6		6
LORCA ALCAIDE NATALIA	ENCARGADO (A) BIBLIOTECA	15		15
SERRANO RIQUELME ROSA	AUXILIAR DE SERVICIOS	10		10
N.N	AUXILIAR DE PARVULOS		20	20
N.N	AUXILIAR DE SERVICIOS		44	44
N.N	PARADOCENTE		30	30
TOTALES		119	94	213

ESCUELA FERNANDA AEDO F.				
NOMBRE	CARGO	HORAS TITUL.	HORAS. CONTR.	TOTAL HORAS
AHUMADA HERNANDEZ ABIGAIL	PARADOCENTE	44		44
AROS CATALAN NAIKKE	ASISTENTE SOCIAL	44		44
BANDA RIQUELME LUIS	VIGILANTE NOCTURNO	44		44
CASTRO CORDERO PAMELA	AUXILIAR DE PARVULOS	30		30
CATALAN TORRES DANIEL	AUXILIAR DE SERVICIOS	44		44
DIAZ GAETE MARIA	SECRETARIA (O)	44		44
FLORES MORALES MARIA	AUXILIAR DE SERVICIOS	44		44
GUZMAN VALDIVIA CAROLINA	SECRETARIA (O)	44		44
LAZO ORTIZ JORGE	AUXILIAR DE SERVICIOS	44		44
MARTINEZ NUÑEZ JOSE	VIGILANTE NOCTURNO	44		44
MUÑOZ BARAHONA LEONEL	PORTERO	44		44
RIOS CESPEDES JILLIAN	ASISTENTE DE PARVULOS	30		30
RONDON ABARCA JOCELYN	ADMINISTRATIVO (A)	44		44
SALAS GATICA MIRYAM	ASISTENTE DE PARVULOS	30		30
SOTO ARAYA LUIS	PARADOCENTE	44		44
TERAN ESPINOZA CLARA	AUXILIAR DE PARVULOS	30		30
ZENTENO ACEVEDO DORIS	ENCARGADO (A) DE ENLACE	6		6
N.N	AUXILIAR DE SERVICIOS		44	44
TOTALES		654	44	698

ESCUELA LUIS GALDAMES				
NOMBRE	CARGO	HORAS TITUL.	HORAS. CONTR.	TOTAL HORAS
ARAVENA FUENZALIDA OSCAR	AUXILIAR DE SERVICIOS	44		44
ARIAS PARDO MYRIAM	AUXILIAR DE SERVICIOS	44		44
CACERES ROJAS MAGALY	ASISTENTE SOCIAL	44		44
CASTRO CABRERA LISSETT	PARADOCENTE	44		44
CERVILLA NAVARRETE MARIA	PARADOCENTE	44		44
CORNEJO MATURANA IVAN	ADMINISTRATIVO	4		4
CORREA AVENDAÑO MARIA	BIBLIOTECA CRA	2		2
DIAZ MENA MONICA	AUXILIAR DE SERVICIOS	44		44
GALVEZ GALLARDO MARIA	ENCARGADO (A) BIBLIOTECA	44		44
GONZALEZ GONZALEZ KAREN	PARADOCENTE	44		44
GONZALEZ VENEGAS ROSA	AUXILIAR DE SERVICIOS	44		44
GUZMAN RIOS ROSA	AUXILIAR DE SERVICIOS	30		30
INOSTROZA GATICA ROXANA	AUXILIAR DE PARVULOS	30		30
LAGOS MOSCOSO MARIA	AUXILIAR DE SERVICIOS	44		44
LAVIN SALAZAR ORIANA	BIBLIOTECA CRA	4		4
LOPEZ CARMONA RAUL	PARADOCENTE	44		44
LOPEZ MUÑOZ FRANCESCA	AUXILIAR DE PARVULOS	30		30
LUCERO MORALES SOLANGE	AUXILIAR DE PARVULOS	30		30
MARCHANT SOLARES MIGUEL	VIGILANTE NOCTURNO	44		44
MUÑOZ LEIVA ANDREA	PARADOCENTE	44		44
MUÑOZ QUIROZ ANGELA	PARADOCENTE	44		44
PALMA LOPEZ IGNACIO	AUXILIAR DE SERVICIOS	44		44
SILVA GALVEZ MARIA	AUXILIAR DE SERVICIOS	44		44
VILLANUEVA ORMAZABAL ROSA	AUXILIAR DE PARVULOS	30		30
ZUÑIGA MUÑOZ NANCY	AUXILIAR DE PARVULOS	30		30
N.N.	AUXILIAR DE PARVULOS		30	30
N.N.	AUXILIAR DE SERVICIOS		44	44
N.N.	AUXILIAR DE SERVICIOS		44	44
N.N.	ADMINISTRATIVO		10	10
N.N.	AUXILIAR DE PARVULOS		30	30
N.N.	AUXILIAR DE SERVICIOS		44	44
N.N.	AUXILIAR DE SERVICIOS		44	44
TOTALES		894	246	1140

ESCUELA LO CARTAGENA				
NOMBRE	CARGO	HORAS TITUL.	HORAS. CONTR.	TOTAL HORAS
BARRERA GONZALEZ RENATO	COORDINADOR ENLACE	6		6
BUSTOS SOTO SONIA	AUXILIAR DE PARVULOS	38		38
DIAZ CAMPOS ANA	AUXILIAR DE SERVICIOS	44		44
MUÑOZ JORQUERA ALEJANDRA	ENCARGADO (A) BIBLIOTECA	44		44
REYES ASCUY LUIS	PARADOCENTE	44		44
N.N.	ASISTENTE SOCIAL		31	31
N.N.	AUXILIAR DE PARVULOS		30	30
N.N.	AUXILIAR DE SERVICIOS		44	44
N.N.	INFORMATICO		15	15
N.N.	VIGILANTE NOCTURNO		44	44
TOTALES		176	164	340

ESCUELA MANUEL FCO. CORREA				
NOMBRE	CARGO	HORAS TITUL.	HORAS. CONTR.	TOTAL HORAS
ABARCA LIZANA VICTOR	PARADOCENTE	44		44
CORNEJO LEGUE JOSE	AUXILIAR DE SERVICIOS	44		44
DURIER SEPULVEDA LIONEL	VIGILANTE NOCTURNO	44		44
ERBA MUNOZ MABEL	AUXILIAR DE PARVULOS	30		30
ESPINOZA SUAREZ PAOLA	AUXILIAR DE PARVULOS	30		30
FUENTES SANDOVAL EULOGIA	PARADOCENTE	44		44
GONZALEZ ECHEVERRIA MANUEL	ADMINISTRATIVO (A)	44		44
MARMOLEJO CUBILLOS ERIKA	COORDINADOR BIBLIOTECA CRA	30		30
OLMEDO HUIDOBRO MARCELA	PARADOCENTE	44		44
QUEZADA ARANCIBIA ALINA	COORDINADOR RED ENLACES	6		6
ROJAS RAMOS REGINA	PARADOCENTE	44		44
SAN MARTIN SANDOVAL	ADMINISTRATIVO (A)	44		44
SEPULVEDA LOPEZ JUAN	PORTERO	44		44
SILVA PADILLA NORMA	AUXILIAR DE SERVICIOS	44		44
VALDES GONZALEZ ALEXIS	ENCARGADO (A) BIBLIOTECA	44		44
ZENTENO LECAROS LORENA	PARADOCENTE	44		44
N.N	INFORMATICO		35	35
N.N	AUXILIAR DE SERVICIOS		44	44
TOTALES		624	79	703

ESCUELA REPUBLICA DE ALEMANIA				
NOMBRE	CARGO	HORAS TITUL.	HORAS. CONTR.	TOTAL HORAS
AGUILERA OSORIO MARIA	PARADOCENTE	35		35
ARENAS HIDALGO SERGIO	AUXILIAR DE SERVICIOS	44		44
CARMONA ARAYA YOLANDA	AUXILAR DE PARVULOS	30		30
CONTADOR ROMAN YADHIRA	MONITOR CONVIVENCIA ESCOLAR	30	14	44
HENRIQUEZ CATALAN LAURA	PARADOCENTE	30		30
LORCA VEIDMA NELSY	SECRETARIA (O)	44		44
MARIN CAMPOS TERESA	ENCARGADO (A) BIBLIOTECA	44		44
MENARES RIVERA GILDA	PARADOCENTE	44		44
ROA MELITA LILIAN	BIBLIOTECA CRA	14		14
ROJAS SANCHEZ DANIELA	PARADOCENTE	44		44
ROSALES LEZANA ALEXIS	ENCARGADO DE MANTENCION	10		10
VARAS NAVARRETE OSCAR	AUXILIAR DE SERVICIOS	44		44
VIVANCO ARANEDA LINDA	AUXILAR DE PARVULOS	35		35
N.N.	AUXILAR DE PARVULOS		30	30
N.N.	AUXILIAR DE SERVICIOS		44	44
N.N.	AUXILIAR DE SERVICIOS		44	44
N.N.	VIGILANTE NOCTURNO		44	44
N.N.	AUXILIAR DE SERVICIOS		44	44
TOTALES		448	220	668
ESCUELA APALTA				
NOMBRE	CARGO	HORAS TITUL.	HORAS. CONTR.	TOTAL HORAS
GONZALEZ MUÑOZ MARCIA	AUXILIAR DE SERVICIOS	44		44
JARA TORRES MONICA	ADMINISTRATIVO (A)	44		44
MOLINA REYES TERESA	SECRETARIA	44		44
MONTERO REYES EDUARDO	ENCARGADO PROGRAMA EGED	5		5
NAVARRO ESPINOZA MARIA	AUXILIAR DE SERVICIOS	44		44
ORMAZABAL CORSI MARCELA	AUXILAR DE PARVULOS	40		40
PAVEZ GALVEZ ZENAIDA	PARADOCENTE	44		44
PEREZ CORNEJO MARIA	ADMINISTRATIVO (A)	44		44
REYES MORAGA GABRIEL	VIGILANTE NOCTURNO	44		44
SANCHEZ GONZALEZ ANA	COORDINACION EDUCA	4		4
VERGARA OVALLE PAOLA	ENCARGADA LABORATORIO MOVIL	4		4
N.N.	ENCARGADO CONVIVENCIA ESCOLAR		15	15
N.N.	FONOAUDIOLOGO (A)		10	10
N.N.	AUXILAR DE PARVULOS		30	30
N.N.	TERAPEUTA OCUPACIONAL		44	44
N.N.	ASISTENTE DE SALA		30	30
N.N.	ASISTENTE DE AULA		5	5
TOTALES		361	134	495

ESCUELA CHOAPINOS				
NOMBRE	CARGO	HORAS TITUL.	HORAS. CONTR.	TOTAL HORAS
MIÑO CAÑETE AGUSTINA	AUXILIAR DE PARVULOS	30		30
ROJAS SAAVEDRA VERONICA	ASISTENTE SOCIAL	22		22
QUEZADA ORELLANA BENITO	AUXILIAR DE SERVICIOS	44		44
N.N.	VIGILANTE NOCTURNO		44	44
TOTALES		96	44	140

ESCUELA MARTA AVARIA SALVATIERRA				
NOMBRE	CARGO	HORAS TITUL.	HORAS. CONTR.	TOTAL HORAS
DONOSO MEDINA MANUELA	ENCARGADO (A) BIBLIOTECA	30		30
LATORRE LIZAMA NATHALIE	PARADOCENTE	30		30
NEIRA CARMONA ELSA	AUXILIAR DE SERVICIOS	44		44
N.N.	VIGILANTE NOCTURNO		44	44
TOTALES		104	44	148

ESCUELA SANTA TERESA DE AVILA				
NOMBRE	CARGO	HORAS TITUL.	HORAS. CONTR.	TOTAL HORAS
ACEVEDO CAROCA JOSE	VIGILANTE NOCTURNO	44		44
BANDA OROSTICA ANDREA	PARADOCENTE	44		44
CUEVAS SALGADO LIRIA	AUXILIAR DE SERVICIOS	44		44
MUÑOZ ORELLANA VICTORIA	PARADOCENTE	40		40
N.N.	AUXILIAR DE SERVICIOS		44	44
N.N.	AUXILIAR DE SERVICIOS		30	30
TOTALES		172	74	246

ESCUELA VICTOR NICOLETTI TAMANINI				
NOMBRE	CARGO	HORAS TITUL.	HORAS. CONTR.	TOTAL HORAS
DONOSO ABARCA DIGNA	PARADOCENTE	44		44
MUÑOZ TRALPEN ANA	AUXILIAR DE SERVICIOS	44		44
RODRIGUEZ JIMENEZ ALMUDENA	AUXILAR DE PARVULOS	38		38
N.N.	AUXILIAR DE SERVICIOS		40	40
N.N.	AUXILAR DE PARVULOS		30	30
N.N.	PARAMEDICO		15	15
TOTALES		126	85	211

ESCUELA VICENTE HUDOBRO				
NOMBRE	CARGO	HORAS TITUL.	HORAS. CONTR.	TOTAL HORAS
ALE BRAVO SARA	SECRETARIA (O)	44		44
CORTEZ MARTINEZ SERGIO	AUXILIAR DE SERVICIOS	44		44
ESPINOZA GALVEZ GLADYS	PARADOCENTE	44		44
FUENZALIDA MARIN OSVALDO	AUXILIAR DE SERVICIOS	44		44
IBACETA REYES DEISY	ASISTENTE DE AULA	30		30
PEÑA CASTILLO FRESIA	ENCARGADA ENLACE	10		10
PEÑA Y LILLO CARTES CARLA	PARADOCENTE	44		44
QUINTEROS FIGUEROA MARIA	ENCARGADA ENLACE	6		6
VALDOVINOS BRAVO LEANDRO	PARADOCENTE	44		44
N.N.	ASISTENTE DE AULA		18	18
N.N.	AUXILAR DE PARVULOS		30	30
N.N.	AUXILIAR DE SERVICIOS		44	44
N.N.	PARADOCENTE		44	44
N.N.	PARADOCENTE		44	44
N.N.	PARAMEDICO		15	15
TOTALES		310	195	505

ESCUELA EL NARANJAL				
NOMBRE	CARGO	HORAS TITUL.	HORAS. CONTR.	TOTAL HORAS
ESCOBAR SILVA ANDREA	PARADOCENTE	44		44
FONSECA GONZALEZ ROSA	ENCARGADA DE BIBLIOTECA	44		44
GONZALEZ CORONA MARIA	AUXILIAR DE PARVULOS	30		30
GONZALEZ GALLOSO ROMINA	BIBLIOTECA CRA	6		6
LACROIX RIQUELME JANETT	AUXILIAR DE SERVICIOS	44		44
LUDUEÑA FARIAS FRANCISCO	AUXILIAR DE SERVICIOS	44		44
MORALES CORDERO LUIS	MONITOR TALLER MUSICA	44		44
MORALES ESCOBAR LUIS	PARADOCENTE	44		44
MUÑOZ OLEA MARIA	COORDINADOR ENLACE	6		6
PADILLA SALVO ERICK	PARADOCENTE	44		44
REYES LETELIER CYNTHIA	PARADOCENTE	44		44
RODRIGUEZ RAMIREZ CRISTIAN	AUXILIAR DE SERVICIOS	44		44
ROJAS CARO DANIEL	AUXILIAR DE SERVICIOS	44		44
SALINAS TONCIO MARIA	ADMINISTRATIVO	43		43
SANDOVAL VASQUEZ MANUEL	ENCARGADO PROGRAMA EGED	6		6
ULLOA CARIS MARGARITA	AUXILIAR DE SERVICIOS	44		44
URZUA RUZ GERALDINNE	AUXILIAR DE PARVULOS	30		30
VILLAGRA VIDAL ANGELA	AUXILIAR DE PARVULOS	30		30
YAÑEZ VALLADARES VIVIANA	PARADOCENTE	44		44
ZAVALLA GALARCE JOSE	VIGILANTE NOCTURNO	44		44
N.N.	AUXILIAR DE SERVICIOS		44	44
N.N.	ADMINISTRATIVO		14	14
N.N.	AUXILIAR DE PARVULOS		30	30
TOTALES		723	88	811

ESCUELA VILLA DEL COBIL				
NOMBRE	CARGO	HORAS TITUL.	HORAS. CONTR.	TOTAL HORAS
ALVAREZ GAJARDO FRANCISCO	PARADOCENTE	28		28
CACERES ELGUETA PAOLA	ASISTENTE DE AULA	30		30
CORNEJO CELIS MARIA	AUXILIAR DE SERVICIOS	30		30
ESPINOZA VARGAS MARIELA	ENCARGADA EDUCA	2		2
HUERTA ROJAS MARIA	ASISTENTE DE AULA	30		30
TOLEDO HERRERA LUIS	FONOAUDIOLOGO	20		20
N.N.	AUXILIAR DE SERVICIOS		44	44
N.N.	INFORMATICO		10	10
TOTALES		140	54	194

LICEO BICENTENARIO ORIENTE				
NOMBRE	CARGO	HORAS TITUL.	HORAS. CONTR.	TOTAL HORAS
ABARCA SEGURA ERNA	PARADOCENTE	44		44
AGUILERA ALBURQUENQUE JOSE	INFORMATICO	44		44
ARCOS ALVEAR MAKARENA	KINESIOLOGO	9		9
ARENAS SILVA CRISTINA	PARADOCENTE	44		44
ASCENCIO MARQUEZ BERNARDO	VIGILANTE NOCTURNO	44		44
CALDERON MELLA ALEJANDRO	AUXILIAR DE SERVICIOS	44		44
CATALAN URETA CARMEN	PARADOCENTE	44		44
GOMEZ PINTO HECTOR	AUXILIAR DE SERVICIOS	44		44
LACROIX RIQUELME ANA	AUXILIAR DE SERVICIOS	44		44
LEIVA CERON CLAUDIA	SECRETARIA (O)	44		44
LORENZO PEREZ LEYXER	ASISTENTE DE INFORMATICA	34		34
MALDONADO MALDONADO MARCELA	AUXILIAR DE SERVICIOS	44		44
MALDONADO ROJAS TATIANA	ADMINISTRATIVO (A)	44		44
MARCHANT SOLARES LUCIA	AUXILIAR DE SERVICIOS	44		44
MIERES CHAMORRO INGRID	ENCARGADO (A) BIBLIOTECA	44		44
MIRANDA SANDOVAL CATTY	PARADOCENTE	44		44
MIRANDA YAÑEZ JAIME	PORTERO	44		44
OSORIO PINTO IRMA	SECRETARIA (O)	44		44
PARDO VALENZUELA IVAN	PARADOCENTE	44		44
PIZARRO TARIFEÑO VANESA	SECRETARIA (O)	44		44
SANFURGO MEJIAS SANDRA	ASESOR CENTRO DE ALUMNOS	4		4
TORO PARDO CLAUDIO	PARADOCENTE	44		44
VASQUEZ SOTO ROBINSON	PARADOCENTE	44		44
VIVANCO GALVEZ ALBERTO	AUXILIAR DE SERVICIOS	44		44
N.N.	AUXILIAR DE SERVICIOS		44	44
N.N.	VIGILANTE NOCTURNO		44	44
N.N.	VIGILANTE NOCTURNO		24	24
TOTALES		971	112	1083

LICEO TOMAS MARIN DE POVEDA				
NOMBRE	CARGO	HORAS TITUL.	HORAS. CONTR.	TOTAL HORAS
ACEVEDO LEON KAREN	PARADOCENTE	44		44
AGUIRRE RODRIGUEZ RAMON	VIGILANTE NOCTURNO	44		44
ALVAREZ RETAMAL LUIS	AUXILIAR DE SERVICIOS	44		44
BARRERA DROGUETT LORENA	ADMINISTRATIVO (A)	44		44
CABELLO PINO JOHNNY	JEFE ADMINISTRATIVO	44		44
CARRASCO GUERRERO SERGIO	AUXILIAR DE SERVICIOS	44		44
HERRERA CASTRO SOLEDAD	ENCARGADO (A) BIBLIOTECA	44		44
LIZAMA RAMIREZ MARISOL	AUXILIAR DE SERVICIOS	44		44
MARDONES FARIAS MARIA	PARADOCENTE	44		44
MAUREIRA MIÑO ELIZABETH	SECRETARIA (O)	44		44
MENESES TERAN CLAUDIO	PARADOCENTE	44		44
OLATE SANCHEZ GABRIELA	SECRETARIA (O)	44		44
ORELLANA QUINTEROS MARISOL	PARADOCENTE	44		44
PIZARRO ALARCON TAMARA	SECRETARIA (O)	28		28
RAMIREZ GONZALEZ MARISOL	SUPERVISOR DE PRACTICA	7		7
ROJAS CARO GRACIELA	AUXILIAR DE SERVICIOS	44		44
SANTIBAÑEZ HERRERA VIVIANA	ADMINISTRATIVO (A)	14		14
SOTO SOTO MARISOL	ENCARGADO (A) BIBLIOTECA	44		44
VERGARA MEDINA CARLOS	VIGILANTE NOCTURNO	44		44
ZAMUDIO PARRAGUEZ PAMELA	ADMINISTRATIVO (A)	44		44
N.N.	ADMINISTRATIVO (A)		14	14
N.N.	AUXILIAR DE SERVICIOS		44	44
	PSICOLOGO		22	22
N.N.	ASISTENTE SOCIAL		10	10
TOTALES		797	90	887
SE PONE TERMINO A 7 HORAS DE SUPERVISION DE PRACTICA DE LA SRA. ANA GONZALEZ MORAGA SITUACION CONVERSADA Y ACORDADA CON LA FUNCIONARIA, ESTAS HORAS NO SERAN RECONTRATADAS, LA REALIZARA OTRO FUNCIONARIO DENTRO DE SU JORNADA NORMAL (LEY 21.109, ART:34, LETRA B.)				

LICEO ELISA ESCOBEDO LA PAZ				
NOMBRE	CARGO	HORAS TITUL.	HORAS. CONTR.	TOTAL HORAS
ASCENCIO ZUÑIGA RAUL	INFORMATICO	44		44
DELGADO AGUILERA ALEJANDRO	INFORMATICO	14		14
DIAZ FLORES ANIA	ADMINISTRATIVO	4		4
DONOSO CESPEDES GENOVEVA	TRABAJADOR SOCIAL	30		30
DUARTE COLMÁN MIRIAM	PARADOCENTE	44		44
GÓMEZ VEGA MARCELA	PARADOCENTE	44		44
HERNANDEZ DELGADO ROSARIO	PARADOCENTE	30		30
KREMER CUEVAS JULIO	AUXILIAR DE SERVICIOS	44		44
LÓPEZ SAAVEDRA JOEL	AUXILIAR DE SERVICIOS	44		44
N.N.	PSICOLOGO (A)		20	20
N.N.	TECNICO SOCIAL		30	30
TOTALES		298	50	348

LICEO LUIS URBINA FLORES				
NOMBRE	CARGO	HORAS TITUL.	HORAS. CONTR.	TOTAL HORAS
ACEVEDO CACERES JORGE	VIGILANTE NOCTURNO	44		44
ARCE ZARATE JENNIFER	PARADOCENTE	44		44
BARAHONA LOPEZ ROBERTO	AUXILIAR DE SERVICIOS	44		44
CAROCA CATALAN JUAN	AUXILIAR DE SERVICIOS	44		44
CERON GARCIA MAURO	PARADOCENTE	35		35
CERON PONCE RENATO	INFORMATICO	44		44
CORDERO GUERRERO JUAN	PARADOCENTE	44		44
ESPINOSA JIMENEZ JUAN	AUXILIAR DE SERVICIOS	44		44
GONZALEZ LEYTON AMADA	ENCARGADA DE REGISTRO Y ORDEN DE FACTURAS Y BIENES	12		12
IBAÑEZ MANRIQUEZ JUAN	ADMINISTRATIVO (A)	44		44
LEYTON AYALA ERICA	SECRETARIA (O)	44		44
MOLINA ALCAINO JORGE	ASESOR CENTRO DE ALUMNOS	3		3
MOYA PEREZ ALICIA	ADMINISTRATIVO (A)	25		25
ORELLANA TRINCADO FABIOLA	PSICOLOGO (A)	44		44
PAVEZ PINO MARIA	PARADOCENTE	44		44
REYES ORTIZ MALVINA	AUXILIAR DE SERVICIOS	44		44
ROJAS ROLDAN JUAN	PARADOCENTE	44		44
ROJAS ROLDAN RAUL	PARADOCENTE	44		44
SALINAS IBARRA MARIA	PARADOCENTE	44		44
VILLANUEVA LUCUMILLA VICTOR	AUXILIAR DE SERVICIOS	44		44
ZUNIGA GALVEZ JOSE	PARADOCENTE	44		44
N.N.	FONOAUDIOLOGO		4	4
N.N.	TEC. DIFERENCIAL		38	38
N.N.	AUXILIAR DE SERVICIOS		44	44
TOTALES		823	86	909

LICEO INDUSTRIAL				
NOMBRE	CARGO	HORAS TITUL.	HORAS. CONTR.	TOTAL HORAS
ALMENDRA VIDAL PAMELA	ASISTENTE SOCIAL	44		44
ARIAS VALENZUELA JUDITH	ENCARGADA DE BIBLIOTECA	44		44
ARIAS VALENZUELA SANDRA	SECRETARIA (O)	44		44
BECERRA CELIS SERGIO	AUXILIAR DE SERVICIOS	44		44
BURGOS PARDO CARMEN	PSICOLOGO (A)	30		30
BUSTAMANTE RIOS KATHERINE	JEFE ADMINISTRATIVO (A)	44		44
BUSTOS MIGUELES SONIA	SECRETARIA (O)	44		44
CONTRERAS DROGUETT JUAN	PARADOCENTE	44		44
ESCOBAR RUBIO LISSETTE	INFORMATICO	44		44
FUENTES ABARCA PEDRO	AUXILIAR DE SERVICIOS	44		44
FUENTES CARI JUAN	PARADOCENTE	44		44
GONZALEZ LOPEZ RUTH	PAÑOLERO (A)	44		44
HUERTA CADIZ LUCIA	AUXILIAR DE SERVICIOS	44		44
IRRARAZABAL GALAZ NATALIA	SECRETARIA (O)	44		44
LEYTON VALDIVIA WILY	AUXILIAR DE SERVICIOS	44		44
MOISAN HERNANDEZ INES	PARADOCENTE	44		44
MOORE GONZALEZ MICHAEL	ENCARGADO DE SEGURIDAD Y PREVENION DE RIESGOS	44		44
MORALES LOPEZ CLAUDIA	SECRETARIA (O)	44		44
N.N.	ENCARGADO DE MANTENCION		44	44
PAREDES VILLANUEVA FERNANDO	VIGILANTE NOCTURNO	44		44
POZO ALARCON ALEJANDRA	PARADOCENTE	44		44
RIVEROS RIVEROS ROSA	AUXILIAR DE SERVICIOS	44		44
THOMS HUERTA LUCIA	PARADOCENTE	44		44
TOLEDO ARAVENA MILADY	AUXILIAR DE SERVICIOS	44		44
VENEGAS MUÑOZ MARIELA	PAÑOLERO (A)	44		44
ZAMORANO TAPIA JEANETTE	PARADOCENTE	44		44
N.N.	PAÑOLERO (A)		30	30
N.N.	PARADOCENTE		35	35
N.N.	VIGILANTE NOCTURNO		44	44
N.N.	PAÑOLERO (A)		44	44
N.N.	AUXILIAR DE SERVICIOS		44	44
N.N.	TRABAJO SOCIAL		44	44
N.N.	PARADOCENTE		38	38
TOTALES		1086	323	1409

PROGRAMA INTEGRACIÓN ESCOLAR
HRS. ASISTENTES DE LA EDUCACION PROYECCION 2024.

A continuación se presenta la proyección de horas de técnicos y profesionales (asistentes de la educación) de Proyecto Integración de cada establecimiento.

Esta proyección puede sufrir variaciones dado a que las horas van directamente relacionadas con la cantidad de alumnos incorporados a PIE anualmente.

COLEGIO LA PAZ				
NOMBRE	CARGO	HORAS TITUL.	HORAS. CONTR.	TOTAL HORAS
N.N.	FONOAUDIOLOGO (A)		28	28
	KINESIOLOGO		11	11
TOTALES		0	39	39

ESCUELA BASICA LO DE LOBO				
NOMBRE	CARGO	HORAS TITUL.	HORAS. CONTR.	TOTAL HORAS
N.N.	FONOAUDIOLOGO (A)	0	12	12
TOTALES		0	12	12

ESCUELA COLONIA ESMERALDA				
NOMBRE	CARGO	HORAS TITUL.	HORAS. CONTR.	TOTAL HORAS
ARENAS MORENO CARLA	PSICOLOGO (A)	25		25
CRUZ MORENO JONATHAN	KINESIOLOGO	12		12
MORALES ORTIZ CONSUELO	ASISTENTE DE AULA	35		35
ROJAS GAETE PILAR	ROJAS GAETE PILAR TERESITA	42		35
N.N.	TRABAJADORA SOCIAL		10	10
TOTALES		114	10	117

ESCUELA LA ISLA EMMA ESCOBAR DE LAGOS				
NOMBRE	CARGO	HORAS TITUL.	HORAS. CONTR.	TOTAL HORAS
PEREZ VASQUEZ PAMELA	FONOAUDIOLOGO (A)	24		24
N.N.	TECNICO DIFERENCIAL		38	38
TOTALES		24	38	62

ESCUELA GUSTAVO BISQUERTT				
NOMBRE	CARGO	HORAS TITUL.	HORAS. CONTR.	TOTAL HORAS
DE LA CUADRA PAVEZ ANA	FONOAUDIOLOGO (A)	14		14
N.N.	KINESIOLOGO		5	5
TOTALES		14	5	19

ESCUELA FERNANDA AEDO F.				
NOMBRE	CARGO	HORAS TITUL.	HORAS. CONTR.	TOTAL HORAS
CRUZ MORENO JONATHAN	KINESIOLOGO	16		16
DIAZ CACERES ALAN	KINESIOLOGO	22		22
GONZALEZ MORALES DANIELA	PSICOLOGO (A)	10		10
TOLEDO HERRERA LUIS	FONOAUDIOLOGO (A)	24		24
N.N.	TECNICO DIFERENCIAL		35	35
TOTALES		72	35	107

ESCUELA MANUEL FCO. CORREA				
NOMBRE	CARGO	HORAS TITUL.	HORAS. CONTR.	TOTAL HORAS
ARCOS ALVEAR MAKARENA	KINESIOLOGO	21		21
BECERRA AGUIRRE MARJORIE	FONOAUDIOLOGO (A)	44		44
N.N.	PSICOLOGO (A)		30	30
N.N.	PSICOLOGO (A)		14	14
TOTALES		65	44	109

ESCUELA LUIS GALDAMES				
NOMBRE	CARGO	Horas Titul.	Horas. Contr.	Total Horas
N.N.	FONOAUDIOLOGO (A)	10		10
N.N.	KINESIOLOGO	21		21
TOTALES		31	0	31

ESCUELA LO CARTAGENA				
NOMBRE	CARGO	HORAS TITUL.	HORAS. CONTR.	TOTAL HORAS
DIAZ CACERES ALAN	KINESIOLOGO	12	8	20
GONZALEZ MORALES DANIELA	PSICOLOGO (A)	30		30
N.N.	ASISTENTE DE AULA		8	8
N.N.	FONOAUDIOLOGO (A)		20	20
TOTALES		42	36	78

ESCUELA REPUBLICA DE ALEMANIA				
NOMBRE	CARGO	HORAS TITUL.	HORAS. CONTR.	TOTAL HORAS
FLORES DROGUETT GISELLE	FONOAUDIOLOGO (A)	41		41
FLORES GONZALEZ BETTY	PSICOLOGO (A)	40		40
HUERTA YAÑEZ ROMINA	ASISTENTE SOCIAL	40		40
PAVEZ CACERES SERGIO	KINESIOLOGO	14		14
TOTALES		135	0	135

ESCUELA APALTA				
NOMBRE	CARGO	HORAS TITUL.	HORAS. CONTR.	TOTAL HORAS
NEVEU CUNCHILLOS NICOLE	FONOAUDIOLOGO (A)	20		20
PAVEZ CACERES SERGIO NICOLAS	KINESIOLOGO	12		12
SEPULVEDA GARCIA BARBARA	TECNICO DIFERENCIAL	38	6	44
TOTALES		70	6	76

ESCUELA CHOAPINOS				
NOMBRE	CARGO	HORAS TITUL.	HORAS. CONTR.	TOTAL HORAS
NAVARRETE VARELA LORENA	KINESIOLOGO	9		9
NUÑEZ ACUÑA MARILYN	FONOAUDIOLOGO (A)	17	6	23
N.N.	TECNICO DIFERENCIAL		30	30
N.N.	TECNICO DIFERENCIAL		34	34
TOTALES		26	70	96

ESCUELA SANTA TERESA DE AVILA				
NOMBRE	CARGO	HORAS TITUL.	HORAS. CONTR.	TOTAL HORAS
N.N.	FONOAUDIOLOGO (A)	0	25	25
TOTALES		0	25	25

ESCUELA VICENTE HUDOBRO				
NOMBRE	CARGO	HORAS TITUL.	HORAS. CONTR.	TOTAL HORAS
ADASME BARRERA VALENTINA	FONOAUDIOLOGO (A)	16		16
CRUZ MORENO JONATHAN	KINESIOLOGO	16		16
FLORES ARANEDA LUISA	TECNICO DIFERENCIAL	38		38
	TECNICO DIFERENCIAL		38	38
TOTALES		70	38	108

ESCUELA VICTOR NICOLETTI TAMANINI				
NOMBRE	CARGO	HORAS TITUL.	HORAS. CONTR.	TOTAL HORAS
ALVARADO VILLEGAS RENATA	FONOAUDIOLOGO (A)	8		8
CORDOBA GARRIDO VICTOR	KINESIOLOGO	36		36
ORELLANA RIVEROS VERONICA	ASISTENTE DE AULA	38		38
N.N.	FONOAUDIOLOGO (A)		8	8
TOTALES		82	8	90

ESCUELA EL NARANJAL				
NOMBRE	CARGO	HORAS TITUL.	HORAS. CONTR.	TOTAL HORAS
HUERTA MELLA MARCELA	FONOAUDIOLOGO (A)	44		44
LEON GONZALEZ BARBARA	PSICOLOGO (A)	44		44
ROMERO GONZALEZ FRANCISCA	TECNICO DIFERENCIAL	44		44
TRONCOSO PULGAR CAROLINA	FONOAUDIOLOGO (A)	35		35
N.N.	PSICOLOGO (A)		30	30
N.N.	TECNICO DIFERENCIAL		30	30
TOTALES		167	60	227

LICEO BICENTENARIO ORIENTE				
NOMBRE	CARGO	HORAS TITUL.	HORAS. CONTR.	TOTAL HORAS
ARRIAGADA SEPULVEDA MARCELA	FONOAUDIOLOGO (A)	8		8
N.N.	PSICOLOGO (A)		24	24
N.N.	ASISTENTE DE SALA		38	38
N.N.	ASISTENTE DE AULA		38	38
TOTALES		8	100	108

LICEO TOMAS MARIN DE POVEDA				
NOMBRE	CARGO	HORAS TITUL.	HORAS. CONTR.	TOTAL HORAS
N.N.	FONOAUDIOLOGA		10	10
N.N.	TERAPEUTA OCUPACIONAL		15	15
N.N.	PSICOLOGA		10	10
TOTALES		0	35	35

LICEO LUIS URBINA FLORES				
NOMBRE	CARGO	HORAS TITUL.	HORAS. CONTR.	TOTAL HORAS
AVENDAÑO LASTRA CONSTANZA	TECNICO DIFERENCIAL		38	38
CORDOBA GARRIDO VICTOR	KINESIOLOGO		5	5
HENRIQUEZ LIZAMA VERÓNICA	FONOAUDIOLOGA		10	10
MIRANDA SANDOVAL CRAMEN	TERAPEUTA OCUPACIONAL		8	8
NUÑEZ ACUÑA MARILYN	FONOAUDIOLOGA		4	4
PEREZ RIGGANTTE NADIA	TERAPEUTA OCUPACIONAL		5	5
TOTALES		0	70	70

**PLAN DE MEJORAMIENTO EDUCATIVO (PME-SEP)
HRS. ASISTENTES DE LA EDUCACION PROYECCION 2024.**

A continuación se presenta la proyección de horas de Asistentes de la Educación de PME-SEP de cada establecimiento.

Esta proyección puede sufrir variaciones dado a que las horas van directamente relacionadas con el plan de mejoramiento educativo de cada establecimiento.

Las Horas de taller ACLE se contratan de abril a Noviembre de 2024.

COLEGIO LA PAZ				
NOMBRE	CARGO	HORAS TITUL.	HORAS. CONTR.	TOTAL HORAS
ACEVEDO PERIALES BARBRA	ASISTENTE DE AULA	35		35
BARRA GONZALEZ ADELA	PARADOCENTE	44		44
BRAVO PEREZ CAROLINA	ASISTENTE DE AULA	31	4	35
CANDIA GONZALEZ CAROLINA	ASISTENTE SOCIAL	35		35
GARCIA FUENTES EDITH	ADMINISTRATIVO (A)	40		40
GONZALEZ CARREÑO JUANA	ASISTENTE DE AULA	35		35
HIDALGO AVILA CRISTIAN	INFORMATICO	35	4	39
HIDALGO PAVEZ NATALIA	ASISTENTE DE AULA	31		31
LARA MUÑOZ PAULINA	ASISTENTE DE AULA	30		30
MARTINEZ GONZALEZ NICOLE	ASISTENTE DE AULA	35		35
MIRANDA BALTRA CLAUDIA	SECRETARIA (0)	40		40
MOLINA PLAZA ROSE	PARADOCENTE	35		35
OGAZ ORELLANA MARIA	PARADOCENTE	44		44
RIVEROS MUÑOZ SONIA	PSICOLOGO (A)	44		44
TAPIA DOMINGUEZ CLAUDIA	MONITOR TALLER	35		35
N.N.	ASISTENTE DE AULA		35	35
N.N.	ASISTENTE DE AULA		35	35
N.N.	FONOAUDIOLOGO (A)		39	39
N.N.	FONOAUDIOLOGO (A)		12	12
N.N.	PSICOLOGO (A)		40	40
N.N.	HRS. TALLER ACLE (A DSITRIBUIR)		60	60
N.N.	KINESIOLOGO		6	6
N.N.	ADMINISTRATIVO (A)		5	5
TOTALES		549	240	789

ESCUELA CARLOS CONDELL DE LA HAZA				
NOMBRE	CARGO	HORAS TITUL.	HORAS. CONTR.	TOTAL HORAS
CATALAN ROJAS YESSICA	MONITOR TALLER	40	3	43
FUENZALIDA GODOY ENRIQUE	PARADOCENTE	35		35
GONZALEZ SAAVEDRA JOCELYN	ASISTENTE SOCIAL	22		22
JIMENEZ GONZALEZ EVELYN	PSICOLOGO (A)	20		20
OROSTEGUI ROMERO ANA	ENCARGADO (A) BIBLIOTECA	30		30
ROMAN YAÑEZ ESTEFANIA	TECNICO DIFERENCIAL	35		35
N.N.	ASISTENTE DE AULA		32	32
N.N.	HRS. TALLER ACLE (A DSITRIBUIR)		4	4
N.N.	PARADOCENTE		34	34
N.N.	TECNICO DIFERENCIAL		35	35
TOTALES		182	108	290

ESCUELA BASICA LO DE LOBO				
NOMBRE	CARGO	HORAS TITUL.	HORAS. CONTR.	TOTAL HORAS
CORNEJO SALAZAR SOFIA	ASISTENTE DE AULA	35		35
LABRA REYES AMADA	MONITOR CONVIVENCIA ESCOLAR	44		44
ORELLANA QUINTEROS CRISTIAN	PARADOCENTE	4		4
ROJAS SAAVEDRA VERONICA	ASISTENTE SOCIAL	22		22
N.N.	PSICOLOGO (A)		20	20
N.N.	ASISTENTE DE AULA		30	30
N.N.	INFORMATICO		20	20
N.N.	AUXILAR DE PARVULOS		6	6
TOTALES		105	76	181

ESCUELA HUILQUIO EL CERRILLO				
NOMBRE	CARGO	HORAS TITUL.	HORAS. CONTR.	TOTAL HORAS
ESPINOZA CACERES SUSANA	ASISTENTE DE AULA	38		38
N.N.	ASISTENTE SOCIAL	10		10
N.N.	ASISTENTE DE AULA		18	18
N.N.	INFORMATICO		15	15
TOTALES		48	33	81

ESCUELA COLONIA ESMERALDA				
NOMBRE	CARGO	HORAS TITUL.	HORAS. CONTR.	TOTAL HORAS
ARENAS MORENO CARLA	PSICOLOGO (A)	19		19
ARIAS REYES MARIELA	ASISTENTE DE AULA	38		38
BERRIOS MARIQUEO JENIFER	ASISTENTE SOCIAL	25		25
DIAZ ARAVENA NATACHA	ASISTENTE DE AULA	40		40
ESPRONCEDA NARANJO ROSA	AUXILIAR DE SERVICIOS	4		4
NUÑEZ NUÑEZ MARTIN	ASISTENTE DE AULA	30	14	44
ROJAS VARGAS HUGO	INFORMATICO	44		44
SEPULVEDA NOVOA SANDRA	ASISTENTE DE AULA	38		38
TORRES MARIN AILINE	ASISTENTE DE AULA	38		38
VARGAS VALDES ALEJANDRA	AUXILAR DE PARVULOS	8		8
ZAMORA GONZALEZ CLAUDIO	ADMINISTRATIVO (A)	44		44
N.N.	HRS. TALLER ACLE		2	2
TOTALES		328	16	344

ESCUELA LA ISLA EMMA ESCOBAR DE LAGOS				
NOMBRE	CARGO	HORAS TITUL.	HORAS. CONTR.	TOTAL HORAS
GATICA RAMIREZ ANGELICA	ASISTENTE DE AULA	30		30
IBARRA GALVEZ CAROLINA	ASISTENTE SOCIAL	30		30
PACHECO SUAREZ MARCELA	ASISTENTE DE AULA	35		35
PARRAGUEZ TERAN BENJAMIN	MONITOR TALLER	26	4	30
VALENZUELA VALENZUELA JUANA	ASISTENTE DE AULA	30		30
N.N.	PSICOLOGO (A)		24	24
N.N.	HRS. TALLER ACLE (A DSITRIBUIR)		11	11
N.N.	INFORMATICO		38	38
N.N.	TERAPEUTA OCUPACIONAL		10	10
TOTALES		151	87	238

ESCUELA GUSTAVO BISQUERTT				
NOMBRE	CARGO	HORAS TITUL.	HORAS. CONTR.	TOTAL HORAS
AGUIRRE VARGAS VALENTINA	PSICOLOGO (A)	20		20
LORCA ALCAIDE NATALIA	MONITOR CONVIVENCIA ESCOLAR	20		20
MEZA PINO MARCELA	ASISTENTE SOCIAL	20		20
N.N.	AUXILIAR DE PARVULOS		10	10
N.N.	MONITOR CONVIVENCIA ESCOLAR		10	10
TOTALES		60	20	80

ESCUELA FERNANDA AEDO F.				
NOMBRE	CARGO	HORAS TITUL.	HORAS. CONTR.	TOTAL HORAS
CARMONA VENEGAS ANITA	ADMINISTRATIVO (A)	44		44
DIAZ PALMA MARCELA	ADMINISTRATIVO (A)	38		38
FERNANDEZ CARRASCO MARISOL	ASISTENTE DE AULA	33		33
FIGUEROA DIAZ PATRICIA	ADMINISTRATIVO (A)	44		44
MOSCO SO OSORIO GILDA	ASISTENTE DE AULA	33		33
MUÑOZ BERRIOS MILZA	ASISTENTE SOCIAL	44		44
OLEA ACEVEDO PAOLA	ASISTENTE DE AULA	33		33
RAMIREZ ORTEGA PABLO	INFORMATICO	44		44
SILVA DIAZ ELISA	FONOAUDIOLOGO (A)	44		44
SUAREZ MELLADO MARIA	ASISTENTE DE AULA	34		34
VARAS SOTO ISIS	ASISTENTE DE AULA	33		33
VEGA VALENZUELA MARIA	ASISTENTE DE AULA	35		35
N.N.	PSICOLOGO (A)		35	35
N.N.	ASISTENTE DE AULA		33	33
N.N.	ASISTENTE DE AULA		33	33
TOTALES		459	101	560

ESCUELA MANUEL FCO. CORREA				
NOMBRE	CARGO	HORAS TITUL.	HORAS. CONTR.	TOTAL HORAS
AGUILERA ROJAS CLAUDIA	ASISTENTE DE AULA	33		33
FARIAS CORNEJO MARIZA	ASISTENTE DE AULA	33		33
MARIN URZUA ALICIA	ASISTENTE DE AULA	33		33
PEREZ VALDES YANET	ADMINISTRATIVO (A)	44		44
RAMOS BANDA MARIA	PARAMEDICO	35		35
VASQUEZ SALDIVIA MARCELA	ASISTENTE SOCIAL	44		44
VIDAL PEREZ XIMENA	TECNICO SOCIAL	30		30
N.N.	ASISTENTE DE AULA		33	33
N.N.	ASISTENTE DE AULA		38	38
N.N.	ASISTENTE DE AULA		33	33
N.N.	PARADOCENTE		44	44
N.N.	HRS. TALLER ACLE (A DSITRIBUIR)		10	10
TOTALES		252	158	410

ESCUELA LUIS GALDAMES				
NOMBRE	CARGO	HORAS TITUL.	HORAS. CONTR.	TOTAL HORAS
AEDO TORRES LESLY	PARADOCENTE Y TECNICO DIFERENCIAL APOYO ALUMNOS N.E.E	30		30
ARIAS PARDO MYRIAM	ADMINISTRATIVO (A)	44		44
BANDA JIMENEZ IVONNE	ASISTENTE DE AULA	30	6	36
BECERRA ORTIZ TATIANA	TECNICO DIFERENCIAL	30	4	34
CABRERA PEREZ MONICA	ASISTENTE DE AULA	40		40
CASTRO UZQUEDA MONICA	FONOAUDIOLOGO (A)	30	1	31
CORNEJO ARRIAGADA JAVIERA	MONITOR TALLER	8		8
CORREA SOTO WILMA	ASISTENTE DE AULA	30	6	36
DIAZ LISBOA KARLA	PARADOCENTE	44		44
DURAN VEAS CATALINA	ASISTENTE DE AULA	30	6	36
ESTRADA SILVA DEYSI	ASISTENTE DE AULA	30	6	36
FARIAS GONZALEZ CARMEN	ASISTENTE SOCIAL	44		44
FAUNES TAPIA VADIR	MONITOR TALLER	40		40
FLORES NUÑEZ DANIELA	ASISTENTE DE AULA	30	6	36
MUÑOZ ARANGUIZ BIANCA	PARADOCENTE	44		44
OLIVOS REYES PAULA	ASISTENTE DE AULA	30		30
POBLETE REYES CAMILA	ADMINISTRATIVO (A)	33	11	44
RAMIREZ REYES VIVIAN	PSICOLOGO (A)	44		44
RAMIREZ VALENZUELA MARIA	ASISTENTE DE AULA	30	6	36
REYES PEREZ CARLOS	FONOAUDIOLOGO (A)	25		25
RIVEROS AGUILERA NADIA	ASISTENTE DE AULA	30		30
SAAVEDRA NUÑEZ PAMELA	ASISTENTE DE AULA	30	6	36
ULLOA ROMAN MICHELLE	AUXILAR DE PARVULOS	30		30
VARGAS VEGA GEISSY	ASISTENTE DE AULA	30	6	36
N.N.	HRS. TALLER ACLE (A DSITRIBUIR)		50	50
N.N.	TECNICO DIFERENCIAL		35	35
N.N.	TECNICO DIFERENCIAL		35	35
N.N.	TECNICO DIFERENCIAL		35	35
N.N.	PARADOCENTE		44	44
N.N.	FONOAUDIOLOGO (A)		44	44
N.N.	ADMINISTRATIVO (A)		44	44
N.N.	PSICOLOGO (A)		44	44
TOTALES		786	395	1181

ESCUELA LO CARTAGENA				
NOMBRE	CARGO	HORAS TITUL.	HORAS. CONTR.	TOTAL HORAS
DURAN ACEITUNO VIVIANA	ASISTENTE DE AULA	30		30
VENEGAS VEGA PATRICIA	ADMINISTRATIVO (A)	38		38
N.N.	ASISTENTE SOCIAL		31	31
N.N.	ASISTENTE SOCIAL		7	7
N.N.	TERAPEUTA OCUPACIONAL		10	10
N.N.	APOYO COMUNICACIONAL		6	6
TOTALES		68	54	122

ESCUELA REPUBLICA DE ALEMANIA				
NOMBRE	CARGO	HORAS TITUL.	HORAS. CONTR.	TOTAL HORAS
ACEVEDO PEREZ FRANCISCA	ASISTENTE DE AULA	35		35
DURAN ABARCA DANIELA	ASISTENTE DE AULA	38		38
GOMEZ SAEZ ELIZABETH	ASISTENTE DE AULA	35		35
JIMENEZ OSORIO PAULINA	ASISTENTE DE AULA	35		35
MARIN URZUA JENNIFER	ASISTENTE DE AULA	35		35
ROMERO CABRERA PATRICIA	ASISTENTE DE AULA	35		35
SOTO CORNEJO KATHY	PSICOLOGO (A)	44		44
N.N.	ASISTENTE DE AULA		25	25
N.N.	ASISTENTE DE AULA		35	35
N.N.	ASISTENTE DE AULA		16	16
N.N.	ASISTENTE DE AULA		19	19
N.N.	ASISTENTE DE AULA		25	25
N.N.	ASISTENTE DE AULA		35	35
N.N.	KINESIOLOGO		3	3
TOTALES		257	158	415

ESCUELA APALTA				
NOMBRE	CARGO	HORAS TITUL.	HORAS. CONTR.	TOTAL HORAS
CALIBAR QUINTEROS VALENTINA	ASISTENTE SOCIAL	20		20
GARCIA SALINAS MARIO	ENCARGADO (A) CONVIVENCIA ESCOLAR	30		30
GOMEZ ZUÑIGA MARIA	FONOAUDILOGO (A)	20		20
LEAL ABELLO TIRCIÁ	TECNICO DIFERENCIAL	38		38
PALOMINOS MUÑOZ TATIANA	TECNICO DIFERENCIAL	35		35
RODRIGUEZ ZAMORA MARCOS	ADMINISTRATIVO (A)	38		38
SANCHEZ LUCERO LUIS	INFORMATICO	44		44
VALDES TOLEDO MARIA	ASISTENTE DE AULA	30		30
ZUÑIGA PROBOTS MARCELA	ASISTENTE DE AULA	30	5	35
N.N	PSICOLOGO (A)		20	20
TOTALES		285	25	310

ESCUELA CHOAPINOS				
NOMBRE	CARGO	HORAS TITUL.	HORAS. CONTR.	TOTAL HORAS
ARENAS SALDIVIA BIANCA	ASISTENTE DE AULA	36		36
HUERTA JIMENEZ GABRIELA	ASISTENTE DE AULA	38		38
N.N	HRS. TALLER ACLE		3	3
N.N	ASISTENTE DE AULA		25	25
TOTALES		74	28	102

ESCUELA MARTA AVARIA SALVATIERRA				
NOMBRE	CARGO	HORAS TITUL.	HORAS. CONTR.	TOTAL HORAS
NUÑEZ PEREZ RENATA	ASISTENTE SOCIAL	10		10
VASQUEZ BUSTAMANTE JOHANNA	ASISTENTE DE AULA	30		30
N.N	KINESIOLOGO		6	6
N.N	FONOAUDIOLOGO (A)		10	10
N.N	INFORMATICO		10	10
TOTALES		40	26	66

ESCUELA SANTA TERESA DE AVILA				
NOMBRE	CARGO	HORAS TITUL.	HORAS. CONTR.	TOTAL HORAS
BRAVO CAROCA BARBARA	ASISTENTE SOCIAL	30		30
CANALES ESPINOZA PABLO	INFORMATICO	44		44
CUEVAS FUENTES MAGDALENA	ASISTENTE DE AULA	38		38
ESPINOZA CALDERON ALEJANDRA	ASISTENTE DE AULA	44		44
ESPINOZA MOSCOSO JEANNETTE	ASISTENTE DE AULA	30		30
FUENTES JIMENEZ NADIA	PSICOLOGO (A)	28		28
ORMEÑO REYES SONIA	ASISTENTE DE AULA	34		34
RAMOS PEREZ MARIA	ASISTENTE DE AULA	34		34
N.N	ASISTENTE DE AULA		34	34
N.N	PARADOCENTE		44	44
TOTALES		282	78	360

ESCUELA VICENTE HUDOBRO				
NOMBRE	CARGO	HORAS TITUL.	HORAS. CONTR.	TOTAL HORAS
ARAVENA ALISTE VICTORIA	ASISTENTE DE AULA	38		38
FLORES ARANEDA LUISA	TECNICO DIFERENCIAL	6		6
JIMENEZ GONZALEZ EVELYN	PSICOLOGO (A)	20		20
LUDUEÑA HERRERA VALENTINA	PARADOCENTE	38		38
MEZA PINO MARCELA	ASISTENTE SOCIAL	20		20
MOYA CARMONA MATIAS	INFORMATICO	44		44
RUIZ DIAZ FRANCISCA	ASISTENTE DE AULA	36		36
N.N	ASISTENTE DE AULA		16	16
N.N	PARADOCENTE		44	44
N.N	ASISTENTE DE AULA		38	38
TOTALES		202	98	300

ESCUELA VICTOR NICOLETTI TAMANINI				
NOMBRE	CARGO	HORAS TITUL.	HORAS. CONTR.	TOTAL HORAS
ARRIAGADA SEPULVEDA MARCELA	FONOAUDIOLOGO (A)	36		36
CONTRERAS CALDERON CLAUDIA	TERAPEUTA OCUPACIONAL	25	5	30
FARIAS CAVIERES MARCELA	ASISTENTE DE AULA	38		38
FIGUEROA DONOSO VERONICA	ASISTENTE DE AULA	38		38
GOMEZ ABARCA ALEJANDRA	ASISTENTE DE AULA	38		38
GONZALEZ LOPEZ NATALI	ASISTENTE DE AULA	38		38
MIRANDA CABELLO HERNAN	ASISTENTE SOCIAL	20		20
MUTIS VALDES TIARE	ASISTENTE DE AULA	38		38
OLAVE GUTIERREZ ALEXANDRA	TECNICO DIFERENCIAL	38		38
N.N	FONOAUDIOLOGO (A)		20	20
N.N	AUXILAR DE PARVULOS		7	7
N.N	ASISTENTE DE AULA		38	38
N.N	ASISTENTE DE AULA		38	38
N.N	TECNICO DIFERENCIAL		38	38
N.N	PSICOLOGO (A)		20	20
N.N	HRS. TALLER ACLE (A DISTRIBUIR)		14	14
TOTALES		309	180	489

ESCUELA VILLA DEL COBIL				
NOMBRE	CARGO	HORAS TITUL.	HORAS. CONTR.	TOTAL HORAS
ALVAREZ GAJARDO FRANCISCO	ENCARGADO DE CONVIVENCIA	16		16
NUÑEZ PEREZ RENATA	ASISTENTE SOCIAL	10		10
N.N	ASISTENTE DE AULA		14	14
N.N	ASISTENTE DE AULA		38	38
N.N	ASISTENTE DE AULA		36	36
N.N	INFORMATICO		24	24
N.N	HRS. TALLER ACLE (A DISTRIBUIR)		12	12
TOTALES		26	124	150

ESCUELA EL NARANJAL				
NOMBRE	CARGO	HORAS TITUL.	HORAS. CONTR.	TOTAL HORAS
ABARCA LEIVA VALERIA	ASISTENTE SOCIAL	30		30
AGUILAR GAJARDO RODRIGO	PSICOLOGO (A)	44		44
ARENAS SILVA NINOSKA	ASISTENTE DE AULA	30		30
BASCUÑAN SANTANDER INGRID	MONITOR CONVIVENCIA ESCOLAR	42		42
BENAVIDES CORNEJO YERCA	ASISTENTE DE AULA	30		30
BIRON GONZALEZ VIVIANA	ASISTENTE DE AULA	30		30
CATALAN JIMENEZ KAREN	ADMINISTRATIVO (A)	43		43
CORTEZ ARENAS CONSTANZA	ASISTENTE DE AULA	30		30
FARIAS VIVEROS DANIELA	INFORMATICO	38		38
GALVEZ CONTRERAS EUGENIA	ASISTENTE DE AULA	34		34
GOMEZ REYES DANIELA	ASISTENTE DE AULA	30		30
GONZALEZ CORONA MARIA	AUXILAR DE PARVULOS	4		4
HUILCALEO ZAVARIA ADRIANA	ASISTENTE DE AULA	30		30
JARAMILLO PEREZ EDMUNDO	ASISTENTE SOCIAL	44		44
LADRON DE GUEVARA	KINESIOLOGO	44		44
LAGOS MOSCOSO ROXANA	ASISTENTE DE AULA	30		30
LEON MARIN CRISTINA	ASISTENTE DE AULA	30		30
MARCHANT BOURGUETT ANDREA	ASISTENTE DE AULA	30		30
MATURANA LORCA MARITZA	MONITOR CONVIVENCIA ESCOLAR	30		30
MORA SAAVEDRA JAIME	ADMINISTRATIVO (A)	38		38
PINO RIVEROS CLARA	MONITOR CONVIVENCIA ESCOLAR	44		44
RIVERA MOYANO ERICA	ADMINISTRATIVO (A)	43		43
WILSON FERRER DANIELA	FONOAUDIOLOGO (A)	44		44
ZELADA URRA CLAUDIA	ASISTENTE SOCIAL	41		41
N.N	ADMINISTRATIVO (A)		30	30
N.N	ASISTENTE DE AULA		30	30
N.N	ASISTENTE DE AULA		35	35
N.N	ASISTENTE DE AULA		30	30
N.N	MONITOR CONVIVENCIA ESCOLAR		35	35
N.N	HRS. TALLER ACLE (A DISTRIBUIR)		20	20
TOTALES		833	180	1013

LICEO BICENTENARIO ORIENTE				
NOMBRE	CARGO	HORAS TITUL.	HORAS. CONTR.	TOTAL HORAS
GONZALEZ GAMALLO IVAN	MONITOR TALLER	35		35
MUÑOZ QUEZADA LORETA	ASISTENTE SOCIAL	30		30
ROMAN JORQUERA MAURICIO	MONITOR CONVIVENCIA ESCOLAR	40		40
VALENZUELA CARVAJAL JUAN	ADMINISTRATIVO (A)	44		44
VALENZUELA RIQUELME VALESKA	ASISTENTE SOCIAL	25		25
N.N	ADMINISTRATIVO (A)		44	44
N.N	ADMINISTRATIVO (A)		44	44
N.N	ASISTENTE DE SALA		30	30
N.N	MONITOR CONVIVENCIA ESCOLAR		38	38
N.N	HRS. TALLER ACLE (A DISTRIBUIR)		39	39
N.N	PSICOLOGO (A)		20	20
N.N	PSICOLOGO (A)		44	44
N.N	PSICOLOGO (A)		40	40
TOTALES		174	299	473

LICEO TOMAS MARIN DE POVEDA				
NOMBRE	CARGO	HORAS TITUL.	HORAS. CONTR.	TOTAL HORAS
ACEVEDO DIAZ ANA	ADMINISTRATIVO (A)	30	14	44
DELGADO AGUILERA ALEJANDRO	INFORMATICO	30		30
MIRANDA RAMIREZ MANUEL	PARADOCENTE	44		44
SANTIBAÑEZ HERRERA VIVIANA	ADMINISTRATIVO (A)	30		30
N.N	ASISTENTE SOCIAL		30	30
N.N	ASISTENTE SOCIAL		20	20
N.N	FONOAUDIOLOGA		14	14
N.N	MONITOR DE CONVIVENCIA ESCOLAR		30	30
N.N	HRS. TALLER ACLE (A DISTRIBUIR)		78	78
N.N	PSICOLOGO (A)		25	25
N.N	PSICOLOGO (A)		20	20
TOTALES		134	231	365

LICEO LUIS URBINA FLORES				
NOMBRE	CARGO	HORAS TITUL.	HORAS. CONTR.	TOTAL HORAS
BRITO BRAVO CONSTANZA	ASISTENTE SOCIAL	44		44
CUEVAS CAMPOS FRANK	MONITOR TALLER	38		38
DIAZ ASCUI KATTY	PARADOCENTE	44		44
GONZALEZ LEYTON AMADA	ADMINISTRATIVO (A)	23	9	32
MUÑOZ MADRID CARLOS	ENC. INVERTARIO	44		44
RAMIREZ UBILLA PIA	APOYO COMUNICACIONAL PME-SEP	30		30
VEGA LEYTON FRANCISCO	PARADOCENTE	44		44
N.N	ADMINISTRATIVO (A)		44	44
N.N	ENC. MANTENIM SANITARIO		44	44
N.N	FONOAUDIOLOGA		14	14
N.N	KINESIOLOGO		5	5
N.N	HRS. TALLER ACLE (A DISTRIBUIR)		86	86
N.N	PARADOCENTE		9	9
N.N	TECNICO DIFERENCIAL		38	38
N.N	TERAPEUTA OCUPACIONAL		13	13
TOTALES		267	262	529

LICEO INDUSTRIAL				
NOMBRE	CARGO	HORAS TITUL.	HORAS. CONTR.	TOTAL HORAS
MARQUEZ SALAZAR FRESIA	ADMINISTRATIVO (A)	30	12	42
OSORIO GOMEZ FELIPE	INFORMATICO	44		44
N.N	PAÑOLERO		30	30
N.N	PSICOLOGO (A)		44	44
N.N	KINESIOLOGO		8	8
N.N	HRS. TALLER ACLE (A DISTRIBUIR)		20	20
N.N	FONOAUDIOLOGO		21	21
TOTALES		74	135	209

DOTACION JARDINES AÑO 2024.

HORAS.

ESTABLECIMIENTO	DIRECTORA		ADMINISTRATIVO / OTRO PROF.		EDUCADORA DE PARVULOS		TECNICO EN PARVULOS		AUXILIAR DE SERVICIOS		TOTAL HORAS
	TITULAR	CONTRATA	TITULAR	CONTRATA	TITULAR	CONTRATA	TITULAR	CONTRATA	TITULAR	CONTRATA	
JARDIN INFANTIL PADRE HURTADO	44				132		308		44		528
SALA CUNA Y JARDIN INFANTIL LOS NARANJITOS	44		44	22	220		528	44	88		990
SALA CUNA Y JARDIN INFANTIL LOS LOBITOS	44				88		220		44		396
SALA CUNA LA CUNCUNITA L.U.F.	44						132		44		220
SALA CUNA Y JARDIN LAS ORUGUITAS LOS ESPINOS	44				88		264		44		440
SALA CUNA Y JARDIN DIENTE DE LECHE	44				88		308		44		484
SALA CUNA Y JARDIN COLORIN COLORADO	44				132		396	44		44	660
TOTAL	308	0	44	22	748	0	2156	88	308	44	3718

DETALLE PROYECCION DOTACION JARDINES INFANTILES VTF 2024

JARDIN INFANTIL PADRE HURTADO		
PERSONAL	CARGO O FUNCIÓN	HORAS
ACUÑA MARCHANT CONSTANZA ANDREA	EDUCADORA DE PARVULOS	44
AGUILERA GALVEZ GABRIELA	TECNICO EN EDUCACION PARVULARIA	44
CARRASCO MIÑO CLAUDIA	TECNICO EN EDUCACION PARVULARIA	44
CARREÑO JARA ELSA EDITH	DIRECTORA	44
COVARRUBIAS RAMIREZ FRANCISCA	TECNICO EN EDUCACION PARVULARIA	44
FARFAN PADILLA MARIA BELEN	TECNICO EN EDUCACION PARVULARIA	44
GONZALEZ VIDAL ROXANA ANDREA	TECNICO EN EDUCACION PARVULARIA	44
MARTINEZ CAÑEDO MONICA MARITZA	TECNICO EN EDUCACION PARVULARIA	44
PIÑA ORTIZ MARIA CRISTINA	EDUCADORA DE PARVULOS	44
REYES MIRANDA ROSA	TECNICO EN EDUCACION PARVULARIA	44
RIVERA SUAREZ JOCELYN LEONTINA	EDUCADORA DE PARVULOS	44
TAMAYO CABELLO ANGELA DE LAS MERCEDES	AUXILIAR DE SERVICIOS	44
	TOTAL	528

SALA CUNA Y JARDIN INFANTIL LOS NARANJITOS		
PERSONAL	CARGO O FUNCIÓN	HORAS
AGUILERA GALVEZ CAROLINA PATRICIA	TECNICO EN EDUCACION PARVULARIA	44
ALARCON MARIN MONICA DE LOS ANGELES	TECNICO EN EDUCACION PARVULARIA	44
CABEZA NUÑEZ PAOLA ANDREA	EDUCADORA DE PARVULOS	44
COLLAO LOBOS KAREN	TECNICO EN EDUCACION PARVULARIA	44
CORNEJO SALAZAR PAULINA	TECNICO EN EDUCACION PARVULARIA	44
DEL PINO DIAZ VERONICA	EDUCADORA DE PARVULOS	44
DIAZ GARCIA VICTORIA DEL PILAR	EDUCADORA DE PARVULOS	44
GAETE TOLEDO MARIA JOSE	AUXILIAR DE SERVICIOS	44
GOMEZ SOTO MARIA TERESA	TECNICO EN EDUCACION PARVULARIA	44
GONZALEZ GONZALEZ MARCELA ALEJANDRA	TECNICO EN EDUCACION PARVULARIA (CONTRATA)	44
MIRANDA VIDAL JENNY ANDREA	TECNICO EN EDUCACION PARVULARIA	44
MUÑOZ CORNEJO CARLA	TECNICO EN EDUCACION PARVULARIA	44
OLAVE SERRANO JACQUELINE	AUXILIAR DE SERVICIOS	44
ORTIZ MARIN MARCIA KARINA	TECNICO EN EDUCACION PARVULARIA	44
PINTO MIRANDA CAROLINA	DIRECTORA	44
RAMIREZ MELLA ZAIDA	EDUCADORA DE PARVULOS	44
SAEZ DIAZ CLAUDIA DEL PILAR	TECNICO EN EDUCACION PARVULARIA	44
SANCHEZ BRAVO TABITA ANDREA	ADMINISTRATIVO JARDINES	44
SILVA TARISFEÑO MARIA VICTORIA	TECNICO EN EDUCACION PARVULARIA	44
SOTO SOTO SARA	TECNICO EN EDUCACION PARVULARIA	44
URRA CARMONA CAROL MARLENE	TERAPEUTA OCUPACIONAL (CONTRATA)	22
YAÑEZ GONZALEZ MARCELA	TECNICO EN EDUCACION PARVULARIA	44
ZAMUDIO CERON BARBARA ALEJANDRA	EDUCADORA DE PARVULOS	44
	TOTAL	990

SALA CUNA Y JARDIN INFANTIL INFANTIL LOS LOBITOS		
PERSONAL	CARGO O FUNCIÓN	HORAS
CESPEDES PEREZ CINTHYA	EDUCADORA DE PARVULOS	44
MADRID ESPINOZA GABRIELA	TECNICO EN EDUCACION PARVULARIA	44
MEZA VICENCIO EDITH ISABEL	AUXILIAR DE SERVICIOS	44
OLIVARES BARRERA MARIA PAZ	DIRECTOR (A)	44
PEREZ ESPINOZA MONICA DEL CARMEN	TECNICO EN EDUCACION PARVULARIA	44
RIOS MUÑOZ KATHERINE ANDREA	TECNICO EN EDUCACION PARVULARIA	44
RODRIGUEZ FIGUEROA GLORIA ESTER	EDUCADORA DE PARVULOS	44
ROJAS ROJAS ANA LUISA	TECNICO EN EDUCACION PARVULARIA	44
VIDAL ARENAS FRANCISCA	TECNICO EN EDUCACION PARVULARIA	44
	TOTAL	396

SALA CUNA LA CUNCUNITA (L.U.F.)		
PERSONAL	CARGO O FUNCIÓN	HORAS
ABARCA VARGAS ANA KATHERINA	TECNICO EN EDUCACION PARVULARIA	44
DIAZ OLEA JOHANNA ISABEL	AUXILIAR DE SERVICIOS	44
PEREZ PARDO CAROLINA ANDREA	TECNICO EN EDUCACION PARVULARIA (CONTRATA)	44
ROJAS TOLSON FRANCISCA	DIRECTORA	44
ZAMORANO GOMEZ ELIZABETH	TECNICO EN EDUCACION PARVULARIA	44
	TOTAL	220

SALA CUNA Y JARDIN INFANTIL ORUGUITAS LOS ESPINOS		
PERSONAL	CARGO O FUNCIÓN	HORAS
CARVAJAL RUMATZ MACARENA DEL PILAR	TECNICO EN EDUCACION PARVULARIA	44
HENRIQUEZ FARIAS MARIA LORETO	TECNICO EN EDUCACION PARVULARIA	44
MARTINEZ ANDRADE PAULA ANDREA	EDUCADORA DE PARVULOS	44
MUÑOZ PAVEZ JOHANNA	TECNICO EN EDUCACION PARVULARIA	44
OSORIO BRIONES CATALINA SUSANA	DIRECTORA	44
RODRIGUEZ JORQUERA VIVIANA ISABEL	EDUCADORA DE PARVULOS	44
ROJAS ABARCA RAFAELA ANTONIETA	TECNICO EN EDUCACION PARVULARIA	44
SALAZAR MUÑOZ ERIKA DEL TRANSITO	AUXILIAR DE SERVICIOS	44
VALDIVIESO MALDONADO EUDIS CAROLINA	TECNICO EN EDUCACION PARVULARIA	44
ZAPATA MELLA PATRICIA ANDREA	TECNICO EN EDUCACION PARVULARIA	44
	TOTAL	440

SALA CUNA Y JARDIN DIENTE DE LECHE		
PERSONAL	CARGO O FUNCIÓN	HORAS
CAJAS DURAN BIANCA DAYSI	TECNICO EN EDUCACION PARVULARIA	44
GALVEZ MORENO ISABEL	EDUCADORA DE PARVULOS	44
LATORRE MARTINEZ LIZBETH	DIRECTORA	44
MEZA NUÑEZ EDITH SILVANA	TECNICO EN EDUCACION PARVULARIA	44
MICHEA POBLETE CARMEN	AUXILIAR DE SERVICIOS	44
MIRANDA ASCUI CAROLINA HAIDEE	TECNICO EN EDUCACION PARVULARIA	44
NAHUEL LLANCA MIRTA	TECNICO EN EDUCACION PARVULARIA	44
NUÑEZ ACEVEDO CARMEN	TECNICO EN EDUCACION PARVULARIA	44
RIFFO CORREA MARIA	EDUCADORA DE PARVULOS	44
RIVERO PEREIRA NATALIA ALEJANDRA	TECNICO EN EDUCACION PARVULARIA	44
RUMATZ GALVEZ IVONNE	TECNICO EN EDUCACION PARVULARIA	44
	TOTAL	484

SALA CUNA Y JARDIN COLORIN COLORADO		
PERSONAL	CARGO O FUNCIÓN	HORAS
ALARCON MAÑAN YASNA	TECNICO EN EDUCACION PARVULARIA	44
ARANEDA ALVAREZ JENIFFER PAOLA	TECNICO EN EDUCACION PARVULARIA	44
ARMIJO CAMILO TATIANA	EDUCADORA DE PARVULOS	44
BASCUÑAN SERRANO FLORINDA	DIRECTORA	44
BRAVO NOVOA PAMELA	EDUCADORA DE PARVULOS	44
BUSTAMANTE JARA CONNY	EDUCADORA DE PARVULOS	44
FIGUEROA GALVEZ GLORIA ANGELICA	TECNICO EN EDUCACION PARVULARIA	44
GAMBOA GOMEZ ROSA	TECNICO EN EDUCACION PARVULARIA	44
GONZALEZ PIZARRO KARINA SOLEDAD	TECNICO EN EDUCACION PARVULARIA	44
LORCA ROJAS MARIA JOSE	TECNICO EN EDUCACION PARVULARIA (CONTRATA)	44
PEÑA ORELLANA MARIA	TECNICO EN EDUCACION PARVULARIA	44
RODRIGUEZ MONTOYA CINDY	TECNICO EN EDUCACION PARVULARIA	44
ROMERO DONOSO GLORIA LISSETTE	AUXILIAR DE SERVICIOS (CONTRATA)	44
SAGREDO MONTECINO NICOLL JOSELIN	TECNICO EN EDUCACION PARVULARIA	44
VALDIVIA HUERTA DIANA	TECNICO EN EDUCACION PARVULARIA	44
	TOTAL	660

FINANCIAMIENTO

**PRESUPUESTOS 2024 SERVICIO DE EDUCACIÓN
POR FUENTE DE FINANCIAMIENTO Y CONSOLIDADO**

PROYECTO DE PRESUPUESTO AÑO 2024					
AREA : EDUCACIÓN					
FUENTE: SUBVENCION REGULAR					
I N G R E S O S					
TÍTULO SUB	ITEM	ASIGNACIÓN	ASIGNACIÓN SUB	DENOMINACIÓN	(M\$) TOTAL
05 TRANSFERENCIAS CORRIENTES 19.263.000					
05	03	003	001	SUBVENCION DE ESCOLARIDAD	12.658.000
05	03	003	002	OTROS APORTES	6.150.000
05	03	099	001	APORTES DE OTRAS ENTIDADES PÚBLICAS	455.000
05	03	101	001	APORTE DE LA MUNICIPALIDAD	
06 RENTAS DE LA PROPIEDAD -					
06	01			ARRIENDO DE ACTIVOS NO FINANCIEROS	
08 OTROS INGRESOS CORRIENTES 1.305.000					
08	01	001		REEMBOLSO ART.4 LEY Nº 19.345	25.000
08	01	002		RECUPERACIONES ART. 12 LEY Nº 18.196	1.200.000
08	99	999		OTROS	80.000
15 SALDO INICIAL DE CAJA 750.000					
TOTAL INGRESOS					21.318.000

PROYECTO DE PRESUPUESTO AÑO 2024			
AREA : EDUCACIÓN			
FUENTE: SUBVENCION REGULAR			
EGRESOS			
SUB TÍTULO	ITEM	DENOMINACIÓN	TOTAL (M\$)
21		GASTOS EN PERSONAL	18.350.000
21	01	PERSONAL DE PLANTA	9.900.000
21	02	PERSONAL A CONTRATA	3.370.000
21	03	OTRAS REMUNERACIONES	5.080.000
22		BIENES Y SERVICIOS DE CONSUMO	2.223.000
22	02	TEXTILES, VESTUARIO Y CALZADO	100.000
22	03	COMBUSTIBLES Y LUBRICANTES	30.000
22	04	MATERIALES DE USO O CONSUMO	550.000
22	05	SERVICIOS BÁSICOS	450.000
22	06	MANTENIMIENTO Y REPARACIONES	440.000
22	07	PUBLICIDAD Y DIFUSIÓN	23.000
22	08	SERVICIOS GENERALES	320.000
22	09	ARRIENDOS	25.000
22	11	SERVICIOS TÉCNICOS Y PROFESIONALES	194.000
22	12	OTROS GASTOS EN BIENES Y SERVICIOS DE CONSUMO	91.000
23		PRESTACIONES DE SEGURIDAD SOCIAL	315.000
23	01	PRESTACIONES PREVISIONALES	
23	01	DESAHUCIOS E INDEMNIZACIONES	315.000
26		OTROS GASTOS CORRIENTES	65.000
26	01	DEVOLUCIONES	65.000
29		ADQUISIC. DE ACTIVOS NO FINANCIEROS	363.000
29	04	MOBILIARIO Y OTROS	65.000
29	05	MAQUINAS Y EQUIPOS	45.000
29	06	EQUIPOS INFORMATICOS	97.000
29	07	PROGRAMAS INFORMATICOS	156.000
34	07	SERVICIO DE LA DEUDA	2.000
34	07	DEUDA FLOTANTE EDUCACIÓN	2.000
		TOTAL GASTOS	21.318.000

PROYECTO DE PRESUPUESTO AÑO 2024					
AREA : EDUCACIÓN					
FUENTE: SUBVENCION SEP					
I N G R E S O S					
TÍTULO SUB	ITEM	ASIGNACIÓN	ASIGNACIÓN SUB	DENOMINACIÓN	(M\$) TOTAL
05 TRANSFERENCIAS CORRIENTES 5.150.000					
05	03	003	002	SUBVENCION DE ESCOLARIDAD SEP	5.150.000
05	03	003	002	OTROS APORTES	
05	03	099	001	APORTES DE OTRAS ENTIDADES PÚBLICAS	
05	03	101	001	APORTE DE LA MUNICIPALIDAD	
06 RENTAS DE LA PROPIEDAD -					
06	01			ARRIENDO DE ACTIVOS NO FINANCIEROS	
08 OTROS INGRESOS CORRIENTES -					
08	01	001		REEMBOLSO ART.4 LEY Nº 19.345	
08	01	002		RECUPERACIONES ART. 12 LEY Nº 18.196	
08	99	999		OTROS	
15 SALDO INICIAL DE CAJA					
TOTAL INGRESOS					5.150.000

PROYECTO DE PRESUPUESTO AÑO 2024			
AREA : EDUCACIÓN			
FUENTE: SUBVENCION SEP			
EGRESOS			
TÍTULO SUB	ITEM	DENOMINACIÓN	(\$M) TOTAL
21		GASTOS EN PERSONAL	3.618.000
21	01	PERSONAL DE PLANTA	592.800
21	02	PERSONAL A CONTRATA	545.200
21	03	OTRAS REMUNERACIONES	2.480.000
22		BIENES Y SERVICIOS DE CONSUMO	912.000
22	02	TEXTILES, VESTUARIO Y CALZADO	20.000
22	03	COMBUSTIBLES Y LUBRICANTES	10.000
22	04	MATERIALES DE USO O CONSUMO	450.000
22	05	SERVICIOS BÁSICOS	30.000
22	06	MANTENIMIENTO Y REPARACIONES	16.000
22	07	PUBLICIDAD Y DIFUSIÓN	7.000
22	08	SERVICIOS GENERALES	70.000
22	09	ARRIENDOS	45.000
22	11	SERVICIOS TÉCNICOS Y PROFESIONALES	245.000
22	12	OTROS GASTOS EN BIENES Y SERVICIOS DE CONSUMO	19.000
23		PRESTACIONES DE SEGURIDAD SOCIAL	85.000
23	01	PRESTACIONES PREVISIONALES	
23	01	DESAHUCIOS E INDEMNIZACIONES	85.000
26		OTROS GASTOS CORRIENTES	10.000
26	01	DEVOLUCIONES	10.000
29		ADQUISIC. DE ACTIVOS NO FINANCIEROS	520.000
29	04	MOBILIARIO Y OTROS	125.000
29	05	MAQUINAS Y EQUIPOS	125.000
29	06	EQUIPOS INFORMATICOS	170.000
29	07	PROGRAMAS INFORMATICOS	100.000
34	07	SERVICIO DE LA DEUDA	5.000
34	07	DEUDA FLOTANTE	5.000
		TOTAL GASTOS	5.150.000

PROYECTO DE PRESUPUESTO AÑO 2024					
AREA : EDUCACIÓN					
FUENTE: SUBVENCION INTEGRACION					
I N G R E S O S					
TÍTULO SUB	ITEM	ASIGNACIÓN	ASIGNACIÓN SUB	DENOMINACIÓN	(M\$) TOTAL
05					
TRANSFERENCIAS CORRIENTES					2.480.000
05	03	003	001	SUBVENCION DE ESCOLARIDAD	2.480.000
05	03	003	002	OTROS APORTES	
05	03	099	001	APORTES DE OTRAS ENTIDADES PÚBLICAS	
05	03	101	001	APORTE DE LA MUNICIPALIDAD	
06					
RENTAS DE LA PROPIEDAD					-
06	01			ARRIENDO DE ACTIVOS NO FINANCIEROS	
08					
OTROS INGRESOS CORRIENTES					-
08	01	001		REEMBOLSO ART.4 LEY N° 19.345	
08	01	002		RECUPERACIONES ART. 12 LEY N° 18.196	
08	99	999		OTROS	
15					
SALDO INICIAL DE CAJA					
TOTAL INGRESOS					2.480.000

PROYECTO DE PRESUPUESTO AÑO 2024			
AREA : EDUCACIÓN			
FUENTE: SUBVENCION INTEGRACION			
E G R E S O S			
SUB TÍTULO	ITEM	DENOMINACIÓN	TOTAL (M\$)
21		GASTOS EN PERSONAL	2.352.000
21	01	PERSONAL DE PLANTA	1.026.000
21	02	PERSONAL A CONTRATA	595.300
21	03	OTRAS REMUNERACIONES	730.700
22		BIENES Y SERVICIOS DE CONSUMO	48.000
22	02	TEXTILES, VESTUARIO Y CALZADO	
22	03	COMBUSTIBLES Y LUBRICANTES	
22	04	MATERIALES DE USO O CONSUMO	23.000
22	05	SERVICIOS BÁSICOS	
22	06	MANTENIMIENTO Y REPARACIONES	
22	07	PUBLICIDAD Y DIFUSIÓN	
22	08	SERVICIOS GENERALES	5.000
22	09	ARRIENDOS	5.000
22	11	SERVICIOS TÉCNICOS Y PROFESIONALES	15.000
22	12	OTROS GASTOS EN BIENES Y SERVICIOS DE CONSUMO	
23		PRESTACIONES DE SEGURIDAD SOCIAL	25.000
23	01	PRESTACIONES PREVISIONALES	
23	01	DESAHUCIOS E INDEMNIZACIONES	25.000
26		OTROS GASTOS CORRIENTES	8.000
26	01	DEVOLUCIONES	8.000
29		ADQUISIC. DE ACTIVOS NO FINANCIEROS	46.000
29	04	MOBILIARIO Y OTROS	12.000
29	05	MAQUINAS Y EQUIPOS	16.000
29	06	EQUIPOS INFORMATICOS	18.000
34	07	SERVICIO DE LA DEUDA	1.000
34	07	DEUDA FLOTANTE EDUCACIÓN	1.000
		TOTAL GASTOS	2.480.000

PROYECTO DE PRESUPUESTO AÑO 2024					
AREA : EDUCACIÓN					
FUENTE: JUNJI VTF					
INGRESOS					
TÍTULO SUB	ITEM	ASIGNACIÓN	ASIGNACIÓN SUB	DENOMINACIÓN	(M\$) TOTAL
05 TRANSFERENCIAS CORRIENTES					1.240.000
05	03	004	001	TRANSF. DE LA JUNTA DE JARDINES INFANTILES	1.145.000
05	03	004	001	HOMOLOGACION JARDINES INFANTILES	50.000
05	03	099	001	BONOS Y AGUINALDOS JUNJI	45.000
05	03	101	001	APORTE DE LA MUNICIPALIDAD	
06 RENTAS DE LA PROPIEDAD					-
06	01			ARRIENDO DE ACTIVOS NO FINANCIEROS	
08 OTROS INGRESOS CORRIENTES					95.000
08	01	001		REEMBOLSO ART.4 LEY Nº 19.345	10.000
08	01	002		RECUPERACIONES ART. 12 LEY Nº 18.196	85.000
08	99	999		OTROS	
15 SALDO INICIAL DE CAJA					
TOTAL INGRESOS					1.335.000

PROYECTO DE PRESUPUESTO AÑO 2024			
AREA : EDUCACIÓN			
FUENTE: JUNJI VTF			
E G R E S O S			
TÍTULO SUB	ITEM	DENOMINACIÓN	(\$M) TOTAL
21		GASTOS EN PERSONAL	1.137.000
21	01	PERSONAL DE PLANTA	205.000
21	03	OTRAS REMUNERACIONES COD TRABAJO JARDINES	927.000
21	03	HONORARIOS	5.000
22		BIENES Y SERVICIOS DE CONSUMO	111.000
22	02	TEXTILES, VESTUARIO Y CALZADO	17.000
22	03	COMBUSTIBLES Y LUBRICANTES	
22	04	MATERIALES DE USO O CONSUMO	25.000
22	05	SERVICIOS BÁSICOS	35.000
22	06	MANTENIMIENTO Y REPARACIONES	5.000
22	07	PUBLICIDAD Y DIFUSIÓN	
22	08	SERVICIOS GENERALES	5.000
22	09	ARRIENDOS	
22	11	SERVICIOS TÉCNICOS Y PROFESIONALES	12.000
22	12	OTROS GASTOS EN BIENES Y SERVICIOS DE CONSUMO	12.000
23		PRESTACIONES DE SEGURIDAD SOCIAL	25.000
23	01	PRESTACIONES PREVISIONALES	
23	01	DESAHUCIOS E INDEMNIZACIONES	25.000
26		OTROS GASTOS CORRIENTES	15.000
26	01	DEVOLUCIONES	15.000
29		ADQUISIC. DE ACTIVOS NO FINANCIEROS	47.000
29	04	MOBILIARIO Y OTROS	15.000
29	05	MAQUINAS Y EQUIPOS	20.000
29	06	EQUIPOS INFORMATICOS	12.000
29	07	PROGRAMAS INFORMATICOS	
34	07	SERVICIO DE LA DEUDA	0
34	07	DEUDA FLOTANTE	0
		TOTAL GASTOS	1.335.000

PRESUPUESTO AÑO 2024					
AREA : EDUCACIÓN					
CONSOLIDADO					
I N G R E S O S					
TÍTULO SUB	ITEM	ASIGNACIÓN	SUB ASIGNACIÓN	DENOMINACIÓN	(M\$) TOTAL
05	TRANSFERENCIAS CORRIENTES				28.133.000
05	03	003	001	SUBVENCION DE ESCOLARIDAD	15.138.000
05	03	003	002	SUBVENCION DE ESCOLARIDAD SEP	5.150.000
05	03	003	002	OTROS APORTES	6.150.000
05	03	004	001	CONVENIOS EDUCACION PREBASICA (JUNJI)	1.195.000
05	03	099	001	APORTES DE OTRAS ENTIDADES PÚBLICAS	500.000
05	03	101	001	APORTE DE LA MUNICIPALIDAD	
06	RENTAS DE LA PROPIEDAD				-
06	01			ARRIENDO DE ACTIVOS NO FINANCIEROS	-
08	OTROS INGRESOS CORRIENTES				1.400.000
08	01	001		REEMBOLSO ART.4 LEY N° 19.345	35.000
08	01	002		RECUPERACIONES ART. 12 LEY N° 18.196	1.285.000
08	99	999		OTROS	80.000
15	SALDO INICIAL DE CAJA				750.000
TOTAL INGRESOS					30.283.000

PRESUPUESTO AÑO 2024			
AREA : EDUCACIÓN			
CONSOLIDADO			
E G R E S O S			
SUB TÍTULO	ITEM	DENOMINACIÓN	TOTAL (M\$)
21		GASTOS EN PERSONAL	25.457.000
21	01	PERSONAL DE PLANTA	11.723.800
21	02	PERSONAL A CONTRATA	4.510.500
21	03	OTRAS REMUNERACIONES	9.222.700
22		BIENES Y SERVICIOS DE CONSUMO	3.294.000
22	02	TEXTILES, VESTUARIO Y CALZADO	137.000
22	03	COMBUSTIBLES Y LUBRICANTES	40.000
22	04	MATERIALES DE USO O CONSUMO	1.048.000
22	05	SERVICIOS BÁSICOS	515.000
22	06	MANTENIMIENTO Y REPARACIONES	461.000
22	07	PUBLICIDAD Y DIFUSIÓN	30.000
22	08	SERVICIOS GENERALES	400.000
22	09	ARRIENDOS	75.000
22	11	SERVICIOS TÉCNICOS Y PROFESIONALES	466.000
22	12	OTROS GASTOS EN BIENES Y SERVICIOS DE CONSUMO	122.000
23		PRESTACIONES DE SEGURIDAD SOCIAL	450.000
23	01	PRESTACIONES PREVISIONALES	
23	01	DESAHUCIOS E INDEMNIZACIONES	450.000
26		OTROS GASTOS CORRIENTES	98.000
26	01	DEVOLUCIONES	98.000
29		ADQUISIC. DE ACTIVOS NO FINANCIEROS	976.000
29	04	MOBILIARIO Y OTROS	217.000
29	05	MAQUINAS Y EQUIPOS	206.000
29	06	EQUIPOS INFORMATICOS	297.000
29	07	PROGRAMAS INFORMATICOS	256.000
34	07	SERVICIO DE LA DEUDA	8.000
34	07	DEUDA FLOTANTE EDUCACIÓN	8.000
		TOTAL GASTOS	30.283.000

PLANIFICACIÓN ESTRATÉGICA PADEM 2024.

ÁREA: UNIDAD PEDAGÓGICA Y SOCIAL
GESTIÓN CURRICULAR

PLANEACIÓN :	IMPLEMENTACIÓN DE LA GESTIÓN INSTITUCIONAL 2024.		
ÁMBITO:	GESTIÓN INSTITUCIONAL Y CURRICULAR		
OBJETIVO ESTRATÉGICO:	Gestionar los EE para transformar la experiencia escolar, que sea emocionalmente convocante e intelectualmente desafiante A través de una cultura de educación que enfrenta cambios constantes (intercultural y digital, entre otros).		
OBJETIVO ESPECÍFICO	META	INDICADORES	ACCIONES
1. Generar estrategias de educación intercultural que disponga el PEI como un planteamiento educacional de cambio.	El 100% de los EE., desarrollan estrategias interculturales que enriquezcan el crecimiento del PEI durante el año lectivo 2024.	Porcentaje de EE que generan estrategias que impactan en Educación Intercultural.	1.1 Definir estrategias de trabajo para la construcción de un liderazgo transformador y distribuido desde el modelo de una educación intercultural para la gestión del cambio. 1.2 Desarrollar formas de trabajo colaborativo para la construcción de una cultura pedagógica reflexiva e intercultural
2. Organizar el PME como un instrumento de gestión curricular y pedagógica para la transformación de la experiencia escolar.	Organizar el PME como un instrumento de gestión curricular y pedagógica.	Porcentaje de logro alcanzado en las prácticas de los estándares indicativos de desempeño.	2.1 Reconfigurar la intención de los objetivos del PME de los EE, para la articulación de la gestión institucional, curricular, pedagógica, y socioemocional para la transformación de la experiencia escolar. 2.2 Definir de forma operativa elementos claves de la gestión (el tiempo, el espacio, el currículum, la evaluación y los vínculos sociales) que permitan enfrentar los cambios constantes. 2.3 Monitorear y evaluar el proceso de organización del cambio en la gestión institucional, curricular y pedagógica declarado en PME. 2.4 Rendir cuenta semestralmente y/o trimestralmente el impacto del PME en la experiencia escolar de los estudiantes.

DESARROLLO DE LA ACCIÓN			
ACCIONES	FECHA INICIO	FECHA TÉRMINO	TAREAS A EJECUTAR
1.1 Definir estrategias de trabajo para la construcción de un liderazgo transformador y distribuido desde el modelo de una educación intercultural para la gestión del cambio.	Diciembre/2023	Diciembre /2024	<ul style="list-style-type: none"> • El director y el equipo directivo Asumen un liderazgo distribuido como oportunidad para el despliegue de la inteligencia colectiva. • EL director, equipo directivo, docentes y asistentes de la educación organizan oportunidades de conexión e identificación con modelos de ser y pensar, dentro y más allá de la escuela y liceo. • El director y equipo directivo Instalan confianza en que cada miembro de la comunidad escolar desarrolle su trabajo de manera responsable y coordinada con todos los equipos del EE.
1.2 Desarrollar formas de trabajo colaborativo para la construcción de una cultura pedagógica reflexiva.	Marzo/2024	Diciembre /2024	<ul style="list-style-type: none"> • El director y la unidad técnica pedagógica Planifican la reflexión pedagógica como espacio para la participación, el desarrollo de la creatividad, la innovación y el pensamiento divergente. • La unidad técnica pedagógica intenciona jornadas de trabajo sobre la práctica reflexiva que favorezca el análisis de lo que se sabe, se dice y se hace para la transformación escolar. • El director Dispone la gestión al servicio del desarrollo profesional y la innovación a través del trabajo colaborativo.

ACCIONES	FECHA INICIO	FECHA TERMINO	TAREAS A EJECUTAR
<p>2.1 Reconfigurar la intención de los objetivos del PME de los EE., para la articulación de la gestión institucional, curricular, pedagógica, y socioemocional para la transformación de la experiencia escolar.</p>	<p>Marzo 2024</p>	<p>Diciembre 2024</p>	<p>El director y equipo directivo y docente revisan y ajustan la implementación articulada de la gestión institucional, curricular, pedagógica, y socioemocional, para el proceso de transición y transformación hacia la mejora continua en contexto digital e intercultural.</p> <p>El director, equipo directivo y docentes miden el impacto de las acciones PME, para la transición hacia la mejora digital e intercultural.</p>
<p>2.2 Definir de forma operativa elementos claves de la gestión (el tiempo, el espacio, el currículum, la evaluación y los vínculos sociales) que permitan enfrentar los cambios constantes</p>	<p>Marzo 2024</p>	<p>Diciembre 2024</p>	<p>El departamento de educación coordinará talleres presenciales y virtuales que promuevan la cooperación entre los consejos escolares, equipos directivos y otros estamentos, para fortalecer el diálogo y atender las tensiones propias de las instituciones y los contextos de crisis.</p> <p>El director y equipo directivo lidera y actualiza su modelo de gestión y señalan sus definiciones en los planteamientos institucionales.</p> <p>El director y la unidad técnica pedagógica diseñan y lideran el plan curricular del establecimiento para el uso efectivo de las tecnologías para una comunicación digital y virtual.</p> <p>El director, equipo directivo y técnico miden el impacto del plan curricular en los aprendizajes de los estudiantes.</p>

<p>2.3 Monitorear y evaluar el proceso de organización del cambio en la gestión institucional, curricular y pedagógica.</p>	<p>Marzo 2024</p>	<p>Diciembre 2024</p>	<p>El director, equipo directivo, diseñan instrumentos para recoger información útil del proceso de cambio de la gestión institucional, curricular y pedagógica.</p> <p>El director y equipo directivo Aplica, analiza y socializa con el equipo docente el impacto de los datos recogidos.</p> <p>El director y equipo directivo Ajusta y rediseña la gestión institucional curricular y pedagógica.</p> <p>El director y equipo directivo comunica a la comunicad educativa el impacto de los proceso de cambio de la gestión institucional, curricular y pedagógica en la vida escolar, social, entre otros del establecimiento</p>
<p>2.4 Rendir cuenta semestralmente y/o trimestralmente el impacto del PME en la experiencia escolar de los estudiantes</p>	<p>Marzo 2024</p>	<p>Diciembre 2024</p>	<p>El director y equipo técnico pedagógico semestralmente o trimestralmente rendirá cuentas a la comunidad educativa del impacto del PME en la experiencia escolar de los estudiantes en la primera sesión del primer día de la evaluación institucional.</p>

**ÁREA: UNIDAD PEDAGÓGICA Y SOCIAL
GESTIÓN CURRICULAR**

PLANEACIÓN :	IMPLEMENTACIÓN DE LA GESTIÓN INSTITUCIONAL 2024.- PLANES NORMATIVOS Y PROGRAMAS DE APOYO		
ÁMBITO:	GESTIÓN INSTITUCIONAL y CURRICULAR		
OBJETIVO ESTRATÉGICO:	Gestionar los EE para transformar la experiencia escolar, que sea emocionalmente convocante e intelectualmente desafiante A través de una cultura de educación que enfrenta cambios constantes (intercultural y digital, entre otros).		
OBJETIVO ESPECÍFICO	META	INDICADORES	ACCIONES
1. Desnaturalizar la cultura y las prácticas sociales que han dado sustento a la organización, considerando nuevas formas de convivir desde un enfoque preventivo, formativo y de contención.	100% de los EE que desnaturaliza su forma de organización y sus prácticas sociales durante el año escolar 2024.	Porcentaje de estudiantes que logran niveles sobre o igual al estándar nacional, de los indicadores de calidad educativa	1.1 Rediseñar los planes normativos existentes y hacerlos vinculantes con los objetivos y actividades pedagógicas, para la construcción del desarrollo personal, social, digital, de prevención y cuidado de las comunidades educativas. 1.2 Medir el impacto de la vinculación entre planes normativos y actividades pedagógicas en el desarrollo de los/las estudiantes

DESARROLLO DE LA ACCIÓN			
ACCIONES	FECHA INICIO	FECHA TÉRMINO	TAREAS A EJECUTAR
<p>1.1 Rediseñar los planes normativos existentes y hacerlos vinculantes con los objetivos y actividades pedagógicas, para la construcción del desarrollo personal, social, digital, de prevención y cuidado de las comunidades educativas</p>	<p>Marzo 2024</p>	<p>Diciembre 2024</p>	<p>El director y equipo directivo, organizará Jornadas de estudio y actualización de planes normativos.</p> <p>El director, equipo directivo y docentes desarrollaran Talleres de formación en liderazgo que fortalezcan el ejercicio de la democracia y el diálogo en los EE</p> <p>Vincular programas complementarios, de apoyo curricular que se relacionen con los planes normativos (ACLE, CRA, UBC, TP innovación, HPV, JUNAEB, entre otros).</p>
<p>1.2 Medir el impacto de la vinculación entre planes normativos y actividades pedagógicas en el desarrollo de los/las estudiantes</p>			<p>El director, el equipo técnico pedagógico y docentes diseñan y aplican instrumentos y procedimientos para recoger datos útiles en la vinculación de los planes normativos con las actividades pedagógicas</p> <p>El director, equipo directivo y docentes analizan los datos recogidos.</p> <p>El director y equipo directivo ajustan la vinculación de acuerdo al análisis realizado.</p>

ÁREA: UNIDAD PEDAGÓGICA Y SOCIAL
GESTIÓN CURRICULAR
EDUCACIÓN INICIAL

PLANEACIÓN :	IMPLEMENTACIÓN DE LA GESTIÓN INSTITUCIONAL 2024		
ÁMBITO:	GESTIÓN INSTITUCIONAL y CURRICULAR		
OBJETIVO ESTRATÉGICO:	Gestionar los EE para transformar la experiencia escolar, que sea emocionalmente convocante e intelectualmente desafiante A través de una cultura de educación que enfrenta cambios constantes (intercultural y digital, entre otros).		
OBJETIVO ESPECÍFICO	META	INDICADORES	ACCIONES
1. Implementar estrategias en el proceso educativo del nivel inicial, favoreciendo la promoción de ambientes seguros, acogedores y desafiantes, implementando las Bases Curriculares de Educación Parvularia (BCEP).	EL 100% de los establecimientos implementan estrategias desde el nivel inicial durante el año 2024.	Porcentaje de estrategias que impactan en la implementación de las Bases Curriculares de Educación Parvularia (BCEP).	1.1 Ajustar el Plan de Mejoramiento Educativo (PME), considerando las dimensiones de los estándares indicativos de desempeño. 1.2 Trabajar de mutua colaboración con la familia las actividades incluidas en el proyecto pedagógico. 1.3 Medir el impacto de las Bases Curriculares de la educación parvularia en los aprendizajes de los niños y niñas.

DESARROLLO DE LA ACCIÓN			
ACCIONES	FECHA INICIO	FECHA TÉRMINO	TAREAS A EJECUTAR
1.1 Ajustar el Plan de Mejoramiento Educativo (PME), considerando las dimensiones de los estándares indicativos de desempeño.	Diciembre 2023	Noviembre 2024	<p>El director y equipo directivo, diseñan talleres de actualización de los estándares indicativos de desempeño para docentes y asistentes de aula.</p> <p>El director y equipo directivo Incorporar los estándares indicativos de desempeño en los objetivos estratégicos del plan de mejoramiento.</p> <p>El director y equipo directivo diseñan actividades que operacionalicen los objetivos estratégicos para los aprendizajes de los/as estudiantes.</p> <p>El director y equipo directivo verifican el impacto de los objetivos estratégicos y sus actividades en el desarrollo de los/as estudiantes a través de rúbricas.</p>
1.2 Trabajar de mutua colaboración con las familias las actividades incluidas en el proyecto pedagógico.	Diciembre 2023	Noviembre 2024	<p>El director, equipo pedagógico y docentes implementan estrategias sistemáticas para conocer y acoger a cada familia.</p> <p>El director y equipo pedagógico incorporan los saberes y los aportes de las familias para fortalecer el Proyecto Educativo Institucional.</p> <p>El director, equipo pedagógico y docentes mantienen canales fluidos de comunicación para establecer una relación de mutua colaboración.</p>

<p>1.3 Medir el impacto de las Bases Curriculares en los aprendizajes de los estudiantes de la educación inicial.</p>	<p>Diciembre 2023</p>	<p>Diciembre 2024</p>	<p>El director y equipo directivo, desarrollan talleres docentes de aprendizaje para incorporar en su gestión pedagógica los ámbitos educativos de las bases curriculares</p> <p>El director/a y equipo docente Articula en su planificación los núcleos de aprendizaje</p> <p>El Director/a y equipo docente diseñan estrategias en base a proyectos de aprendizaje que incorpora los objetivos de cada núcleo</p> <p>El Director/a y equipo docente Evalúan el impacto de las estrategias de aprendizaje respecto de los objetivos de cada núcleo</p>
<p>1.4 Fortalecer la gestión curricular en todos los niveles, focalizando la actividad de los aprendizajes en el bienestar integral.</p>	<p>Marzo 2024</p>	<p>Diciembre 2024</p>	<p>El equipo directivo y de aula:</p> <p>Elabora y actualiza las orientaciones técnicas del quehacer pedagógico.</p> <p>Fortalece la implementación de los consejos parvularios (jardines infantiles).</p> <p>Conoce y pone en marcha la hoja de ruta de la Educación Parvularia 2022 – 2026.</p> <p>Diseña estrategias para que los niños y niñas aprendan en ambientes lúdicos, afectuosos y seguros.</p> <p>Implementan estrategias que se trabajen en reuniones comunales de Red de Educación Parvularia.</p>

ÁREA: UNIDAD PEDAGÓGICA Y SOCIAL
GESTIÓN CURRICULAR

Planeación:	PROYECTO JECD		
Ámbito:	REDISEÑAR HORARIO DE LIBRE DISPOSICIÓN EN JECD		
Objetivo Estratégico:	Rediseñar la estructura del plan de estudio en el proyecto jornada escolar completa, especialmente en las horas de libre disposición, con el propósito de incorporar un segundo idioma en el primer ciclo básico y otras propuestas pedagógicas del interés del proyecto educativo.		
OBJETIVOESPECIFICO	METAS	INDICADORES	ACCIONES
1. Incorporar el idioma inglés y otras propuestas pedagógicas del interés del proyecto educativo en primer ciclo básico en las horas de libre disposición	100% de los establecimiento escolares básicos incorpora idioma inglés y otras propuestas pedagógicas del interés del proyecto educativo durante la vigencia del proyecto JECD	% de establecimientos educacionales que incorpora idioma inglés	1.1 Rediseñar el proyecto JECD 1.2 Análisis económico del rediseño del proyecto de jornada escolar completa diurna 1.3 Monitorear y evaluar la implementación del idioma inglés y otras propuestas pedagógicas del interés del proyecto educativo. en el primer ciclo de la educación básica
DESARROLLO DE LA ACCION			
ACCIONES	FECHA INICIO	FECHA TERMINO	TAREAS A EJECUTAR
1.1 Rediseñar el proyecto JECD	Diciembre 2023	Diciembre 2024	<ul style="list-style-type: none"> El director/a, equipo directivo y docentes Analizan y evaluar el proyecto de JECD

			Socializar y vincular inglés con las asignaturas del plan de estudio y lenguaje holístico propio del idioma.
1.2 Análisis económico del rediseño del proyecto de jornada escolar completa diurna	Noviembre 2023	Abril 2024	<ul style="list-style-type: none"> • El director/a y equipo directivo, Revisan la disponibilidad presupuestaria de la propuesta de rediseño proyecto JECD. • El director/a y equipo directivo, Asignar las fuentes de financiamiento para las contrataciones.
1.3 Monitorear y evaluar la implementación del idioma inglés y otras propuestas pedagógicas del interés del proyecto educativo en el primer ciclo de la educación básica	Marzo 2024	Diciembre 2024	<ul style="list-style-type: none"> • El director, equipo técnico pedagógico y docentes: • Monitorean trimestral y/o semestralmente, la implementación del idioma inglés y otras propuestas pedagógicas en el desarrollo de la JECD. • Socializa con la comunidad escolar el informe de monitoreo de implementación • Evalúan de la implementación en la evaluación institucional de cada semestre o trimestre

ÁREA: UNIDAD PEDAGÓGICA Y SOCIAL

GESTIÓN CURRICULAR

PLANEACIÓN:	DESARROLLO PROFESIONAL DOCENTE		
ÁMBITO:	GESTIÓN INSTITUCIONAL Y CURRICULAR		
OBJETIVO ESTRATÉGICO:	Formalizar un plan de desarrollo profesional (Docente) como una experiencia de aprendizaje y reflexión individuales y colectivos, a través de estrategias de apoyo a su desempeño y valoración.		
OBJETIVO ESPECÍFICO	META	INDICADORES	ACCIONES
1.-Promover el desarrollo profesional docente continuo a partir de instancias de capacitación.	El 100% de los EE, promueven el desarrollo profesional docente continuo durante el año lectivo 2024	Porcentaje de docentes que participan del desarrollo profesional docente continuo durante el año lectivo 2024	1.1.El Director y equipo gestión establecen una matriz de competencias pedagógicas de los docentes del establecimiento, de acuerdo al PEI. 1.2. El Director y consejo técnico de profesores elaboran un plan de perfeccionamiento docente.
2.- Fortalecer el trabajo colaborativo y retroalimentación de prácticas pedagógicas.	El 100% de los docentes de los EE, participan en el plan de “estudio de las clases” durante el año lectivo 2024	Porcentaje de docentes que participan en el plan de “estudio de las clases” durante el año lectivo 2024	2.1. El Director y consejo técnico de profesores promueven plan de “estudio de clases” en sus escuelas.

DESARROLLO DE LA ACCIÓN			
ACCIONES	FECHA INICIO	FECHA TÉRMINO	TAREAS A EJECUTAR
1.1. El Director y equipo gestión establecen una matriz de competencias pedagógicas de los docentes del establecimiento, de acuerdo al PEI	Marzo 2024	Diciembre 2024	<ul style="list-style-type: none"> • Acomodar los indicadores de la matriz de acuerdo al PEI. • El Director y equipo directivo deliberan la matriz de competencias. <p>En consejo técnico de profesores establecen en carta Gantt aplicación de matriz de competencia.</p>
1.2. El Director y consejo técnico de profesores elaboran un plan de perfeccionamiento docente.	Marzo 2024	Diciembre 2024	<ul style="list-style-type: none"> • Evaluar datos obtenidos y aplicar acciones remediales a la matriz de competencia. • De acuerdo a la evaluación de datos obtenidos y acciones remediales de la matriz de competencia, elaborar el plan de perfeccionamiento docente. • El Director y consejo técnico de profesores definen el ámbito del “estudio de las clases”. • El Director y consejo técnico de profesores diseñan cápsulas de aplicación de estudios de aprendizajes. • Diseñan, aplican y evalúan el plan de “estudio de las clases”.
2.1 El Director y consejo técnico de profesores promueven plan de “estudio de clases” en sus escuelas.	Marzo 2024	Diciembre 2024	

ÁREA: UNIDAD PEDAGÓGICA Y SOCIAL
GESTIÓN CURRICULAR

PLANEACIÓN:	CAPACITACION Y PERFECCIONAMIENTO ASISTENTES DE LA EDUCACION		
ÁMBITO:	GESTION INSTITUCIONAL Y CURRICULAR		
OBJETIVO ESTRATÉGICO:	Formalizar un plan de desarrollo profesional (Asistentes de la Educación) como una experiencia de aprendizaje y reflexión individuales y colectivas, a través de estrategias de apoyo a su desempeño y valoración.		
OBJETIVO ESPECIFICO	METAS	INDICADORES	ACCIONES
1.- Fortalecer competencias en asistentes de la educación, por medio de capacitaciones y perfeccionamientos.	El 100% de los EE, promueven capacitación y perfeccionamiento durante el año lectivo 2024	Porcentaje de asistentes de la educación que participan capacitación y perfeccionamiento durante el año lectivo 2024	1.2. El Director y asistentes de la educación establecen matrices de competencias en el EE de acuerdo al PEI. 1.2. El Director y asistentes de la educación elaboran un plan de capacitación y perfeccionamiento.

DESARROLLO DE LA ACCIÓN			
ACCIONES	FECHA INICIO	FECHA TÉRMINO	TAREAS A EJECUTAR
1.1 El Director y asistentes de la educación establecen matrices de competencias en el EE de acuerdo al PEI.	Marzo 2024	Diciembre 2024	<ul style="list-style-type: none"> • Consensuar los indicadores de matrices de acuerdo al PEI. • El Director y asistentes de la educación socializan matrices de competencias. • El Director y asistentes de la educación establecen carta Gantt de aplicación de matrices de competencia.
1.2. El Director y asistentes de la educación elaboran un plan de capacitación y perfeccionamiento.	Marzo 2024	Diciembre 2024	<ul style="list-style-type: none"> • Evaluar datos obtenidos y aplicar acciones remediales a matrices de competencia. • De acuerdo a la evaluación de datos obtenidos y acciones remediales de matrices de competencia, elaborar el plan de capacitación y perfeccionamiento asistentes de la educación.

**UNIDAD PEDAGÓGICA Y SOCIAL
GESTIÓN EN CONVIVENCIA**

PLANEACIÓN	GESTIÓN EN CONVIVENCIA		
ÁMBITO:	GESTIÓN EN CONVIVENCIA		
OBJETIVO ESTRATÉGICO:	Los EE fortalecen la aplicación de la política nacional de convivencia escolar, a través de la participación activa de la comunidad educativa con énfasis en el aprendizaje socioemocional y derechos humanos y sociales.		
OBJETIVO ESPECÍFICO	METAS	INDICADORES	ACCIONES
1. Fortalecer la participación de los consejos escolares en el plan de gestión de la convivencia escolar	El 100% de los consejos escolares participa del plan de convivencia escolar durante el año 2023.	Porcentaje de consejos escolares que participan en el plan de convivencia escolar	1.1. El EE capacita a los integrantes de los consejos escolares en materias de normativa actualizada de convivencia escolar por otras normas. 1.2. Participación efectiva del consejo escolar en el plan de gestión de convivencia escolar del EE.
DESARROLLO DE LA ACCION			
ACCIONES	FECHA INICIO	FECHA TÉRMINO	TAREAS A EJECUTAR
1.1 El EE capacita a los integrantes de los consejos escolares en materias de normativa actualizada de convivencia escolar y otras normas.	Marzo 2024	Diciembre 2024	<ul style="list-style-type: none"> El director de E.E debe proponer como miembro permanente con derecho a voz en el consejo escolar encargado de convivencia del establecimiento El encargado de convivencia escolar capacita a los miembros del consejo escolar sobre la normativa vigente y protocolo de actuación. El consejo escolar diseña, aplica y evalúa Jornadas de capacitación (en la gestión del consejo escolar) a representantes de los consejos escolares.

<p>1.2 Participación efectiva del consejo escolar en el plan de gestión de convivencia escolar del EE.</p>	<p>Marzo 2024</p>	<p>Diciembre 2024</p>	<ul style="list-style-type: none"> • El consejo escolar participa de la puesta en común del plan de gestión de la convivencia escolar. • El equipo de convivencia escolar da a conocer el plan de gestión de convivencia escolar del EE al consejo escolar. • El equipo de convivencia escolar desplegara la información a los respectivos estamentos de la comunidad educativa. • El consejo escolar diseña, aplica y evalúa Jornadas de capacitación (en el plan de gestión de convivencia escolar) a representantes de los consejos escolares. • El consejo escolar diseña, evalúa, socializa sus resultados y rediseña el plan de gestión de convivencia escolar.
--	-------------------	-----------------------	--

ÁREA: CONVIVENCIA ESCOLAR
FORTALECIMIENTO Y DESARROLLO DE LA PARTICIPACIÓN Y CONVIVENCIA ESCOLAR

PLANEACIÓN :	IMPLEMENTACIÓN DE UN AMBIENTE ESCOLAR ORGANIZADO		
ÁMBITO:	CONVIVENCIA ESCOLAR		
OBJETIVO ESTRATÉGICO:	El equipo directivo y la comunidad en general, acuerdan normas y procedimientos para facilitar el desarrollo de las actividades pedagógicas y otras, resguardando la salud física y socioemocional de la comunidad educativa en contexto de normalidad y de crisis sanitaria.		
OBJETIVO ESPECÍFICO	META	INDICADORES	ACCIONES
1. El equipo de gestión en conjunto con el sostenedor, planifica el proceso de limpieza y sanitización del establecimiento.	100% de los EE desarrolla e implementan su plan de limpieza y desinfección para el año escolar 2024.	% de EE que desarrolla e implementa su plan de limpieza y desinfección	1.1 Actualizar y contextualizar protocolos de limpieza y sanitización de establecimientos elaborados por el MINEDUC, en conjunto con MINSAL. 1.2 Planificar el proceso de limpieza y sanitación permanentemente de los espacios escolares, administrativos, entre otros de cada establecimiento educacional.

DESARROLLO DE LA ACCIÓN			
ACCIONES	FECHA INICIO	FECHA TÉRMINO	TAREAS A EJECUTAR
1.1 Actualizar y contextualizar protocolos de limpieza y sanitización de establecimientos elaborados por el MINEDUC, en conjunto con MINSAL.	Diciembre 2023	Diciembre 2024	<ul style="list-style-type: none"> • El director Elabora un instrumento para organizar los artículos de limpieza, productos desinfectantes y elementos de protección personal (EPP). • El director gestiona la compra y almacenamiento de los materiales necesarios. • El director, equipo directivo y encargado PISE actualiza y aplica protocolos de limpieza y sanitización.
1.2 Planificar el proceso de limpieza y sanitización permanentemente de los espacios escolares, administrativos, entre otros de cada establecimiento educacional.	Diciembre 2023	Diciembre 2024	<ul style="list-style-type: none"> • El director y encargado PISE identifican los espacios del establecimiento afectos a los protocolos del MINSAL. • El director y encargado PISE diseñan y aplican frecuencia de limpieza de superficies, retiro de basura y ventilación de los espacios. • El director diseña y aplica procedimientos de funciones para el personal a cargo de limpieza y sanitización.

OBJETIVO ESPECÍFICO	META	INDICADORES	ACCIONES
2. Monitorear y actualizar la rutina de ingresos y salidas en el establecimiento desde el trabajo colaborativo entre equipo de gestión y la comunidad educativa.	100% de los establecimientos educacionales monitorea y actualiza rutina de ingreso y salida para el año escolar 2023.	% de establecimientos monitorea y actualiza rutina de ingreso y salida	2.1. Asegurar la comprensión y el compromiso de todos los actores de la comunidad educativa para la implementación de rutinas de ingresos y salidas de la comunidad educativa.
DESARROLLO DE LA ACCIÓN			
ACCIONES	FECHA INICIO	FECHA TÉRMINO	TAREAS A EJECUTAR
2.1. Asegurar la comprensión y el compromiso de todos los actores de la comunidad educativa para la implementación de rutinas de ingresos y salidas de la comunidad educativa.	Marzo 2024	Diciembre 2024	<p>El director equipo directivo y encargado PISE:</p> <ul style="list-style-type: none"> • Definen horarios de llegada y salida los que podrán diferir en función de una reorganización de la jornada. • Habilitan los ingresos y salidas según la disponibilidad y criterio del establecimiento. • Definen una zona de aseo en el ingreso del establecimiento para limpieza de calzado, ropa y manos. • Elaboran un sistema de turnos de Asistentes de la Educación para el ingreso y salida de los estudiantes. • Elaboran un sistema de turnos para Docentes y Asistentes de la Educación que guíen a los estudiantes al ingreso de sus salas. • Establecen lugar de espera de furgones escolares. • Describen detalladamente el comportamiento esperado de la comunidad educativa en general, socializan con la comunidad educativa lo que se espera de cada uno de sus integrantes. Planifican instancias para modelar, practicar y retroalimentar el desarrollo de rutinas. • Entre otras.

OBJETIVO ESPECÍFICO	META	INDICADORES	ACCIONES A EJECUTAR
3. Planificar y cautelar los procesos de alimentación desde el trabajo colaborativo entre equipo de gestión y la comunidad educativa.	100% de los establecimientos educacionales planifica procesos de alimentación para el año 2024.	% de establecimientos aplica procesos de alimentación.	3.1. Asegurar la comprensión y el compromiso de todos los actores de la comunidad educativa para la implementación de acuerdo a las normas sanitarias en los procesos de alimentación.
3.1. Asegurar la comprensión y el compromiso de todos los actores de la comunidad educativa para la implementación de acuerdo a las normas sanitarias en los procesos de alimentación.	Marzo 2024	Diciembre 2024	<p>El director equipo directivo y encargado PISE:</p> <ul style="list-style-type: none"> • Identifican número de estudiantes por sala que recibe alimentación de JUNAEB y número de estudiantes que llevan alimentación desde sus hogares. • Flexibilidad de rutinas diarias en concordancia con alimentación y lineamientos de JUNAEB. • Establecen espacios en que los estudiantes podrán recibir su alimentación. • Establecen un sistema de turnos para la alimentación. • Establecen normas de higiene antes y después de la alimentación. • Establecen un sistema de turnos para que el personal del establecimiento guíe a los estudiantes directamente desde y hasta el lugar de alimentación. • Describen de manera detallada el comportamiento de los estudiantes y el personal. • Socializan con la comunidad educativa lo que se espera del comportamiento de cada uno.

OBJETIVO ESPECÍFICO	META	INDICADORES	ACCIONES
4. Planificar, evaluar y ajustar para los recreos desde el trabajo colaborativo entre equipo de gestión y la comunidad educativa, de acuerdo a normas sanitarias.	100% de los establecimientos educacionales planifica rutinas de recreos para el año 2024.	% de establecimientos aplica rutinas de recreos.	4.1. Asegurar la comprensión y el compromiso de todos los actores de la comunidad educativa para la implementación de rutinas de recreos de acuerdo a normas sanitarias.
DESARROLLO DE LA ACCIÓN			
ACCIONES	FECHA INICIO	FECHA TÉRMINO	TAREAS A EJECUTAR
4.1. Asegurar la comprensión y el compromiso de todos los actores de la comunidad educativa para la implementación de rutinas de recreos de acuerdo a normas sanitarias.	Marzo 2024	Diciembre 2024	<p>El director equipo directivo y encargado PISE:</p> <ul style="list-style-type: none"> • Establecen tramos diferenciados para los recreos según cursos o ciclos. • Definen normas necesarias para mantener medidas de prevención, cuidado y autocuidado. • Planifican actividades recreativas que puedan ser implementadas en los recreos y que no impliquen cercanía física. • Establecen sistema de turnos para el personal del establecimiento que monitoree el resguardo de las medidas de prevención. • Aseguran la comprensión y el compromiso de todos para el cumplimiento de estas medidas. • Implementan las demás acciones que el establecimiento estime pertinentes.

OBJETIVO ESPECÍFICO	META	INDICADORES	ACCIONES
5. El equipo de gestión y comunidad educativa elabora protocolo de actuación frente a la sospecha o confirmación de contagio en el establecimiento.	100% de los establecimientos educacionales elabora protocolo de actuación para la sospecha o confirmación de contagio durante el año escolar 2024.	% de establecimientos que aplica protocolo de actuación para la sospecha o confirmación de contagio.	5.1. Asegurar la comprensión y el compromiso de todos los actores de la comunidad educativa para la elaboración y aplicación de protocolo de actuación frente a la sospecha o confirmación de contagio en el establecimiento.
DESARROLLO DE LA ACCIÓN			
ACCIONES	FECHA INICIO	FECHA TÉRMINO	TAREAS A EJECUTAR
5.1. Asegurar la comprensión y el compromiso de todos los actores de la comunidad educativa para la elaboración y aplicación de protocolo de actuación frente a la sospecha o confirmación de contagio en el establecimiento.	Marzo 2024	Diciembre 2024	El director equipo directivo y encargado PISE: <ul style="list-style-type: none"> • Analizan de manera permanente las recomendaciones de manejo sanitario vigentes a fin de identificar los conceptos centrales que deben tenerse en cuenta. • Elaboran o actualizar catastro de las redes de salud que corresponde al territorio en donde se ubica el establecimiento. • Elaboran protocolo de actuación que debe contener a lo menos: <ul style="list-style-type: none"> - Instancias de derivación - Forma de traslado - Tiempo de respuesta - Medidas preventivas a adoptar - Aislamiento preventivo - Elementos de protección del encargado de protocolo - Acompañante y encargado de protocolo - Elaboración de listado de contactos estrechos para informar a la autoridad sanitaria

			<ul style="list-style-type: none"> - Responsable de la activación del protocolo - Socializar el protocolo de actuación con toda la comunidad educativa.
--	--	--	---

OBJETIVO ESPECÍFICO	META	INDICADORES	ACCIONES
6. Monitorear y controlar las medidas de distanciamiento físico, de prevención e higiene.	100% de los establecimientos educacionales monitorean y controlan las medidas de distanciamiento físico, de prevención e higiene, en el año escolar 2024.	%de establecimientos aplican y controlan las medidas de distanciamiento físico, de prevención e higiene.	<p>6.1. Identificar los ámbitos que deben ser monitoreados y controlados.</p> <p>6.2. Socializar y promover el sentido de las rutinas para la prevención y el Autocuidado de la comunidad escolar.</p>

DESARROLLO DE LA ACCIÓN			
ACCIONES	FECHA INICIO	FECHA TÉRMINO	TAREAS A EJECUTAR
6.1. Identificar los ámbitos que deben ser monitoreados y controlados.	Marzo 2024	Diciembre 2024	<p>El director equipo directivo y encargado PISE:</p> <ul style="list-style-type: none"> Elaboran listas de verificación. Monitorean las rutinas para el ingreso y salida de los estudiantes y comunidad en general. Monitorean las rutinas para la alimentación. Monitorean las rutinas delos recreos. Monitorean las rutinas para la sala de clases. Monitorean rutinas de uso y sanitización de servicios higiénicos. Comunican la evaluación de las rutinas en general. Desarrollan prácticas de retroalimentación de cada rutina. Otras que el establecimiento considere implementar.

DESARROLLO DE LA ACCIÓN			
ACCIONES	FECHA INICIO	FECHA TÉRMINO	TAREAS A EJECUTAR
6.2 Socializar y promover el sentido de las rutinas para la prevención y el autocuidado de la comunidad escolar.	Diciembre 2023	Diciembre 2024	<p>El director equipo directivo el encargado PISE:</p> <ul style="list-style-type: none"> • Convocan al Consejo Escolar, a directivas de subcentros, para socializar y reforzar el sentido y la relevancia, de las rutinas desarrolladas por el Establecimiento Educacional. • Elaboran comunicados, presentaciones, trípticos, entre otros, para darle sentido y alcance a las medidas de prevención y autocuidado de toda la comunidad educativa. • Comunican las principales medidas a adoptar en los distintos espacios y momentos escolares.

			<ul style="list-style-type: none"> • Crean espacios para que los padres y apoderados, puedan presentar sus inquietudes o aportar ideas de mejora.
Planeación:	NORMALIZACIÓN		
Ámbito:	MANTENIMIENTO E INFRAESTRUCTURA		
Objetivo Estratégico:	Regularización de establecimientos Educativos y Jardines VTF, a través de un Plan General de Normalización, para el traspaso al sistema local de Educación Pública.		
OBJETIVOESPECIFICO	METAS	INDICADORES	ACCIONES
1.- Normalización de los establecimientos educativos y jardines VTF para el traspaso al Sistema local de educación pública.	El 100% de los establecimientos educativos regularizados durante el año 2024.	% de establecimientos educativos regularizados.	1.1.- Levantamiento de antecedentes de infraestructura (Tenencia de Terreno, Título de Dominio Vigente, entre otras), de resoluciones (Sanitaria, Reconocimiento Oficial, entre otras) de funcionamiento y planimetría, de todos los Establecimientos Educativos y Jardines VTF.

DESARROLLO DE LA ACCION			
ACCIONES	FECHA INICIO	FECHATERMINO	TAREAS A EJECUTAR
1.1.- Levantamiento de antecedentes de infraestructura (Tenencia de Terreno, Titulo de Dominio Vigente, entre otras), de resoluciones (sanitaria, Reconocimiento Oficial, entre otras) de funcionamiento y planimetría, de todos los Establecimientos Educativos y Jardines VTF.	Enero /2024	Diciembre/2024	<ul style="list-style-type: none"> ▪ Servicios Generales del Departamento de Educación : ▪ Recopila y actualiza antecedentes de la legalidad de cada establecimiento educacional. ▪ Recopila y actualiza antecedentes de resoluciones de funcionamiento. ▪ Recopila y actualiza antecedentes planimétricos (levantamiento, cortes, red de agua, redes de gas, entre otras) ▪ Armado de archivo de cada establecimiento ▪ Otras que determine el reglamento de traspaso de la Dirección de Educación Pública.

**UNIDAD GESTIÓN DE PERSONAS
TRASPASO A SLEP**

Planeación:	NORMALIZACIÓN		
Ámbito:	APLICACIÓN DE LA LEY 21040 (RRHH)		
Objetivo Estratégico:	Gestionar administrativamente los procesos del traspaso del servicio de educación municipal de Rengo al Servicio Local de Educación Pública (SLEP) de acuerdo a la normas legales vigentes		
OBJETIVOESPECIFICO	METAS	INDICADORES	ACCIONES
1.- Gestionar el proceso de traspaso de los funcionarios docentes y asistentes de la educación de acuerdo a las disposiciones transitorias señaladas en el párrafo 5, artículo vigésimo primero, letras a) y e) de la ley 21040	El 100% de los funcionarios serán traspasados de acuerdo a las disposiciones transitorias párrafo 5 del art. Vigésimo primero letras a y e	100% de	<p>1.1Elaborar nominas según plantillas entregadas por la Dirección de Educación Pública (DEP) de los docentes y asistentes de la educación que se desempeñan en los EE. Estas nóminas señalaran su régimen contractual, el nombre, función que realiza, entre otras, las que serán entregadas por la DEP.</p> <p>1.2 Colaborar en la constitución de la comisión técnica a lo menos 8 meses antes de la entrada en funcionamiento del sistema Local que estará compuesta por un representante de la municipalidad, un representante de los asistentes de la educación, un representante de los profesores y un representante del personal que se desempeñe en el departamento de educación.</p>
2. Informar el proceso de traspaso de los funcionarios del depto. de educación Según el art trigésimo octavo transitorio de la ley 21040	100% de los funcionarios del depto. De educación informados	Porcentaje de funcionarios informados del traspaso	2.1 Informar el proceso de llamado a concurso cerrado y abierto para los Funcionarios del Depto. de educación.

<p>3. Gestionar el traspaso de los bienes muebles e inmuebles de acuerdo a las disposiciones transitorias señaladas en el párrafo 5, artículo vigésimo primero, letras b) de la ley 21040</p>	<p>El 100% de los bienes muebles e inmuebles serán traspasados de acuerdo a las disposiciones transitorias párrafo 5 del art. Vigésimo primero letra b</p>	<p>Porcentaje de bienes muebles e inmuebles que serán traspasados de acuerdo a la ley 21040</p>	<p>3.1 preparar la información para el traspaso de bienes muebles e inmuebles de todos los EE y del depto. de educación, a través de planillas DEP</p>
<p>4. Contratar asistencia técnica para asegurar el cumplimiento del artículo Vigésimo primero b y artículo trigésimo cuarto letra i, de la ley 21040</p>	<p>100% de los bienes muebles e inmuebles clasificados y registrados durante el año escolar 2024</p>	<p>Porcentaje de bienes muebles e inmuebles clasificados y registrados durante el año escolar 2024</p>	<p>4.1. Gestionar asistencia técnica externa con el propósito de clasificar y registrar los bienes muebles e inmuebles, regularizar los títulos de dominio y regularizar los cursos sin reconocimiento oficial</p> <p>4.2. Preparar auditoria externa por una institución registrada en el superintendencia de seguros y valores de conformidad al título XXVIII de la ley 18045 en los plazos convenidos en el artículo trigésimo cuarto de la ley 21040</p>

DESARROLLO DE LA ACCION			
ACCIONES	FECHA INICIO	FECHATERMINO	TAREAS A EJECUTAR
1.1 Elaborar nominas según plantillas entregadas por la Dirección de Educación Pública (DEP) de los docentes y asistentes de la educación que se desempeñan en los EE. Estas nóminas señalaran su régimen contractual, el nombre, función que realiza, entre otras, las que serán entregadas por la DEP.	Enero 2024	Diciembre 2024	Recursos Humanos , Unidad financiera contable y Servicios Generales Completan datos en las planillas entregadas por la DEP
1.2 Colaborar en la constitución de la comisión técnica a lo menos 8 meses antes de la entrada en funcionamiento del sistema Local que estará compuesta por un representante de la municipalidad, un representante de los asistentes de la educación, un representante de los profesores y un representante del personal que se desempeñe en el departamento de educación.	Enero 2024	Diciembre 2024	Jefe departamento de educación Informa acerca de la conformación de esta comisión y sus funciones en todos los consejos de funcionarios del sistema educativo Jefe departamento educación Informa de esta comisión a los consejos escolares

<p>2.1 Informar el proceso do llamado a concurso cerrado y abierto para los funcionarios del depto. de educación</p>			<p>Jefe departamento de educación desarrolla Talleres de estudio de la ley 21040 especialmente en los llamados a concurso de los funcionarios del departamento de educación</p>
<p>3.1 Preparar la información para el traspaso de bienes muebles e inmuebles de todos los EE y del depto. de educación, a través de planillas DEP</p>			<p>Unidad financiera contable y servicios generales Completan datos en las planillas entregadas por la DEP</p>
<p>4.1 Gestionar asistencia técnica externa con el propósito de clasificar y registrar los bienes muebles e inmuebles, regularizar los títulos de dominio y regularizar los cursos sin reconocimiento oficial</p>			<p>Servicios Generales y Unidad Financiera contable, a través de asistencia técnica: Clasifican y registran bienes muebles e inmuebles Regularizan títulos de dominio Regularizan cursos son reconocimiento oficial</p>
<p>4.2 Preparar auditoria externa por una institución registrada en el superintendencia de seguros y valores de conformidad al título XXVIII de la ley 18045 en los plazos convenidos en el artículo trigésimo cuarto de la ley 21040</p>			<p>Unidad financiera contable a través de auditoria externa presentará al sostenedor informe de los estados financieros del departamento de educación para el traspaso al Servicio Local de Educación Pública (SLEP), Valle de Cachapoal.</p>